

## 新北市三重區災害應變中心秘書組標準作業程序

發布日期：100/07/02

修正日期：104/09/02

### 1.0 目的：

提昇新北市三重區（以下簡稱本區）災害應變中心應付天然災害應變之能力，建立防救災資源之後備支援，以及救災器材緊急採購等權責任務，得以在災害發生時有足夠資源對應。

### 2.0 適用範圍：

本作業程序適用於新北市三重區級災害應變中心秘書組之作業。

### 3.0 權責單位及人員：

3.1 組長：由秘書室主任兼任。

3.2 組員：由秘書室、會計室派員。

### 4.0 職掌：

4.1 本區災害應變中心辦公處所之佈置、電訊之裝備維護及照明設備之維持等事項。

4.2 本區災害應變中心工作人員飲食給養及寢具供應事項。

4.3 救災器材儲備供應事項。

4.4 相關災害新聞資訊發布、新聞輿情監控與宣導。

4.5 其他有關業務權責事項。

### 5.0 作業程序(附件 7.1)

#### 5.1 災前整備：

5.1.0 經常檢查應變中心之電腦設備、麥克風、通訊設備、照明設備、滅火器之維護，以保持堪用。

5.1.1 成立本區災害應變中心後，編組人員、組長進駐，並依規定內到達災害應變中心報到。

#### 5.2 災害緊急應變：

5.2.0 統計應變中心開設值勤人數，以利飲食給養及寢具供應之事項。

5.2.1 透過監看媒體新聞及作業組提供之資訊，彙整相關災害新聞資訊以利協助民政組之災害警訊廣播，以及其他媒體之訊息傳播等作業事項。

5.2.2 協助作業組之救災器材儲備供應管理，必要時辦理緊急救災器材之採購，如需外界資源之支援則回報作業組彙整通報。

5.2.3 配合作業組需要，依限抵達指定之前進指揮所，架設通訊及照明設備

等。

5.2.4 因應災害緊急應變電話線路增加，請編組人員協助接聽電話及填寫受理案件管制表(附件 7.2)，回報作業組。

5.2.5 編組人員交接時，確實填妥交接紀錄表(附件 7.3)，以利後續追蹤任務進度。

5.3 災後復原階段：

5.3.0 本區災害應變中心及前進指揮所撤除後，配合復原各項設施、設備之運回，及現場清理。

5.3.1 辦理開設期間飲食費用開銷之核銷事宜。

6.0 編組人員聯絡名冊如有異動，應隨時更新。

7.0 附件：

7.1 新北市三重區災害應變中心秘書組標準作業程序。

7.2 新北市三重區災害應變中心受理案件管制表。

7.3 新北市三重區災害應變中心秘書組交接紀錄表。

7.4 新北市三重區災害應變中心秘書組救災人員、機具整備表

附件 7.1 新北市三重區災害應變中心秘書組標準作業程序

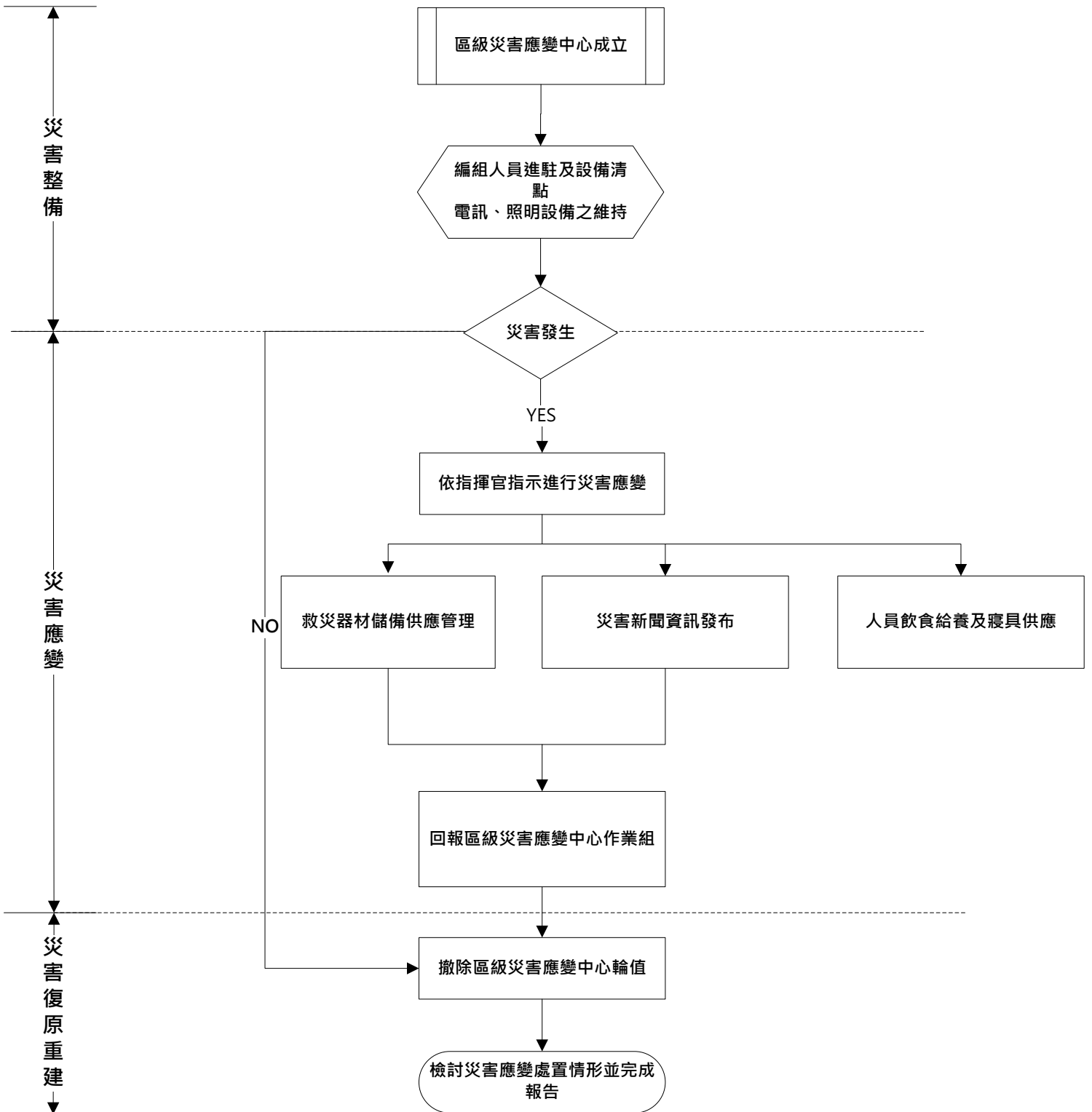

附件 7.2 新北市三重區災害應變中心受理案件管制表

月 日 受理人：

報案人		報案時間	時 分	聯絡電話	
報案 內容					
電話接聽人員填寫以上欄位					
權責 單位	<input type="checkbox"/> 作業組 <input type="checkbox"/> 民政組 <input type="checkbox"/> 秘書組 <input type="checkbox"/> 經建(農經)組 <input type="checkbox"/> 工務組 <input type="checkbox"/> 社會組 <input type="checkbox"/> 環保組 <input type="checkbox"/> 警政組 <input type="checkbox"/> 消防組 <input type="checkbox"/> 衛生組 <input type="checkbox"/> 電信組 <input type="checkbox"/> 電力組 <input type="checkbox"/> 自來水組 <input type="checkbox"/> 瓦斯組 <input type="checkbox"/> 國軍組				
處理 情形	處理組別： _____ 填報人： _____				
作業組 備註	<input type="checkbox"/> 已輸入電腦 <input type="checkbox"/> 已排除案件 <input type="checkbox"/> 其他 _____				
批示					

備註：

- 一、因應電話線路增加，請各編組人員協助接聽電話及紀錄本表。
- 二、紀錄後表單由指揮官或作業組勾選權責單位。
- 三、權責單位執行救災任務，並填寫處理情形，回報作業組。
- 四、管制表撰寫完作業組統一彙整災情與處置情形。

附件 7.3 新北市三重區災害應變中心秘書組交接紀錄表

秘書組 災害應變中心交接紀錄表		
交接時間	交接事項	交接人員簽名
月 日 時 分		交：
		接：
月 日 時 分		交：
		接：
月 日 時 分		交：
		接：
月 日 時 分		交：
		接：
月 日 時 分		交：
		接：
月 日 時 分		交：
		接：
月 日 時 分		交：
		接：
月 日 時 分		交：
		接：
月 日 時 分		交：
		接：
月 日 時 分		交：
		接：

備註：

- 一、本表為進駐人員交接時使用，交接雙方應簽名以利掌握交接狀況。
- 二、交接時應視情況將重要的指示事項，或尚待處理的事項寫明於本表中。

附件 7.4 新北市三重區災害應變中心秘書組救災人員、機具整備表

災害名稱：

組別：

可動員人數：

機具名稱	數量	放置地點	聯絡人	聯絡電話	備註

報到時間：

報到地點：

指揮官：

組長：

填報人：

備註：本表可依各編組控管之器材、機具內容調製