

中華民國 107 年  
新北市三重區統計年報



新北市三重區公所編印  
中華民國 108 年 6 月出版

## 凡 例

- 一、 本年報編印之目的，旨在報導新北市三重區一般概況及重要施政成果之統計數據，俾提供施政考核及釐定施政計畫之參考。
- 二、 本年報所列資料來源，係根據新北市三重區區公所（以下簡稱公所）各業務單位編報之公務統計報表及公所會（主）計室直接蒐集之資料加以整編而成，其資料來源均分別註明於各表（圖）下方，以利查考。
- 三、 本年報之資料時間自 100 年至 107 年，內容包括：一般概況、行政、民政、社會、經建、兵役、人文，計 7 大類，40 表。
- 四、 表內所列「年」及「年度」係指全年動態數字（自 1 月 1 日至 12 月 31 日止），「年底」係指 12 月底靜態數字。
- 五、 本年報各表所列度量衡單位，一律採用公制，以資劃一，方便比較，其有特殊情形者，均分別予以註明。
- 六、 本年報所用符號代表意義如下：
  - 「--」數值無意義。
  - 「...」數值尚未發布。
  - 「-」無數值或數值無統計。
  - 「0」數值不及半單位。
- 七、 本年報所載資料如有更新資料，均予修正，凡與前期數字不同時，概以本期數字為準。
- 八、 本年報荷蒙公所各業務單位提供有關資料，始克編成，謹致謝忱，惟統計數字難免有錯漏之處，敬請不吝指正。

# 目 次

## 提要分析

一、新北市三重區歷史沿革	1
二、新北市三重區地理環境	1
(一) 土地及鄰里分布概況	1
(二) 新北市三區行政區域圖	2
三、新北市三重區人文風情	4
(一) 現住人口概況	4
(二) 宗教廟堂人文	4
四、新北市三重區產業發展	4
(一) 經建概況	4
(二) 農牧概況	5
五、新北市三重區社教福利	5
(一) 社區發展概況	5
(二) 社會福利及救助概況	5
(三) 教育組織概況	6
(四) 兵役扶(慰)助概況	6
六、新北市三重區重要施政成果	6
(一) 行政概況	6
(二) 本所施政計畫重點與政策	7

# 表 目 錄

## 壹、一般概況

表 1-1 新北市三重區已登記公有私有土地筆數面積.....	1-1
表 1-2 新北市三重區各里鄰戶口數.....	1-5
表 1-3 新北市三重區現住人口之年齡分配.....	1-7
表 1-4 新北市三重區住人口之教育程度.....	1-8
表 1-5 新北市三重區現住人口之婚姻狀況.....	1-10

## 貳、行政

表 2-1 新北市三重區公所組織系統表.....	2-1
表 2-2 新北市三重區公所現有職員人數-按教育程度分.....	2-2
表 2-3 新北市三重區公所現有職員人數-按考試程度分.....	2-3
表 2-4 新北市三重區公所現有職員人數-按年齡分.....	2-4
表 2-5 新北市三重區公所編制及現有員額.....	2-5
表 2-6 新北市三重區公所經費預決算數額-按工作計畫別分.....	2-7
表 2-7 新北市三重區公所經費預決算數額-按用途別科目分.....	2-8
表 2-8 新北市三重區調解業務概況.....	2-9

## 參、民政

表 3-1 新北市三重區里長選舉概況.....	3-1
表 3-2 新北市三重區鄰長遴聘概況.....	3-5
表 3-3 新北市三重區鄰長異動概況.....	3-9
表 3-4 新北市三重區改善市容查報有關案件執行情形.....	3-10
表 3-5 新北市三重區各級學校及幼兒園一覽表.....	3-11
表 3-6 新北市三重區體育活動概況.....	3-16
表 3-7 新北市三重區維護市容會報決議案件辦理情形.....	3-17

## 肆、社會

表 4-1 新北市三重區推行社區發展工作概況.....	4-1
表 4-2 新北市三重區社區發展協會會員人數.....	4-8
表 4-3 新北市三重區輔導市民以工代賑臨時工作概況.....	4-11
表 4-4 新北市三重區社會福利及救濟概況.....	4-12
表 4-5 新北市三重區低收入戶數及人數按身分別分.....	4-14
表 4-6 新北市三重區辦理急難救助概況.....	4-19

表 4-7 新北市三重區遭受災害救助情形.....	4-21
表 4-8 新北市三重區身心障礙者人數.....	4-23

## 伍、經建

表 5-1 新北市三重區鄰里工程施工概況.....	5-1
表 5-2 新北市三重區公園綠地概況.....	5-9
表 5-3 新北市三重區農耕土地面積及農戶人口數.....	5-25
表 5-4 新北市三重區米穀種植面積及產量.....	5-27
表 5-5 新北市三重區園藝作物種植面積及產量.....	5-29
表 5-6 新北市三重區普通及特種作物種植面積及產量.....	5-31
表 5-7 新北市三重區家畜家禽頭數.....	5-33

## 陸、兵役

表 6-1 新北市三重區服兵役役男家屬項扶(慰)助經費統計.....	6-1
表 6-2 新北市三重區服兵役役男家屬安家費及三節生活扶助金統計..	6-2

## 柒、人文

表 7-1 新北市三重區神壇、寺廟、財團法人寺廟一覽表.....	7-1
表 7-2 新北市三重區聚會所、財團法人教會一覽表.....	7-16
表 7-3 新北市三重區宗教團體興辦公益慈善及社會教化事業概況.....	7-17

# 提要分析

## 一、新北市三重區歷史沿革

三重居於淡水河西岸，位處台北盆地中央，與繁華的艋舺、大稻埕僅一水之隔。光緒十二年（西元一八八九年）劉銘傳擔任台灣首任巡撫時，為了鐵路通，曾於三重與大稻埕之間搭起淡水木橋（台北橋的前身），透過鐵路的搭運往返，促進三重農產貨物的流通。由於淡水木橋橋基不穩，常為大水所沖毀，修不勝修，因此在十年之後，日本人統治台灣時期，決定將鐵路改道，自此三重的鐵道走入歷史，再也聽不到火車鳴鳴的氣鳴聲。

根據最早的文獻記載，明鄭時期（1661年），三重為平埔族武灣社漁獵定居的地方，早期開發是以新莊的頭重埔為首（閩南人稱平坦且未開發之地為埔）、其後沿著河的下游拓殖的聚落稱為二重埔（今頂崁地區一帶），三重埔則是最後開發的一段新生地，所以三重的地名是一段先民的拓荒史。本區於民國三十六年四月一日與蘆洲鄉分治設三重鎮，五十一年正式升格為縣轄市。民國九十九年十二月二十五日，因應臺北縣改制新北市，三重市遂改為三重區。

## 二、新北市三重區地理環境

### （一）土地及鄰里分布概況

三重區土地總面積 16.31700 平方公里，本區共 119 里、2,555 鄰、151,788 戶數。本區已登土地面積有 1,400.5667 公頃 其中(公有 616.8656 公頃、私有 748.4482 公頃、公私共有 35.2529 公頃)，已登記土地筆數有 74,899 筆 其中(公有 15,388 筆、私有 57,258 筆、公私共有 2,253 筆)。107 年底本區人口數有 385,726 人其中男性 189,559 人、女性 196,267 人。本區人口數最多是過田里 9,699 人，其次是溪美里 8,673 人，再者是碧華里有 8,185 人，而中人口數最少是厚德里有 389 人。

## (二)新北市三重區行政區域圖



圖片來源：三重區公所

三重埔地形如一座島，古早對外交通靠渡船，自從台北橋築成後，三重埔繼船渡而起的交通媒介便是橋，現在的三重區主要聯外橋梁共有九座，台北橋及高速公路連接臺北市大同區、中興橋連接臺北市萬華區、忠孝橋連絡臺北市中正區、重陽橋連接臺北市士林區、重新橋與中山橋兩座則聯絡新莊區，重慶大橋則聯絡板橋區，近年通車的新北橋則聯絡板橋、中和、新莊區，橋梁是三重的交通命脈，也是三重地理的很大特色。

在道路方面，三和路與重新路是三重埔歷史最久的主要幹道，也是三重區發展的起始點；然而現在的三重區最繁榮的地方，已落於正義北路，短短幹道上，商店林立，銀行和醫療診所密集，車水馬龍，稱得上是現在的三重區中心。

三重的第三條主幹道正義北路，臨近的龍門路底，正是近年新闢建的新北環河快速道路匝道出口，沿淡水河西側經新北大橋與重翠大橋至板橋區。跨越大漢溪的重翠橋，再與 64 線快速公路（八里到新店線）相連，使蘆洲、三重經新北環河快速道路、新北大橋、重翠大橋往返板橋、中和或新店的交通更加便捷；並沿新店溪西側經中和區、永和區、新店區，最終止於新店區安祥路，這條交通大動脈大幅度拉近三重區與新北市其他區距離，縮短很多時間。值得一題的是，新北大橋跨越二重疏洪道的新地標斜張橋，是三重區聯外的第 9 座橋梁。

而前述台 64 線快速公路（東西向快速公路八里新店線）也為三重區提供聯外的便捷交通網路，台 64 線的各點匝道分散三重區，從三重區行駛台 64 線快速公路往返五股、八里或板橋、中和的交通暢通無阻。

在三重區的後花園，另有一條沿大漢溪左岸堤防的環河路，在重新抽水站、金陵女中後方越堤道路完工通車後，從新北環快經新北大橋接環河路後，可行駛越堤道路接大漢溪左側的重新堤外便道，景觀美麗大方，往返新莊、樹林的交通時間縮短許多，也免除以往到新莊區中正路交通塞車之苦。

蘆洲捷運與新莊捷運線通車，堪稱為三重近年來最重要的交通公共工程建設，從此三重更緊密聯繫台北都會中心。感覺這兩條捷運幹道暢通後，聯結了三重埔與二重埔，三重區市民似乎全部「動了起來」，健康活力的新三重浮現。

桃園機場捷運通車，行經捷運三重站（A2），使得三重站為機場捷運線與中和新蘆線的交會點。捷運三重站緊鄰佔地 424 公頃的大台北都會公園，讓它成為捷運機場線最美的 1 站。（二重疏洪道內）景觀大橋（辰光橋）由二重站至疏洪西路至興德路口，更為市民提最佳運動休閒場所。



### 三、新北市三重區人文風情

#### (一)現住人口概況

就107年年底本區人口年齡分配，適於工作年齡(15~64歲)人口數為287,297人，年幼人口(0~14歲)人口數44,464人，而65歲以上人口數為54,065人。

教育程度本區十五歲以上人口數為341,362人，其中博士、碩士(含肄業)18,870人、大學87,912人、專科37,793人、高中(職)101,585人、國中(職)54,795人、國小37,181人、自修674人、不識字2,552人。

107年年底本區現住人口數385,826人其中婚姻狀況分、未婚人口數為172,324人、有偶人口數為160,409人、離婚人口數為32,952人、喪偶人口數為20,141人。

#### (二)宗教廟堂人文

本區最具知名度的先嗇宮，建於乾隆十年(西元1745年)間，由泉州李姓開闢二重五穀王地區，五穀王廟(先嗇宮)祭祀神農大帝而得名，民間稱「五穀先帝廟」，是三重區最早的廟宇，也是三重區境內唯一的國家三級古蹟，供奉神農大帝，早期工匠藝術傑作仍俯拾可見，香火鼎盛，是三重自古以來的宗教信仰中心。本地另有一處歷史悠久的太璞宮，清高幽雅環境，離二重疏洪道大公園又近，是全家人踏青好去處，太璞宮和先嗇宮都有三重大書法家曹容的珍貴遺跡。

另外，位於三重區車路頭街的義天宮，三重區民常去參拜，凡有所禱必獲靈應，遠近善信，咸感聖母靈顯，香火鼎盛。義天宮主祀天上聖母，祭典分每年春節季典、農曆三月聖母聖誕祭典、中元慶典、農曆九月禮斗大法會。近幾年來年年舉辦元宵節燈籠比賽，鼓勵本區中小學校學生參加，提倡美育文化，導正社會風氣，不遺餘力。本區神壇、寺廟、財團法人寺廟共計有506家及教會有9家。

### 四、新北市三重區產業發展

#### (一)經建概況

為滿足都市化後人們對綠地的渴望，這些年來三重區大量興建公園綠地，這4年間即興建了元信公園、仁義公園、仁義廣場、文小綠地、集智綠地、機場捷運綠地、常青綠廊、力行廣場等綠地，至目前為止總計三重已有69座公園綠地廣場，不論密度及數量均位居全市之冠。然維護經費卻未增加，故這些年每年均向市府提報競爭性需求，以支應維管費用。

就本區鄰里工程施工概況107年年底總件數205件總金額93,580,834元，

其中瀝青路面工程費 69,651,944 元、新建水溝工程費 11,884,788 元、整修水溝工程費 7,644,008 元、其他工程費 4,676,184 元。

## (二) 農牧概況

就本區 107 年農耕土地面積及農戶人口數：農戶有 1,773 戶、農家人口數有 6,086 人。

園藝作物種植面積及產量：

1. 蔬菜類種面積及產量：根菜類 0.8 公頃產量 1,342 公斤、莖菜類 0.64 公頃產量 11,269 公斤、葉菜及花菜類 22.84 公頃產量 402,833 公斤、果菜類 2.9 公頃產量 30,633 公斤。
2. 果實類種植面積：香蕉 0.3 公頃產量 814 公斤、柑橘 0.03 公頃產量 456 公斤、木瓜 0.03 公頃產量 543 公斤、其他 0.04 公頃產量 395 公斤。

普通及特種作物種植面積：

玉蜀黍 0.12 公頃產量 562 公斤、生食用甘蔗 0.03 公頃 4,600 公斤、落花生 0.12 公頃 210 公斤、其他 0.05 公頃產量 486 公斤。

## 五、新北市三重區社教福利

### (一) 社區發展概況

本區社區發展協會共成立 24 個社區發展協會，社區戶數有 104,188 戶，社區人口數共有 290,354 人，理監事人數(理事長 24 人、理事 349 人、監事 120 人)有 493 人，社區發展協會人數 4,032 人(男性 1,600 人、女性 2,432 人)，107 年使用經費為 4,612,536 元，其中政府補助款 2,871,102 元，社區自籌款 1,741,434 元。107 年本區社區發展協會所辦理之教育訓練共計 3,507 人次，其中幹部訓練 683 人次，社區觀摩 2,824 人次，另外有社區長壽俱樂部 28 處、社區成長教室 35 班、社區守望相助隊 4 隊、社區民俗文藝康樂班隊 1 隊、社區志願服務團隊 5 隊共有 268 人。本區社區照顧關懷據點有 8 個，107 年全年社區發展工作服務成果受益人次為 24,839 人次。

### (二) 社會福利及救助概況

政府為改善低收入戶生活，輔導市民以工代賑臨時工作概況 107 年底登記人數 64 人，社會局核配人次 64 人，男性 12 人女性 52 人，實發工作天數有 1,217 天，實發代賑金額 1,514,300 元。

本區 107 年社會福利及救濟中低收入老人生活津貼由請人次有 1,798 次、低收入戶喪葬補助 31 人次金額 920,000 元、身心障礙者生活補助 53,200 人次金額 234,979,332 元、身心障礙者托育養護補助 10,125 人次金額 146,357,937 元、

身心障礙者生活輔助器具補助 975 人次金額 9,766,610 元、急難救助 291 人次金額 2,345,500 元、其他實物金額 666,357 元。

本區 107 年低收入戶第 1 款 10 戶人數 12 人、第 2 款 208 戶人數 327 人、第 3 款 2,154 戶人數 4,699 人。總計 2,372 戶數 5,038 人數。

### (三)教育組織概況

本區 107 年各級學校及幼兒園共計 114 所，其中高級中學有 5 所(市立 2 所、私立 3 所)、完全中學 3 所(市立 1 所、私立 2 所)、市立國民中學有 5 所、市立國民小學 14 所、幼兒園有 87 所(市立 20 所、私立 67 所)。

### (四)兵役扶(慰)助概況

本區服兵役役男家屬各項扶助經費 107 年醫療補助費有 7 件金額 22,263 元，役男家屬一次安家費發給戶數有 41 戶、發給口數有 110 口數金額 980,790 元，三節生活扶助發給 33 戶、發給口數 85 口數金額 579,350 元。

## 六、新北市三重區重要施政成果

### (一)行政概況

107 年年底本所現有職員人數 170 人男性有 78 人、女性有 89 人。以教育程度來分，學歷研究所有 33 人、大學畢業有 99 人、專科畢業有 29 人、高中(職)畢業有 9 人，按考試及格分，高等考試及格者為 25 人、普通考試 23 人、初等考試 7 人、特種考試 80 人、升等考試 31 人、其他考試 1 人及依其他法令進用 3 人。按年齡層大部分在 25-59 歲之間有 155 人約占 91%。

本區 107 年數歲入預算數 26,355,000 元，決算實現數 34,084,767 元、占預算數之 129.33%。歲出預算數 780,795,043 元，決算實現數 760,067,948 元：包括人事費 160,492,498 元、業務費 401,417,843 元、獎補助費 49,596,320 元及設備及投資 148,561,287 元，占預算數之 97.35%

本區 107 年民事結案件數 703 件、刑事結案件數 2,459 件、正在調解中未結案作數 20 件。調解方式有 3,162 件：成立 2,715 件、不成立 447 件；協同調解有 102 件：成立 99 件、不成立 3 件。

## (二) 本所施政計畫重點與政策

重要計畫項目	實施內容	辦理情形
		已完成之說明
為民服務(秘書室)	設置機關指引地圖，落實便民機制，加強服務工作與教育訓練，優化服務品質，營造優質哺乳環境，親民服務升級。	<ol style="list-style-type: none"> <li>1. 設置「行政大樓附近機關位置圖」，明確指引民眾前往本所及附近機關洽公，規劃志工服務台及服務中心櫃台，設置指引看板、印製附近機關位置圖卡，提供民眾索取，節省洽公時間，推行更優質及便利的服務。</li> <li>2. 辦理親民服務管考及訓練：舉辦教育訓練及宣導活動，並定期進行服務考核及檢討，提升親民服務品質。</li> <li>3. 辦理電話禮貌管考及訓練：舉辦教育訓練及宣導活動，並定期進行電話考核及檢討，強化電話禮貌服務。</li> <li>4. 辦理公文教育訓練：舉辦教育訓練及宣導活動，並定期進行公文考核及檢討，提高公文處理績效。</li> <li>5. 配合推動母乳哺育理念，設置兒童遊戲區，提供大塊拼圖與故事書，以營造親子互動之幸福空間，並提供衛教資料，有效灌輸母乳哺育之益處與概念；為增進國人生育後哺(集)乳之意願，亦提供嬰兒車、收音機、小點心等貼心服務，讓辛苦的媽媽們得以在無壓力之哺乳過程中進行哺乳，持續提升優良哺集乳室環境品質。</li> </ol>
民政業務	辦理地方自治工作、禮俗宗教、加強市民活動中心管理維護及里鄰基層相關業務。	<ol style="list-style-type: none"> <li>1. 民事調解案件受理 1006 件，成立 524 件；刑事調解案件受理 2827 件，成立 2191 件。</li> <li>2. 里鄰長聯誼活動，里長 119 人，鄰長 2015 人，共舉辦 22 梯次。</li> <li>3. 守望相助隊 107 年度辦理 2700 人次聯誼活動；6 月份辦理隊員受訓講習共 3 場。</li> <li>4. 辦理 37 間市民活動中心租借及維護管理。</li> <li>5. 宗教禮俗寺廟換證業務已完成 38 家、輔導神壇訪視 445 家。</li> <li>6. 春秋二祭祭典活動、中元普渡祭典及清明掃墓工作順利完成。</li> <li>7. 新北市三重區 107 年宗教文化藝術節暨先</li> </ol>

		<p>壽宮神農文化祭慶典活動，於6月3日至6月9日辦理完成，共計6萬人次參加。</p> <p>8. 107年3月1日於三重區大都會公園主辦新北市旺來福來祈福燈會，參與人次共計120萬人。</p>
役政及防災業務	辦理兵役行政、替代役徵訓、兵役管理及各項災害救助義務。	<ol style="list-style-type: none"> <li>1. 辦理89年次役男兵籍調查2336人、體檢2548人及抽籤1702人，常備役役男徵集1206人，替代役298人，役男歸鄉報到1777人，短期觀光出境2565人次。</li> <li>2. 辦理役男在學緩徵6513人、役男免役、禁役、入營前座談會、印製役男服役手冊、役男家屬生活扶助34件，及配合辦理役政類跨區申辦業務。</li> <li>3. 家庭因素補充兵申請共131人、家庭因素替代役申請共32人；產業、研發、一般替代役申請共64人。</li> <li>4. 辦理防救會報、災情查報人員訓練各2次；辦理防災演練、成立前進指揮所各1次。</li> <li>5. 災害應變中心開設45小時；受理災情共16件。</li> </ol>
農漁業務	辦理農業相關業務。	<ol style="list-style-type: none"> <li>1. 辦理第一期休耕補助399件，第二期休耕補助55件。</li> <li>2. 辦理各期農作面積調查10件及各月蔬菜生產預測12件。</li> </ol>
水利業務	辦理轄內低地排水(涵洞、地下道等)機組維修保養及轄內兩水下水道系統、明渠、道路側溝、有礙排水處所之巡查維護管理修繕更新改善等相關事項。	<ol style="list-style-type: none"> <li>1. 轄內低地排水(涵洞、地下道等)機組定期維護檢修。</li> <li>2. 每月進行雨水下水道系統設施及道路側溝有礙排水處所之巡查，如發現缺失或結構體損壞異常即進行處理及改善。</li> <li>3. 每年辦理雨水下水道系統之幹管、連接管、明渠、沉砂池之巡查及辦理清淤工作。</li> <li>4. 受理各業者申請雨水下水道及道路側溝掛纜線作業及每月提報自主檢查表。</li> </ol>
交通業務	辦理區內停車場維護及道路	<ol style="list-style-type: none"> <li>1. 巡查全區道路標誌標線損壞及更新等。</li> <li>2. 配合交通局辦理新設標誌標線等。</li> </ol>

	標誌標線改善維護業務。	<ol style="list-style-type: none"> <li>3. 配合里長辦理更新標誌標線、路名牌等。</li> <li>4. 委管公車候車亭各項設備巡查及故障毀損維修。</li> <li>5. 全區非委管公車候車亭各項設備巡查及故障毀損通報新北市政府交通局派員維修。</li> <li>6. 辦理行政大樓附設停車場停管設備維修及社教館地下停車場老舊設備維修。</li> </ol>
社會文化業務	辦理里鄰活動、社會救助、社會福利、社教、地方文化特色活動等業務。	<ol style="list-style-type: none"> <li>1. 辦理模範父親、模範母親表揚、親職教育講座、家庭生活講座、新住民關懷活動。</li> <li>2. 辦理老人福利：獨居老人送餐、圍爐聚餐、文康活動，定期關懷問安、發放重陽禮金、推動老人共餐服務。</li> <li>3. 辦理松年大學、老人活動中心、信義長青中心管理維護相關業務。</li> </ol>
經建業務	辦理公園遊憩設施維護及公園綠地廣場之管理養護、運動場館、社教館之租借維護。	<ol style="list-style-type: none"> <li>1. 辦理三重區公園植栽及樹木搶災工程。</li> <li>2. 三重區人行道植栽養護暨樹木災害搶災勞務採購。</li> <li>3. 三重區公園清潔勞務、公園設施新設維護工程。</li> <li>4. 三重區公園廣場綠地等水電設施維修新設工程。</li> <li>5. 三重區公園廣場綠地等路燈照明維修新設工程。</li> <li>6. 辦理社教館、體育館、運動場管理維護相關作業，並辦理社教館、綜合體育館等場地出租。</li> <li>7. 碧華公園改善工程。</li> <li>8. 三德公園透水鋪面改善工程。</li> <li>9. 福田公園步道改善工程。</li> <li>10. 五常公園採光照工程。</li> <li>11. 永盛公園入口意象工程。</li> <li>12. 福星里閒置綠地遮陽網工程。</li> </ol>
工務業務	本區小型公共工程、道路橋樑附屬設施維護管理、辦理轄區路燈道路養護等相關事	<ol style="list-style-type: none"> <li>1. 辦理轄區內市區道路路面維護及改善工程。</li> <li>2. 辦理道路橋樑附屬設施(含路燈)維護管理作業。</li> <li>3. 執行路平報馬仔系統及市府 1999 快速服務通報案件。</li> </ol>

	項。	4. 配合市府執行違章建築查報及固定式路障報拆作業。 5. 辦理道路挖掘許可證核發作業。 6. 受理臨時借用道路申請作業。
--	----	---

# 壹、一般概況



表1-1 新北市三重區已登記公私有土地筆數面積

單位：公頃、筆

年底別 及 土地權屬別	已登記土地面積	已登記土地筆數
民國100年底	1 397.9001	73 112.0000
民國101年底	1 397.5749	74 464.0000
民國102年底	1 400.0023	73 193.0000
民國103年底	1 400.6196	73 311.0000
民國104年底	1 400.6064	74 616.0000
民國105年底	1 400.6268	74 312.0000
民國106年底	1 400.5899	74 664.0000
民國107年底	1 400.5667	74 899.0000
公 有	616.8656	15 388.0000
私 有	748.4482	57 258.0000
公私共有	35.2529	2 253.0000

資料來源：新北市政府地政局。

表1-2 新北市三重區各里鄰戶口數

單位：平方公里、鄰、戶、人

年底別 及里別	面積	鄰數	戶數	人口數		
				合計	男	女
民國100年底	16.3170	2 555	142 515	390 421	194 126	196 295
民國101年底	16.3170	2 555	144 286	390 090	193 586	196 504
民國102年底	16.3170	2 555	145 732	389 813	193 129	196 684
民國103年底	16.3170	2 555	147 402	389 325	192 412	196 913
民國104年底	16.3170	2 555	148 489	388 447	191 757	196 690
民國105年底	16.3170	2 555	150 133	388 581	191 481	197 100
民國106年底	16.3170	2 555	151 065	387 485	190 698	196 787
<b>民國107年底</b>	<b>16.3170</b>	<b>2 555</b>	<b>151 788</b>	<b>385 826</b>	<b>189 559</b>	<b>196 267</b>
大有里	0.2752	25	2 014	5 486	2 715	2 771
二重里	0.2079	15	573	1 665	843	822
頂崁里	1.5437	28	876	2 393	1 202	1 191
谷王里	0.4047	15	343	957	508	449
中興里	0.6858	37	1 590	4 039	2 038	2 001
德厚里	0.6150	6	166	389	185	204
成功里	1.7532	21	2 763	6 530	3 110	3 420
福祉里	0.1389	20	2 329	5 792	2 775	3 017
福民里	0.0948	19	1 367	3 686	1 813	1 873
過田里	0.1326	28	5 206	9 699	5 336	4 363
錦田里	0.0929	15	845	2 145	1 052	1 093
重明里	0.1185	19	1 482	3 794	1 849	1 945
光田里	0.1092	27	1 938	4 534	2 208	2 326
光陽里	0.1198	33	2 593	6 444	3 190	3 254
田心里	0.0973	32	1 612	4 250	2 104	2 146
福田里	0.0445	24	1 251	3 614	1 826	1 788
田中里	0.0643	30	2 351	6 613	3 239	3 374
田安里	0.1172	42	2 400	6 410	3 095	3 315
三民里	0.0622	15	1 295	3 538	1 741	1 797
光明里	0.1934	30	3 044	7 875	3 819	4 056
光正里	0.1767	22	1 292	2 576	1 255	1 321
同安里	0.3544	19	591	1 481	764	717
同慶里	0.4184	17	727	1 819	895	924
菜寮里	0.0385	19	918	2 357	1 126	1 231
永春里	0.0554	14	799	2 033	993	1 040
中正里	0.0274	13	577	1 438	723	715

資料來源：新北市政府民政局。(總計與各里土地面積資料不同)

表1-2 新北市三重區各里鄰戶口數 (續1)

單位：平方公里、鄰、戶、人

年底別 及里別	面 積	鄰 數	戶 數	人 口 數		
				合 計	男	女
吉利里	0.0192	12	634	1 464	722	742
大同里	0.0252	17	934	2 050	985	1 065
中民里	0.0167	17	529	1 311	655	656
平和里	0.0272	18	637	1 554	800	754
大安里	0.0281	15	677	1 742	872	870
仁德里	0.0481	20	901	2 093	1 058	1 035
忠孝里	0.0219	19	777	1 881	934	947
仁義里	0.0443	17	502	1 289	642	647
光榮里	0.0220	17	656	1 481	720	761
光輝里	0.0807	18	632	1 560	774	786
福星里	0.0212	17	528	1 130	520	610
福利里	0.1490	16	1 035	2 325	1 067	1 258
清和里	0.3033	20	1 863	3 979	1 878	2 101
永興里	0.1569	17	630	1 387	658	729
中山里	0.0889	22	1 208	2 857	1 393	1 464
大園里	0.0441	22	1 158	2 945	1 464	1 481
國隆里	0.0394	26	1 134	2 858	1 382	1 476
重陽里	0.0973	25	1 429	3 767	1 866	1 901
民生里	0.1786	28	1 717	4 439	2 184	2 255
重新里	0.0300	19	615	1 510	740	770
正德里	0.0281	16	518	1 225	599	626
正義里	0.0586	14	771	1 901	953	948
正安里	0.0305	16	850	2 048	992	1 056
自強里	0.0271	16	751	1 870	913	957
文化里	0.0720	28	975	2 464	1 228	1 236
中央里	0.0269	19	863	1 898	919	979
雙園里	0.0235	13	423	1 001	496	505
錦通里	0.0352	16	656	1 542	739	803
錦安里	0.0282	22	783	1 906	905	1 001
長安里	0.0445	22	902	2 312	1 152	1 160
光華里	0.0295	17	931	2 098	1 013	1 085
長生里	0.0148	10	385	913	446	467
開元里	0.1208	20	681	1 552	777	775
大德里	0.0211	11	360	882	418	464
長元里	0.0374	18	1 038	2 564	1 297	1 267
長江里	0.0975	17	899	2 107	1 042	1 065

資料來源：新北市政府民政局。

表1-2 新北市三重區各里鄰戶口數 (續2)

單位：平方公里、鄰、戶、人

年底別 及里別	面 積	鄰 數	戶 數	人 口 數		
				合 計	男	女
長泰里	0.0353	20	936	2 346	1 174	1 172
長福里	0.0600	20	645	1 618	782	836
介壽里	0.0210	13	514	1 239	606	633
萬壽里	0.0285	20	827	2 069	1 003	1 066
錦江里	0.0858	20	946	2 431	1 207	1 224
龍濱里	0.1486	20	1 272	3 476	1 694	1 782
龍門里	0.0354	20	781	1 956	967	989
秀江里	0.0228	15	542	1 409	694	715
奕壽里	0.1075	15	773	1 816	895	921
三安里	0.0604	20	1 231	2 752	1 318	1 434
福安里	0.0605	25	1 275	3 163	1 556	1 607
信安里	0.0342	18	879	2 055	994	1 061
安慶里	0.0295	16	904	2 164	1 048	1 116
幸福里	0.0898	36	1 883	4 818	2 381	2 437
六合里	0.0888	25	1 500	3 920	1 925	1 995
六福里	0.0843	29	2 010	5 928	2 938	2 990
順德里	0.0526	23	874	2 308	1 190	1 118
承德里	0.1328	20	648	1 864	954	910
瑞德里	0.0522	19	936	2 529	1 254	1 275
崇德里	0.0907	32	1 540	4 144	2 083	2 061
厚德里	0.0849	22	1 471	3 860	1 892	1 968
維德里	0.0577	21	1 163	3 087	1 516	1 571
尚德里	0.0639	29	1 230	3 251	1 573	1 678
培德里	0.1522	24	1 440	3 932	1 953	1 979
永德里	0.0819	34	1 900	5 231	2 547	2 684
永盛里	0.0738	25	1 265	3 537	1 714	1 823
永福里	0.1123	30	2 012	5 670	2 736	2 934
永清里	0.0759	32	2 013	5 749	2 758	2 991
永安里	0.0588	20	1 543	4 370	2 154	2 216
永輝里	0.0321	16	960	2 633	1 335	1 298
溪美里	0.2204	22	3 463	8 673	4 194	4 479
福隆里	0.1384	19	1 857	4 860	2 314	2 546
五常里	0.5007	34	1 476	4 393	2 187	2 206
五福里	0.1555	17	1 651	4 009	1 913	2 096
仁忠里	0.0501	23	1 275	3 337	1 661	1 676
慈福里	0.0323	17	944	2 273	1 158	1 115

資料來源：新北市政府民政局。

表1-2 新北市三重區各里鄰戶口數 (續完)

單位：平方公里、鄰、戶、人

年底別 及里別	面 積	鄰 數	戶 數	人 口 數		
				合 計	男	女
慈生里	0.0438	20	895	2 380	1 171	1 209
慈惠里	0.0308	15	843	2 220	1 113	1 107
慈愛里	0.0529	25	1 374	3 612	1 767	1 845
慈化里	0.0470	17	926	2 615	1 276	1 339
慈祐里	0.0894	26	1 810	4 902	2 449	2 453
五華里	0.2304	18	2 117	5 487	2 645	2 842
富貴里	0.6399	32	2 845	6 658	3 158	3 500
富華里	0.0277	24	1 341	3 417	1 732	1 685
富福里	0.0560	20	797	2 174	1 035	1 139
碧華里	0.2682	16	3 675	8 185	3 893	4 292
五谷里	0.4913	25	736	1 797	926	871
博愛里	0.1153	22	1 661	4 790	2 349	2 441
福德里	0.0978	20	1 743	4 186	1 989	2 197
永吉里	0.0661	20	1 195	3 101	1 514	1 587
永發里	0.2873	27	2 194	6 162	3 080	3 082
永順里	0.0604	36	1 903	5 468	2 629	2 839
永豐里	0.0909	32	2 183	6 326	3 105	3 221
立德里	0.0987	22	1 314	3 565	1 732	1 833
福樂里	0.0682	23	1 527	3 926	1 934	1 992
仁華里	0.0877	27	1 692	4 336	2 111	2 225
五順里	0.0789	35	1 514	4 187	2 076	2 111

資料來源：新北市政府民政局。

表1-3 新北市三重區現住人口之年齡分配

單位：人

年底別 及性別	總 計	0-4歲	5-9歲	10-14歲	15-19歲	20-24歲	25-29歲
民國100年底	390 421	14 794	17 023	21 506	25 572	28 970	33 824
民國101年底	390 090	15 214	16 269	20 260	25 065	28 468	31 768
民國102年底	389 813	15 263	15 855	19 571	23 914	27 555	30 721
民國103年底	389 325	15 561	15 426	18 500	23 307	27 119	29 173
民國104年底	388 447	15 878	14 885	16 968	22 873	26 362	28 466
民國105年底	388 581	15 804	14 712	16 238	21 926	25 879	28 394
民國106年底	387 484	15 016	15 096	15 527	20 805	25 327	28 077
民國107年底	385 826	14 483	15 011	14 970	20 057	24 073	27 107
男	189 559	7 426	7 715	7 798	10 487	12 526	14 145
女	196 267	7 057	7 296	7 172	9 570	11 547	12 962

資料來源：新北市政府民政局。

表1-3 新北市三重區現住人口之年齡分配 (續)

單位：人

年底別 及性別	30-34歲	35-39歲	40-44歲	45-49歲	50-54歲	55-59歲	60-64歲	65歲以上
民國100年底	38 218	32 609	30 043	31 626	32 207	29 155	20 324	34 550
民國101年底	38 256	33 098	30 243	30 734	32 439	29 564	22 427	36 285
民國102年底	37 475	34 115	30 112	29 976	32 534	30 256	24 259	38 207
民國103年底	35 952	35 253	30 047	29 692	31 960	30 842	25 813	40 680
民國104年底	34 260	35 868	29 940	29 609	31 691	31 024	27 260	43 363
民國105年底	31 833	35 648	31 182	29 664	31 142	31 216	27 883	47 060
民國106年底	29 751	35 671	31 864	29 804	30 269	31 408	28 354	50 515
<b>民國107年底</b>	<b>28 833</b>	<b>34 757</b>	<b>32 866</b>	<b>29 623</b>	<b>29 493</b>	<b>31 460</b>	<b>29 028</b>	<b>54 065</b>
男	14 676	17 341	16 377	14 539	13 926	14 539	13 638	24 426
女	14 157	17 416	16 489	15 084	15 567	16 921	15 390	29 639

資料來源：新北市政府民政局。

表1-4 新北市三重區現住人口之教育程度

單位：人

年底別 及性別	總 計	識字者										
		合計	博士		碩士		大學 (含獨立學院)		專科			
									二、三年制		五年制後二年	
			畢業	肄業	畢業	肄業	畢業	肄業	畢業	肄業	畢業	肄業
民國100年底	337 098	333 111	329	316	8 340	2 927	45 319	19 393	20 705	4 518	13 557	969
民國101年底	338 347	334 547	455	413	9 694	3 590	50 836	20 973	20 502	4 537	13 468	945
民國102年底	339 124	335 543	503	450	10 411	3 425	53 773	21 888	20 388	4 405	13 407	938
民國103年底	339 838	336 409	560	456	11 194	3 716	56 019	22 216	20 229	4 245	13 259	926
民國104年底	340 716	337 464	590	459	11 768	3 775	58 390	22 262	20 080	4 161	13 201	918
民國105年底	341 827	338 795	639	456	12 424	3 917	60 873	22 257	20 006	4 173	13 212	905
民國106年底	341 845	339 109	677	479	13 066	3 976	63 412	22 095	19 860	4 098	13 124	885
民國107年底	341 362	338 810	704	486	13 700	3 980	65 812	22 100	19 774	3 999	13 149	871
男	166 620	166 325	508	350	8 539	2 270	30 973	11 641	8 996	2 247	7 250	546
女	174 742	172 485	196	136	5 161	1 710	34 839	10 459	10 778	1 752	5 899	325

資料來源：新北市政府民政局。



表1-4 新北市三重區現住人口之教育程度 (續)

單位：人

年底別 及性別	識字者												不 識 字
	高級中學					國(初)中		初職		小學		自修	
	普通教育(高中)		職業教育(高職)			畢業	肄業	畢業	肄業	畢業	肄業		
	畢業	肄業	畢業	肄業	五等別 三年肄業								
民國100年底	22 470	10 267	55 692	17 057	1 138	58 878	4 287	743	182	40 766	4 274	984	3 987
民國101年底	21 740	9 980	55 486	16 623	1 155	53 942	4 412	726	178	39 817	4 134	941	3 800
民國102年底	21 170	8 326	54 587	14 701	1 209	57 128	4 045	710	173	38 967	4 056	883	3 581
民國103年底	21 104	9 477	55 356	16 174	1 259	52 417	4 102	692	172	38 030	3 962	844	3 429
民國104年底	21 021	9 385	55 439	16 061	1 258	51 836	3 334	667	167	37 898	3 987	807	3 252
民國105年底	21 002	9 564	55 550	16 001	1 281	51 654	3 479	657	164	36 168	3 654	759	3 032
民國106年底	20 853	9 418	55 437	15 596	1 258	50 743	4 327	636	160	35 084	3 211	714	2 736
民國107年底	20 701	9 311	55 311	15 032	1 230	49 852	4 172	615	156	34 106	3 075	674	2 552
男	10 885	5 092	26 783	9 041	459	23 791	2 222	344	96	13 289	855	148	295
女	9 816	4 219	28 528	5 991	771	26 061	1 950	271	60	20 817	2 220	526	2 257

資料來源：新北市政府民政局。

表1-5 新北市三重區現住人口之婚姻狀況

單位：人

年底別 及性別	總 計	未 婚	有 配 偶	離 婚	喪 偶
民國100年底	390 421	184 249	161 131	28 063	16 978
民國101年底	390 090	182 874	160 764	28 976	17 476
民國102年底	389 813	181 111	160 979	29 768	17 955
民國103年底	389 325	179 360	161 138	30 439	18 388
民國104年底	388 447	177 427	161 231	30 937	18 852
民國105年底	388 581	176 071	161 455	31 735	19 320
民國106年底	387 484	174 459	160 929	32 387	19 709
<b>民國107年底</b>	<b>385 826</b>	<b>172 324</b>	<b>160 409</b>	<b>32 952</b>	<b>20 141</b>
男	189 559	91 718	79 298	15 058	3 485
女	196 267	80 606	81 111	17 894	16 656

資料來源：新北市政府民政局。

## 貳、行政

### 表2-1 新北市三重區公所組織系統表

中華民國107年底

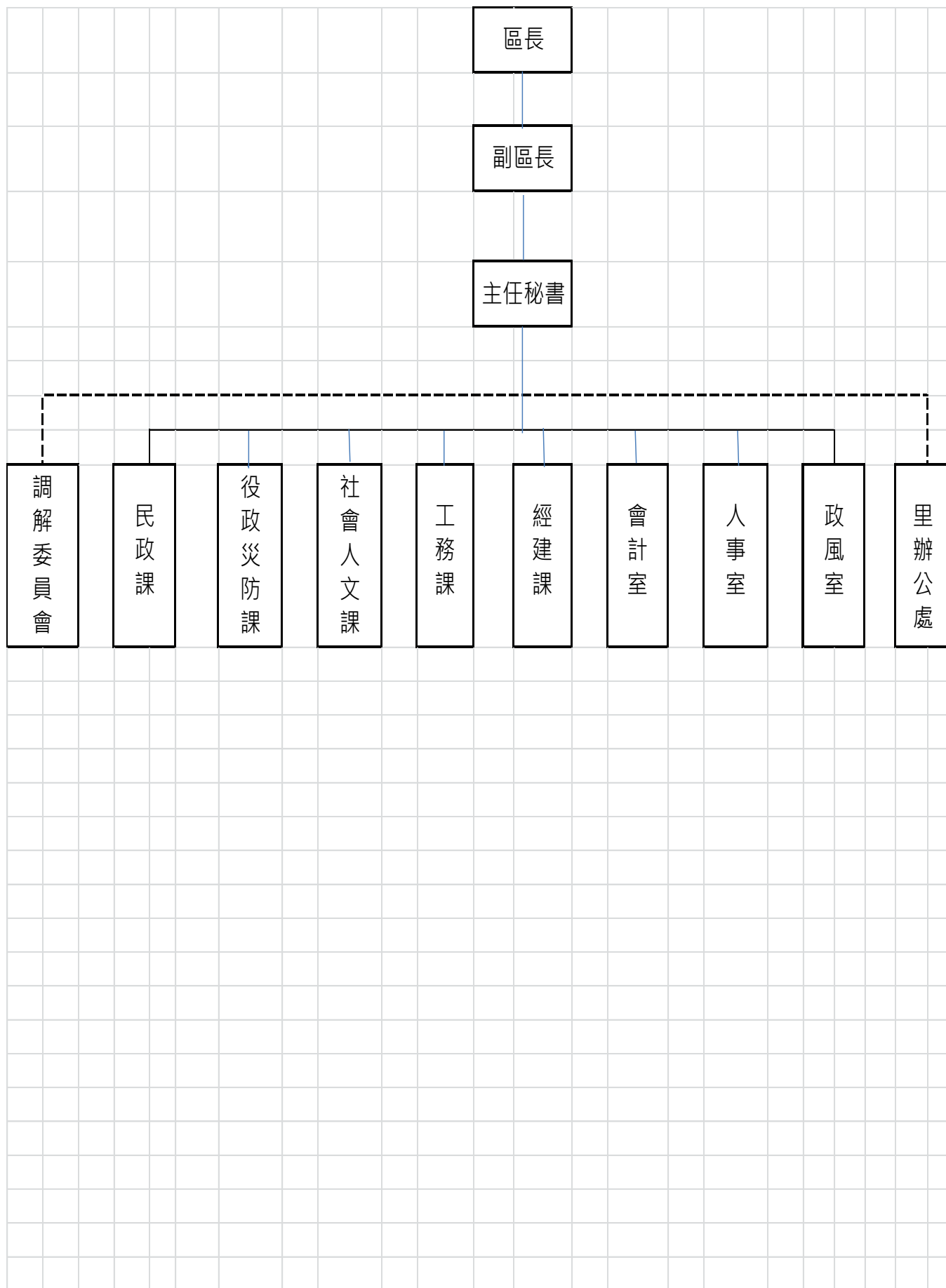

資料來源：三重區公所會計室。

表2-2 新北市三重區公所現有職員人數 - 按教育程度分

單位：人

年底別 及 項目別	總 計	研究所			大學畢業	專科畢業	高中(職) 畢業	國(初)中 以下
		合計	博士	碩士				
民國100年底	163	20	-	20	84	38	21	-
民國101年底	159	22	-	22	79	39	19	-
民國102年底	161	22	1	21	88	33	18	-
民國103年底	165	22	1	21	93	33	17	-
民國104年底	163	29	1	28	89	33	12	-
民國105年底	168	27	2	25	100	30	11	-
民國106年底	166	30	1	29	97	29	10	-
<b>民國107年底</b>	<b>170</b>	<b>33</b>	<b>2</b>	<b>31</b>	<b>99</b>	<b>29</b>	<b>9</b>	<b>-</b>
男	80	19	2	17	40	16	5	-
女	90	14	-	14	59	13	4	-
民選機關首長	-	-	-	-	-	-	-	-
男	-	-	-	-	-	-	-	-
女	-	-	-	-	-	-	-	-
政 務 人 員	-	-	-	-	-	-	-	-
男	-	-	-	-	-	-	-	-
女	-	-	-	-	-	-	-	-
簡薦委任(派) 人員(含雇員)	170	33	2	31	99	29	9	-
簡任(派)	1	1	-	1	-	-	-	-
男	1	1	-	1	-	-	-	-
女	-	-	-	-	-	-	-	-
薦任(派)	109	27	2	25	59	21	2	-
男	52	16	2	14	23	11	2	-
女	57	11	-	11	36	10	-	-
委任(派)	60	5	-	5	40	8	7	-
男	27	2	-	2	17	5	3	-
女	33	3	-	3	23	3	4	-
聘 任	-	-	-	-	-	-	-	-
男	-	-	-	-	-	-	-	-
女	-	-	-	-	-	-	-	-
醫 事 人 員	-	-	-	-	-	-	-	-
男	-	-	-	-	-	-	-	-
女	-	-	-	-	-	-	-	-
雇 員	-	-	-	-	-	-	-	-
男	-	-	-	-	-	-	-	-
女	-	-	-	-	-	-	-	-

資料來源：三重區公所人事室。

表2-3 新北市三重區公所現有職員人數 - 按考試及格別分

單位：人

年底別 及 項目別	總 計	考試及格種類							依其他 法令進 用
		合計	高等考試	普通考試	初等考試	特種考試	升等考試	其他考試	
民國100年底	163	158	25	17	6	69	26	15	5
民國101年底	159	154	24	19	10	68	31	2	5
民國102年底	161	158	20	19	10	75	33	1	3
民國103年底	165	162	22	28	7	75	28	2	3
民國104年底	163	160	25	25	7	74	27	2	3
民國105年底	168	165	27	27	7	75	28	1	3
民國106年底	166	163	26	22	6	76	32	1	3
<b>民國107年底</b>	<b>170</b>	<b>167</b>	<b>25</b>	<b>23</b>	<b>7</b>	<b>80</b>	<b>31</b>	<b>1</b>	<b>3</b>
男	80	78	13	9	5	42	9	-	2
女	90	89	12	14	2	38	22	1	1
民選機關首長	-	-	-	-	-	-	-	-	-
男	-	-	-	-	-	-	-	-	-
女	-	-	-	-	-	-	-	-	-
政 務 人 員	-	-	-	-	-	-	-	-	-
男	-	-	-	-	-	-	-	-	-
女	-	-	-	-	-	-	-	-	-
簡薦委任(派) 人員(含雇員)	170	167	25	23	7	80	31	1	3
簡任(派)	1	1	-	-	-	-	1	-	-
男	1	1	-	-	-	-	1	-	-
女	-	-	-	-	-	-	-	-	-
薦任(派)	109	109	25	4	-	49	30	1	-
男	52	52	13	1	-	30	8	-	-
女	57	57	12	3	-	19	22	1	-
委任(派)	60	57	-	19	7	31	-	-	3
男	27	25	-	8	5	12	-	-	2
女	33	32	-	11	2	19	-	-	1
聘 任	-	-	-	-	-	-	-	-	-
男	-	-	-	-	-	-	-	-	-
女	-	-	-	-	-	-	-	-	-
醫 事 人 員	-	-	-	-	-	-	-	-	-
男	-	-	-	-	-	-	-	-	-
女	-	-	-	-	-	-	-	-	-
雇 員	-	-	-	-	-	-	-	-	-
男	-	-	-	-	-	-	-	-	-
女	-	-	-	-	-	-	-	-	-

資料來源：三重區公所人事室。

表2-4 新北市三重區公所現有職員人數 - 按年齡分

單位：人

年底別 及 項目別	總 計	19歲 以下	20至 24歲	25至 29歲	30至 34歲	35至 39歲	40至 44歲	45至 49歲	50至 54歲	55至 59歲	60至 64歲	65歲 以上
民國100年底	163	-	1	23	23	15	25	28	27	14	7	-
民國101年底	159	-	-	20	26	14	13	34	28	12	12	-
民國102年底	161	-	5	19	25	20	12	28	25	17	10	-
民國103年底	165	-	4	20	29	18	16	25	23	20	10	-
民國104年底	163	-	3	21	30	20	14	22	22	24	5	2
民國105年底	168	-	5	25	25	25	17	19	24	21	6	1
民國106年底	166	-	6	23	24	26	17	17	26	20	7	-
<b>民國107年底</b>	<b>170</b>	<b>-</b>	<b>5</b>	<b>21</b>	<b>29</b>	<b>28</b>	<b>18</b>	<b>13</b>	<b>25</b>	<b>21</b>	<b>9</b>	<b>1</b>
男	80	-	1	10	16	16	5	5	9	8	9	1
女	90	-	4	11	13	12	13	8	16	13	-	-
民選機關首長	-	-	-	-	-	-	-	-	-	-	-	-
男	-	-	-	-	-	-	-	-	-	-	-	-
女	-	-	-	-	-	-	-	-	-	-	-	-
政 務 人 員	-	-	-	-	-	-	-	-	-	-	-	-
男	-	-	-	-	-	-	-	-	-	-	-	-
女	-	-	-	-	-	-	-	-	-	-	-	-
簡薦委任(派) 人員(含雇員)	170	-	5	21	29	28	18	13	25	21	9	1
簡任(派)	1	-	-	-	-	-	-	-	-	-	1	-
男	1	-	-	-	-	-	-	-	-	-	1	-
女	-	-	-	-	-	-	-	-	-	-	-	-
薦任(派)	109	-	1	10	15	15	11	11	21	18	6	1
男	52	-	-	4	10	10	3	3	7	8	6	1
女	57	-	1	6	5	5	8	8	14	10	-	-
委任(派)	60	-	4	11	14	13	7	2	4	3	2	-
男	27	-	1	6	6	6	2	2	2	-	2	-
女	33	-	3	5	8	7	5	-	2	3	-	-
聘 任	-	-	-	-	-	-	-	-	-	-	-	-
男	-	-	-	-	-	-	-	-	-	-	-	-
女	-	-	-	-	-	-	-	-	-	-	-	-
醫 事 人 員	-	-	-	-	-	-	-	-	-	-	-	-
男	-	-	-	-	-	-	-	-	-	-	-	-
女	-	-	-	-	-	-	-	-	-	-	-	-
雇 員	-	-	-	-	-	-	-	-	-	-	-	-
男	-	-	-	-	-	-	-	-	-	-	-	-
女	-	-	-	-	-	-	-	-	-	-	-	-

資料來源：三重區公所人事室。

表2-5 新北市三重區公所編制及現有員額

單位：人

年底別 及 職稱別	職 等	合計				所本部		秘書室		民政課	
		編制	現有			編制	現有	編制	現有	編制	現有
				男	女						
民國100年底	-	178	163	80	83	-	-	32	30	62	57
民國101年底	-	179	159	76	83	-	-	29	24	62	60
民國102年底	-	180	161	77	84	-	-	62	58	15	14
民國103年底	-	179	165	76	89	5	4	18	16	62	57
民國104年底	-	179	163	76	87	-	-	23	22	62	52
民國105年底	-	179	168	78	90	5	4	18	17	62	59
民國106年底	-	176	160	75	91	4	4	18	16	62	58
民國107年底	-	178	170	80	90	4	4	19	17	62	61
區 長	簡任第9職等 至10職等	1	1	1	-	1	1	-	-	-	-
副 區 長	薦任第9職等	1	1	1	-	1	1	-	-	-	-
主任 秘書	薦任第8職等 至第9職等	1	1	-	1	1	1	-	-	-	-
調解會秘書	委任第5職等 至第7職等	1	1	1	-	-	-	-	-	1	1
秘 書	薦任第7職等	1	1	1	-	1	1	-	-	-	-
視 導	薦任第7職等	4	4	2	2	-	-	-	-	1	1
課長(室主任)	薦任第7職等 至第8職等	9	9	6	3	-	-	1	1	1	1
技 士	委任第5職等 或薦任第6職等	22	22	20	2	-	-	2	2	-	-
課 員	委任第5職等 或薦任第6職等	83	77	19	58	-	-	12	10	17	17
佐 助 理 員	-	-	-	-	-	-	-	-	-	-	-
技 佐	委任第4職等 至第5職等	1	1	1	-	-	-	-	-	-	-
辦 事 員	委任第3職等 至第5職等	14	13	5	8	-	-	3	3	4	4
書記(雇員)	委任第1職等 至第3職等	3	3	2	1	-	-	1	1	1	1
里 幹 事	委任第4職等 至第5職等	37	36	21	15	-	-	-	-	37	36
其 他	-	-	-	-	-	-	-	-	-	-	-

資料來源：三重區公所人事室。



表2-5 新北市三重區公所編制及現有員額 (續)

單位：人

年底別 及 職稱別	社會人文課		經建課		役政災防課		工務課		會計室		人事室		政風室	
	編制	現有	編制	現有	編制	現有	編制	現有	編制	現有	編制	現有	編制	現有
民國100年底	22	21	14	14	14	14	22	17	5	5	4	3	3	2
民國101年底	24	18	16	14	14	13	22	19	5	5	4	3	3	3
民國102年底	26	19	24	20	18	16	23	22	5	5	4	4	3	3
民國103年底	26	24	17	17	15	14	24	22	5	5	4	4	3	2
民國104年底	26	25	18	17	15	15	23	21	5	4	4	4	3	3
民國105年底	26	26	18	15	15	15	23	21	5	5	4	4	3	2
民國106年底	24	18	18	16	15	15	23	22	5	5	4	4	3	2
<b>民國107年底</b>	<b>26</b>	<b>23</b>	<b>18</b>	<b>17</b>	<b>14</b>	<b>14</b>	<b>23</b>	<b>23</b>	<b>5</b>	<b>5</b>	<b>4</b>	<b>4</b>	<b>3</b>	<b>2</b>
區長	-	-	-	-	-	-	-	-	-	-	-	-	-	-
副區長	-	-	-	-	-	-	-	-	-	-	-	-	-	-
主任秘書	-	-	-	-	-	-	-	-	-	-	-	-	-	-
調解會秘書	-	-	-	-	-	-	-	-	-	-	-	-	-	-
秘書	-	-	-	-	-	-	-	-	-	-	-	-	-	-
視導	1	1	1	1	-	-	1	1	-	-	-	-	-	-
課長(室主任)	1	1	1	1	1	1	1	1	1	1	1	1	1	1
技士	-	-	4	4	-	-	16	16	-	-	-	-	-	-
課員	20	18	12	11	11	11	3	3	4	4	3	3	1	-
佐助理員	-	-	-	-	-	-	-	-	-	-	-	-	-	-
技佐	-	-	-	-	-	-	1	1	-	-	-	-	-	-
辦事員	4	3	-	-	2	2	1	1	-	-	-	-	-	-
書記(雇員)	-	-	-	-	-	-	-	-	-	-	-	-	1	1
里幹事	-	-	-	-	-	-	-	-	-	-	-	-	-	-
其他	-	-	-	-	-	-	-	-	-	-	-	-	-	-

資料來源：三重區公所人事室。

表2-6 新北市三重區公所經費預決算數額 - 按工作計畫別分

單位：元、%

年度別 及 科目別	本年度預算數	上年度		本年度與上年度預算比較	
		預算數	決算數	增減數	增減率
民國100年度	567 977 000	2 576 744 000	2 956 362 678	-2 008 767 000	-77.96%
民國101年度	886 770 000	567 655 870	516 443 085	319 114 130	56.22%
民國102年度	820 100 513	886 737 000	790 758 445	- 66 636 487	-7.51%
民國103年度	807 805 000	823 970 513	751 619 259	- 16 165 513	-1.96%
民國104年度	796 767 410	811 585 000	766 487 521	- 14 817 590	-1.83%
民國105年度	780 374 000	796 767 410	758 951 896	- 16 393 410	-2.06%
民國106年度	788 227 349	780 374 000	737 593 656	7 853 349	1.01%
<b>民國107年度</b>	<b>780 795 043</b>	<b>781 384 000</b>	<b>751 447 164</b>	<b>- 588 957</b>	<b>-0.08%</b>
區政業務	779 795 043	780 384 000	751 447 164	- 588 957	-0.08%
一般行政	228 753 918	244 373 000	233 625 875	- 15 619 082	-6.39%
民政業務	283 922 766	270 688 000	257 419 156	13 234 766	4.89%
役政及防災業務	1 204 000	1 204 000	1 194 776	-	0.00%
農漁業務	51 000	51 000	50 857	-	0.00%
水利業務	8 261 979	8 845 000	8 589 581	- 583 021	-6.59%
交通業務	2 004 000	2 564 000	2 506 869	- 560 000	-21.84%
社會文化	52 051 430	57 750 000	51 338 426	- 5 698 570	-9.87%
道路及公園業務	52 984 353	59 529 000	43 416 745	- 6 544 647	-10.99%
建築及設備	150 561 597	135 380 000	153 304 879	15 181 597	11.21%
第一預備金	1 000 000	1 000 000	-	-	0.00%
第一預備金	1 000 000	1 000 000	-	-	0.00%

資料來源：三重區公所會計室。

表2-7 新北市三重區公所經費預決算數額 - 按用途別科目分

單位：元、%

年度別 及 科目別	本年度預算數	上年度		本年度與上年度預算比較	
		預算數	決算數	增減數	增減率
民國100年度	567 977 000	2 576 744 000	2 269 237 905	-2 008 767 000	-77.96%
民國101年度	886 737 000	567 977 000	513 866 172	318 760 000	56.12%
民國102年度	820 100 000	886 737 000	846 695 534	- 66 637 000	-7.51%
民國103年度	807 805 000	820 100 513	751 619 259	- 12 295 513	-1.50%
民國104年度	796 767 410	811 585 000	766 487 521	- 14 817 590	-1.83%
民國105年度	780 374 000	796 767 410	758 951 896	- 16 393 410	-2.06%
民國106年度	788 227 349	780 374 000	737 593 656	7 853 349	1.01%
<b>民國107年度</b>	<b>780 795 043</b>	<b>788 227 349</b>	<b>751 447 164</b>	<b>- 7 432 306</b>	<b>-0.94%</b>
人 事 費	161 985 043	173 704 000	169 904 760	- 11 718 957	-6.75%
業 務 費	416 391 403	424 449 839	393 447 473	- 8 058 436	-1.90%
獎 補 助 及 損 失 ( 經 常 門 )	50 857 000	35 672 000	34 790 052	15 185 000	42.57%
債 務 費	-	-	-	-	0.00%
預 備 金	1 000 000	1 000 000	-	-	0.00%
設 備 及 投 資	150 561 597	153 401 510	153 304 879	- 2 839 913	-1.85%
獎 補 助 及 損 失 ( 資 本 門 )	-	-	-	-	0.00%

資料來源：三重區公所會計室。

表2-8 新北市三重區調解業務概況

## 1.辦理調解業務概況

單位：件

年底別	總計	民事結案件數							
		合計	債權債務	物權	親屬	繼承	商事	營建工程	其他
民國100年底	4 224	1 275	1 012	25	13	4	38	8	175
民國101年底	3 844	1 222	1 007	44	14	6	7	9	135
民國102年底	3 988	1 149	657	196	14	12	38	8	224
民國103年底	3 490	1 026	715	125	15	10	30	6	125
民國104年底	3 621	1 139	725	180	16	6	38	60	114
民國105年底	2 899	770	544	3	8	2	2	5	206
民國106年底	3 044	785	565	32	8	1	6	4	169
民國107年底	3 162	703	490	36	2	3	3	5	164

## 2.辦理調解方式概況

單位：件、%

年底別	調解方式							
	合計				委員集體開會調解			
	計	成立	成立比率	不成立	計	成立	成立比率	不成立
民國100年底	4 224	3 523	83.40%	701	-	-	0.00%	-
民國101年底	3 844	3 227	83.95%	617	-	-	0.00%	-
民國102年底	3 988	3 155	79.11%	833	-	-	0.00%	-
民國103年底	3 490	2 331	66.79%	1 159	-	-	0.00%	-
民國104年底	3 621	4 956	136.87%	1 108	-	-	0.00%	-
民國105年底	2 899	2 443	84.27%	456	-	-	0.00%	-
民國106年底	3 044	2 627	86.30%	417	-	-	0.00%	-
民國107年底	3 162	2 715	85.86%	447	-	-	0.00%	-

資料來源：三重區公所民政課。

表2-8 新北市三重區調解業務概況 (續)

## 1.辦理調解業務概況

單位：件

年底別	刑事結案件數								正在調解 中未結案 件數
	合計	妨害風化	妨害婚姻 及家庭	傷害	妨害自由名 譽信用及秘 密	竊盜及 侵佔詐欺	毀棄損壞	其他	
民國100年底	2 949	-	7	2 856	25	2	28	31	-
民國101年底	2 622	2	9	2 496	51	2	26	36	-
民國102年底	2 839	4	6	2 744	30	2	25	28	-
民國103年底	2 464	-	7	2 373	36	1	20	27	-
民國104年底	2 482	-	9	2 391	29	-	29	24	-
民國105年底	2 129	-	2	2 069	25	-	16	17	30
民國106年底	2 259	-	3	2 207	20	-	17	12	24
民國107年底	2 459	-	3	2 386	28	-	23	19	20

## 2.辦理調解方式概況

單位：件、%

年底別	調 解 方 式				協 同 調 解			
	委員獨任調解							
	計	成立	成立比率	不成立	計	成立	成立比率	不成立
民國100年底	4 224	3 523	83.40%	701	1 511	1 261	83.45%	250
民國101年底	3 844	3 227	83.95%	617	685	562	82.04%	123
民國102年底	3 988	3 155	79.11%	833	619	521	84.17%	98
民國103年底	3 490	2 331	66.79%	1 159	520	520	100.00%	-
民國104年底	3 621	2 513	69.40%	1 108	339	335	98.82%	4
民國105年底	2 899	2 443	84.27%	456	100	93	93.00%	7
民國106年底	3 044	2 627	86.30%	417	145	141	97.24%	4
民國107年底	3 162	2 715	85.86%	447	102	99	97.06%	3

資料來源：三重區公所民政課。

參、民政

表3-1 新北市三重區里長選舉概況

單位：人、票、%

年別 及里別	選舉日期	選舉人數	投票數	投票率 (投票數/選舉 人數)×100%	當 選 人			
					姓 名	年 齡	性 別	就職日期
民國100年	-	-	-	0.00	-	-	-	-
民國101年	-	-	-	0.00	-	-	-	-
民國102年	-	4 454	1 802	40.46	-	-	-	-
民國103年	-	311 226	203 105	65.26	-	-	-	-
民國104年	-	-	-	0.00	-	-	-	-
民國105年	-	14 802	6 021	40.68	-	-	-	-
民國106年	-	-	-	0.00	-	-	-	-
<b>民國107年</b>	-	<b>316 725</b>	<b>204 445</b>	<b>64.55</b>	-	-	-	-
大有里	107/11/24	4 605	2 938	63.80	鐘林美珠	63	女	107/12/25
博愛里	107/11/24	4 021	2 661	66.18	林廣	61	男	107/12/25
二重里	107/11/24	1 404	906	64.53	吳淑貞	50	女	107/12/25
頂崁里	107/11/24	2 004	1 338	66.77	郭文屏	54	男	107/12/25
谷王里	107/11/24	827	651	78.72	莊健昌	60	男	107/12/25
五谷里	107/11/24	1 539	1 073	69.72	張振隆	61	男	107/12/25
中興里	107/11/24	3 377	2 133	63.16	林深泉	70	男	107/12/25
德厚里	107/11/24	346	280	80.92	李燕清	59	男	107/12/25
成功里	107/11/24	5 192	3 497	67.35	陳世宗	53	男	107/12/25
福祉里	107/11/24	4 594	3 078	67.00	林吉定	61	男	107/12/25
福德里	107/11/24	3 382	2 176	64.34	吳叁寶	60	男	107/12/25
福民里	107/11/24	3 013	1 967	65.28	林麗枝	51	女	107/12/25
過田里	107/11/24	8 099	3 534	43.64	林雲漢	66	男	107/12/25
錦田里	107/11/24	1 780	1 175	66.01	陳民哲	48	男	107/12/25
重明里	107/11/24	2 971	1 887	63.51	蔡淑玲	60	女	107/12/25
光田里	107/11/24	3 841	2 603	67.77	吳勝文	59	男	107/12/25
光陽里	107/11/24	5 438	3 709	68.21	江燕輝	59	男	107/12/25
田心里	107/11/24	3 571	2 450	68.61	廖興超	64	男	107/12/25
福田里	107/11/24	3 080	2 127	69.06	林清圳	66	男	107/12/25
田中里	107/11/24	5 276	3 528	66.87	詹貴洪	63	男	107/12/25
田安里	107/11/24	5 317	3 329	62.61	陳黃秀美	63	女	107/12/25
三民里	107/11/24	2 835	1 864	65.75	顏耀宗	68	男	107/12/25
光明里	107/11/24	6 262	4 014	64.10	李政達	45	男	107/12/25
光正里	107/11/24	2 182	1 387	63.57	陳駿	34	男	辭任
同安里	107/11/24	1 247	744	59.66	陳首清	56	男	107/12/25

資料來源：三重區公所民政課。

表3-1 新北市三重區里長選舉概況 (續1)

單位：人、票、%

年別 及里別	選舉日期	選舉人數	投票數	投票率 (投票數/選舉 人數)×100%	當 選 人			
					姓 名	年 齡	性 別	就職日期
同慶里	107/11/24	1 550	1 059	68.32	張絮淳	51	女	107/12/25
菜寮里	107/11/24	1 934	1 362	70.42	梁進益	71	男	107/12/25
永春里	107/11/24	1 649	1 039	63.01	李聰平	80	男	107/12/25
中正里	107/11/24	1 245	835	67.07	藍文龍	60	男	107/12/25
吉利里	107/11/24	1 274	876	68.76	蔡蕙如	66	女	107/12/25
大同里	107/11/24	1 745	1 051	60.23	林汝聰	68	男	107/12/25
中民里	107/11/24	1 138	768	67.49	許滄敏	69	男	107/12/25
平和里	107/11/24	1 320	904	68.48	黃進行	56	男	107/12/25
大安里	107/11/24	1 455	1 006	69.14	張志明	50	男	107/12/25
仁德里	107/11/24	1 806	1 212	67.11	陳明志	51	男	107/12/25
忠孝里	107/11/24	1 589	1 023	64.38	劉子毓	54	女	107/12/25
仁義里	107/11/24	1 073	700	65.24	林武雄	60	男	107/12/25
光榮里	107/11/24	1 257	779	61.97	劉進明	62	男	107/12/25
光輝里	107/11/24	1 344	933	69.42	吳松春	63	男	107/12/25
福星里	107/11/24	996	655	65.76	紀信助	48	男	107/12/25
福利里	107/11/24	1 971	1 312	66.57	劉佩華	52	女	107/12/25
清和里	107/11/24	3 385	2 063	60.95	楊乾坤	48	男	107/12/25
永興里	107/11/24	1 173	796	67.86	李金孺	46	女	107/12/25
中山里	107/11/24	2 364	1 477	62.48	郭晉	76	男	107/12/25
大園里	107/11/24	2 388	1 482	62.06	李宗霖	46	男	107/12/25
國隆里	107/11/24	2 380	1 611	67.69	傅孫昇	63	男	107/12/25
重陽里	107/11/24	3 114	2 030	65.19	陳興農	66	男	107/12/25
民生里	107/11/24	3 625	2 490	68.69	陳海順	59	男	107/12/25
重新里	107/11/24	1 260	819	65.00	李榮欽	53	男	107/12/25
正德里	107/11/24	1 009	638	63.23	賴樹林	67	男	107/12/25
正義里	107/11/24	1 572	979	62.28	黃烈山	54	男	107/12/25
正安里	107/11/24	1 713	1 020	59.54	高素梅	54	女	107/12/25
自強里	107/11/24	1 573	1 078	68.53	王鴻賓	49	男	107/12/25
文化里	107/11/24	2 045	1 418	69.34	王錫榮	68	男	107/12/25
中央里	107/11/24	1 585	928	58.55	馮珮煊	62	女	107/12/25
雙園里	107/11/24	843	591	70.11	藍裕舜	42	男	107/12/25
錦通里	107/11/24	1 355	904	66.72	林煒財	59	男	107/12/25
錦安里	107/11/24	1 649	1 023	62.04	吳淑玲	57	女	107/12/25
長安里	107/11/24	1 939	1 247	64.31	李宗烈	74	男	107/12/25
光華里	107/11/24	1 734	1 010	58.25	呂桂豐	69	男	107/12/25

資料來源：三重區公所民政課。



表3-1 新北市三重區里長選舉概況 (續2)

單位：人、票、%

年別 及里別	選舉日期	選舉人數	投票數	投票率 (投票數/選舉 人數)×100%	當 選 人			
					姓 名	年 齡	性 別	就職日期
長生里	107/11/24	780	502	64.36	王阿育	68	男	107/12/25
開元里	107/11/24	1 347	936	69.49	潘素珍	63	女	107/12/25
大德里	107/11/24	744	548	73.66	陳素櫻	56	女	107/12/25
長元里	107/11/24	2 184	1 460	66.85	梁聰明	58	男	107/12/25
長江里	107/11/24	1 785	1 133	63.47	唐明聰	58	男	107/12/25
長泰里	107/11/24	1 963	1 238	63.07	陳文禮	66	男	107/12/25
長福里	107/11/24	1 360	804	59.12	林壽	67	男	107/12/25
介壽里	107/11/24	1 028	746	72.57	林志祥	63	男	107/12/25
萬壽里	107/11/24	1 763	1 218	69.09	王淵贊	61	男	107/12/25
錦江里	107/11/24	2 081	1 306	62.76	江茂隆	55	男	107/12/25
龍濱里	107/11/24	2 834	1 890	66.69	曾添發	62	男	107/12/25
龍門里	107/11/24	1 609	980	60.91	吳獻彰	54	男	107/12/25
秀江里	107/11/24	1 165	764	65.58	陳貴美	59	女	107/12/25
奕壽里	107/11/24	1 533	971	63.34	周楨錫	31	男	107/12/25
三安里	107/11/24	2 336	1 510	64.64	蔡政宗	68	男	107/12/25
福安里	107/11/24	2 612	1 693	64.82	施正通	58	男	107/12/25
信安里	107/11/24	1 686	1 070	63.46	江政洋	40	男	107/12/25
安慶里	107/11/24	1 844	1 279	69.36	林金兩	69	男	107/12/25
幸福里	107/11/24	4 002	2 482	62.02	郭冬賜	51	男	107/12/25
六合里	107/11/24	3 236	2 126	65.70	陳銘豐	67	男	107/12/25
六福里	107/11/24	4 702	3 051	64.89	洪順亮	59	男	107/12/25
順德里	107/11/24	1 928	1 283	66.55	李鴻志	63	男	107/12/25
承德里	107/11/24	1 566	1 003	64.05	吳政權	52	男	107/12/25
瑞德里	107/11/24	2 045	1 397	68.31	陳仕宏	64	男	107/12/25
崇德里	107/11/24	3 491	2 308	66.11	吳芳明	58	男	107/12/25
厚德里	107/11/24	3 033	1 979	65.25	陳榮楠	62	男	107/12/25
維德里	107/11/24	2 492	1 696	68.06	姚振芳	68	男	107/12/25
尚德里	107/11/24	2 694	1 597	59.28	劉錫慶	50	男	107/12/25
培德里	107/11/24	3 204	2 119	66.14	謝蕙鎂	66	女	107/12/25
立德里	107/11/24	2 930	2 090	71.33	周宗輝	48	男	107/12/25
永德里	107/11/24	4 164	2 601	62.46	陳冠霖	56	男	107/12/25
永輝里	107/11/24	2 206	1 519	68.86	郭才福	75	男	107/12/25
永發里	107/11/24	4 928	2 991	60.69	陳綉娜	67	女	107/12/25
永盛里	107/11/24	2 772	1 791	64.61	侯錦足	49	女	107/12/25
永吉里	107/11/24	2 516	1 672	66.45	洪長清	66	男	107/12/25

資料來源：三重區公所民政課。

表3-1 新北市三重區里長選舉概況 (續完)

單位：人、票、%

年別 及里別	選舉日期	選舉人數	投票數	投票率 (投票數/選舉 人數)×100%	當 選 人			
					姓 名	年 齡	性 別	就職日期
永安里	107/11/24	3 411	2 257	66.17	黃麗仔	27	女	107/12/25
永豐里	107/11/24	4 851	2 946	60.73	黃冬茂	67	男	107/12/25
永福里	107/11/24	4 500	2 886	64.13	呂宜興	38	男	107/12/25
永清里	107/11/24	4 544	2 992	65.85	吳瑞發	65	男	107/12/25
永順里	107/11/24	4 334	2 690	62.07	許嘉陣	60	男	107/12/25
溪美里	107/11/24	7 025	4 397	62.59	葉仁德	48	男	107/12/25
福隆里	107/11/24	3 778	2 501	66.20	曾嘉斌	51	男	107/12/25
五常里	107/11/24	3 553	2 356	66.31	王瑞華	62	男	107/12/25
五福里	107/11/24	3 244	2 113	65.14	李福山	56	男	107/12/25
仁忠里	107/11/24	2 746	1 878	68.39	黃演添	65	男	107/12/25
慈福里	107/11/24	1 948	1 248	64.07	邱茂泉	53	男	107/12/25
慈生里	107/11/24	2 042	1 503	73.60	吳瓊茹	40	女	107/12/25
慈惠里	107/11/24	1 876	1 285	68.50	蔡清德	61	男	107/12/25
慈愛里	107/11/24	3 073	2 016	65.60	李漢琦	38	男	107/12/25
慈化里	107/11/24	2 135	1 492	69.88	張清泉	54	男	107/12/25
慈祐里	107/11/24	4 008	2 616	65.27	蔡清山	64	男	107/12/25
富華里	107/11/24	2 765	1 812	65.53	呂子隆	71	男	107/12/25
富貴里	107/11/24	5 334	3 150	59.06	胡天龍	54	男	107/12/25
富福里	107/11/24	1 762	1 216	69.01	陳惟國	64	男	107/12/25
五華里	107/11/24	4 399	2 666	60.60	張鴻銘	58	男	107/12/25
碧華里	107/11/24	6 445	3 932	61.01	林佳鴻	57	男	107/12/25
福樂里	107/11/24	3 156	1 996	63.24	蘇修賢	44	男	107/12/25
仁華里	107/11/24	3 581	2 389	66.71	洪國林	63	男	107/12/25
五順里	107/11/24	3 397	2 188	64.41	洪嘉仁	58	男	107/12/25

資料來源：三重區公所民政課。

表3-2 新北市三重區鄰長遴聘概況

單位：鄰、人

年別 及里別	里內現有 鄰數	年底鄰長人數			未遴聘 鄰數	本年異動(解遴聘)鄰長人數		
		合計	男	女		合計	男	女
民國100年	2 555	2 523	1 231	1 292	32	-	-	-
民國101年	2 555	2 506	1 225	1 281	32	-	-	-
民國102年	2 555	2 504	1 224	1 280	51	-	-	-
民國103年	2 555	2 497	1 219	1 278	58	-	-	-
民國104年	2 555	2 478	1 136	1 342	77	112	53	59
民國105年	2 555	2 480	1 140	1 340	75	204	107	97
民國106年	2 555	2 485	1 135	1 350	70	101	50	51
<b>民國107年</b>	<b>2 555</b>	<b>2 481</b>	<b>1 133</b>	<b>1 348</b>	<b>74</b>	<b>107</b>	<b>48</b>	<b>59</b>
大有里	25	25	10	15	15	-	-	-
博愛里	22	21	12	9	9	1	1	-
二重里	15	12	6	6	6	-	-	-
頂崙里	28	26	10	16	16	2	1	1
谷王里	15	12	6	6	6	-	-	-
五谷里	25	22	6	16	16	-	-	-
中興里	37	35	23	12	12	-	-	-
德厚里	6	5	1	4	4	-	-	-
成功里	21	17	10	7	7	-	-	-
福祉里	20	19	11	8	8	1	-	1
福德里	20	18	5	13	13	5	4	1
福民里	19	19	5	14	14	-	-	-
過田里	28	28	11	17	17	-	-	-
錦田里	15	15	10	5	5	1	1	-
重明里	19	19	9	10	10	2	1	1
光田里	27	27	22	5	5	-	-	-
光陽里	33	32	14	18	18	1	-	1
田心里	32	32	16	16	16	-	-	-
福田里	24	24	7	17	17	2	1	1
田中里	30	30	15	15	15	-	-	-
田安里	42	42	12	30	30	-	-	-
三民里	15	15	9	6	6	-	-	-
光明里	30	29	11	18	18	3	1	2
光正里	22	16	4	12	12	2	-	2
同安里	19	19	9	10	10	-	-	-

資料來源：三重區公所民政課。

表3-2 新北市三重區鄰長遴聘概況 (續1)

單位：鄰、人

年別 及里別	里內現有 鄰數	年底鄰長人數			未遴聘 鄰數	本年異動(解遴聘)鄰長人數		
		合計	男	女		合計	男	女
同慶里	17	9	1	8	1 292	2	1	1
菜寮里	19	19	14	5	1 281	-	-	-
永春里	14	14	8	6	-	2	1	1
中正里	13	13	4	9	1 280	4	1	3
吉利里	12	12	3	9	1 278	-	-	-
大同里	17	17	2	15	1 342	3	-	3
中民里	17	17	6	11	1 340	-	-	-
平和里	18	18	6	12	1 350	-	-	-
大安里	15	14	11	3	-	1	1	-
仁德里	20	20	13	7	1 348	6	3	3
忠孝里	19	18	9	9	15	3	1	2
仁義里	17	13	7	6	9	-	-	-
光榮里	17	17	10	7	6	2	2	-
光輝里	18	14	7	7	16	-	-	-
福星里	17	15	8	7	6	-	-	-
福利里	16	14	6	8	16	2	1	1
清和里	20	18	10	8	12	5	3	2
永興里	17	17	14	3	4	-	-	-
中山里	22	17	6	11	7	1	-	1
大園里	22	22	13	9	8	-	-	-
國隆里	26	26	12	14	13	3	1	2
重陽里	25	25	14	11	14	-	-	-
民生里	28	28	12	16	17	-	-	-
重新里	19	18	7	11	5	-	-	-
正德里	16	16	8	8	10	-	-	-
正義里	14	14	7	7	5	-	-	-
正安里	16	16	10	6	18	-	-	-
自強里	16	16	2	14	16	2	-	2
文化里	28	28	16	12	17	2	2	-
中央里	19	19	8	11	15	-	-	-
雙園里	13	13	6	7	30	-	-	-
錦通里	16	16	12	4	6	2	2	-
錦安里	22	20	2	18	18	2	1	1
長安里	22	22	14	8	12	-	-	-
光華里	17	17	12	5	10	-	-	-

資料來源：三重區公所民政課。

表3-2 新北市三重區鄰長遴聘概況 (續2)

單位：鄰、人

年別 及里別	里內現有 鄰數	年底鄰長人數			未遴聘 鄰數	本年異動(解遴聘)鄰長人數		
		合計	男	女		合計	男	女
長生里	10	10	7	3	1 292	-	-	-
開元里	20	20	5	15	1 281	-	-	-
大德里	11	11	7	4	-	-	-	-
長元里	18	18	11	7	1 280	-	-	-
長江里	17	17	7	10	1 278	-	-	-
長泰里	20	20	11	9	1 342	-	-	-
長福里	20	19	8	11	1 340	-	-	-
介壽里	13	13	4	9	1 350	2	1	1
萬壽里	20	20	9	11	-	-	-	-
錦江里	20	20	7	13	1 348	-	-	-
龍濱里	20	20	13	7	15	-	-	-
龍門里	20	20	17	3	9	-	-	-
秀江里	15	15	13	2	6	-	-	-
奕壽里	15	13	6	7	16	2	2	-
三安里	20	20	11	9	6	-	-	-
福安里	25	24	12	12	16	1	1	-
信安里	18	18	10	8	12	-	-	-
安慶里	16	16	4	12	4	-	-	-
幸福里	36	36	23	13	7	-	-	-
六合里	25	25	9	16	8	4	-	4
六福里	29	29	14	15	13	2	1	1
順德里	23	23	11	12	14	2	-	2
承德里	20	20	7	13	17	-	-	-
瑞德里	19	19	11	8	5	-	-	-
崇德里	32	32	12	20	10	2	-	2
厚德里	22	22	12	10	5	-	-	-
維德里	21	21	10	11	18	-	-	-
尚德里	29	26	13	13	16	4	3	1
培德里	24	24	5	19	17	6	2	4
立德里	22	22	6	16	15	-	-	-
永德里	34	34	13	21	30	2	-	2
永輝里	16	16	7	9	6	-	-	-
永發里	27	27	14	13	18	-	-	-
永盛里	25	25	17	8	12	-	-	-
永吉里	20	20	9	11	10	-	-	-

資料來源：三重區公所民政課。

表3-2 新北市三重區鄰長遴聘概況 (續完)

單位：鄰、人

年別 及里別	里內現有 鄰數	年底鄰長人數			未遴聘 鄰數	本年異動(解遴聘)鄰長人數		
		合計	男	女		合計	男	女
永安里	20	20	8	12	1 292	-	-	-
永豐里	32	32	18	14	1 281	4	4	-
永福里	30	30	12	18	-	2	-	2
永清里	32	31	10	21	1 280	1	-	1
永順里	36	36	4	32	1 278	-	-	-
溪美里	22	22	5	17	1 342	-	-	-
福隆里	19	17	8	9	1 340	3	2	1
五常里	34	34	14	20	1 350	2	1	1
五福里	17	16	9	7	-	-	-	-
仁忠里	23	23	12	11	1 348	-	-	-
慈福里	17	17	10	7	15	2	1	1
慈生里	20	20	7	13	9	-	-	-
慈惠里	15	15	8	7	6	-	-	-
慈愛里	25	25	14	11	16	-	-	-
慈化里	17	17	10	7	6	-	-	-
慈祐里	26	26	8	18	16	-	-	-
富華里	24	24	10	14	12	-	-	-
富貴里	32	32	13	19	4	-	-	-
富福里	20	19	3	16	7	2	-	2
五華里	18	18	6	12	8	2	-	2
碧華里	16	16	4	12	13	-	-	-
福樂里	23	23	12	11	14	-	-	-
仁華里	27	27	2	25	17	-	-	-
五順里	35	35	17	18	5	-	-	-

資料來源：三重區公所民政課。

表3-3 新北市三重區鄰長異動概況

單位：鄰、人

年、月(底)別	現有鄰數	當月底實有鄰長數	當月底實有鄰長數與現有鄰數不符原因						當月行政區域調整增加鄰數	備註
			合計	空鄰	遷出未補聘	死亡未補聘	任期屆滿未遴聘	其他		
民國100年(底)	2 555	2 475	80	-	-	-	55	25	-	
民國101年(底)	2 555	2 524	31	-	-	-	9	22	-	
民國102年(底)	2 555	2 504	51	18	-	1	10	22	-	
民國103年(底)	2 555	2 497	58	18	-	6	10	24	-	
民國104年(底)	2 555	2 477	78	8	69	1	-	-	-	
民國105年(底)	2 555	2 482	73	33	35	2	-	3	-	
民國106年(底)	2 555	2 485	70	32	35	1	-	2	-	
<b>民國107年(底)</b>	<b>2 555</b>	<b>2 481</b>	<b>74</b>	<b>32</b>	<b>37</b>	<b>3</b>	<b>-</b>	<b>2</b>	<b>-</b>	
1 月 ( 底 )	2 555	2485	70	32	33	3	-	2	-	
2 月 ( 底 )	2 555	2485	70	32	35	2	-	1	-	
3 月 ( 底 )	2 555	2484	71	32	35	4	-	-	-	
4 月 ( 底 )	2 555	2488	67	32	34	-	-	1	-	
5 月 ( 底 )	2 555	2486	69	32	34	1	-	2	-	
6 月 ( 底 )	2 555	2491	64	32	32	-	-	-	-	
7 月 ( 底 )	2 555	2490	65	32	32	1	-	-	-	
8 月 ( 底 )	2 555	2487	68	32	30	1	-	5	-	
9 月 ( 底 )	2 555	2486	69	32	33	3	-	1	-	
10 月 ( 底 )	2 555	2487	68	32	34	1	-	1	-	
11 月 ( 底 )	2 555	2486	69	32	34	2	-	1	-	
12 月 ( 底 )	2 555	2481	74	32	37	3	-	2	-	

資料來源：三重區公所民政課。

表3-4 新北市三重區改善市容查報有關案件執行情形

單位：件

年別及 項目別	總 計	道路、水 溝、下水 道、橋 樑、河 川、堤防 等公共設 施之損壞 事項	公園、 綠地、 行道樹 等之維 護、修 正及事 項	廢棄物 、廢土 溝、水 溝、下 水道、 公廁等 之清理 維護事 項	違規廣 告物查 報事項	交通號 (標)之 修移及 廢棄號 誌事項	門牌、 街道巷 弄之維 護事項	路燈、水 電、瓦 斯之損 壞、修 復事項	競廣告 物改善 、除移 事項	選告之 路檢通 事	霸舉報 事項	其他礙 容瞻妨 公安事 項
民國100年	12 815	960	148	4	-	148	30	11 525	-	-	-	-
民國101年	13 735	1 888	84	250	341	152	26	10 936	-	58	-	-
民國102年	12 654	3 466	402	77	-	245	156	8 308	-	-	-	-
民國103年	10 908	4 703	387	84	-	389	45	5 300	-	-	-	-
民國104年	6 061	1 440	391	103	-	390	40	3 697	-	-	-	-
民國105年	7 212	1 519	-	108	-	288	55	5 242	-	-	-	-
民國106年	8 040	3 164	-	318	-	187	142	4 229	-	-	-	-
民國107年	7 438	3 960	-	137	-	276	32	3 033	-	-	-	-
查 報	7 005	3 673	-	137	-	276	32	2 887	-	-	-	-
收 件	433	287	-	-	-	-	-	146	-	-	-	-
移 文	-	-	-	-	-	-	-	-	-	-	-	-
短期計畫	7 438	3 960	-	137	-	276	32	3 033	-	-	-	-
長期計畫	-	-	-	-	-	-	-	-	-	-	-	-
無法辦理	-	-	-	-	-	-	-	-	-	-	-	-
完工	7 438	3 960	-	137	-	276	32	3 033	-	-	-	-
查驗未通過	-	-	-	-	-	-	-	-	-	-	-	-
查驗未執行	-	-	-	-	-	-	-	-	-	-	-	-
結 案	7 438	3 960	-	137	-	276	32	3 033	-	-	-	-

資料來源：三重區公所工務課。



表3-5 新北市三重區各級學校及幼兒園一覽表

## 1.各級學校及幼兒園數

單位：所

年底別 及設立別	總 計	大 學	專 科	高級中等 學校	完全中學	國民中學	國民小學	幼兒園
民國100年底	54	-	-	5	3	5	14	27
民國101年底	27	-	-	6	2	5	14	-
民國102年底	27	-	-	6	2	5	14	-
民國103年底	114	-	-	6	2	5	14	87
民國104年底	114	-	-	6	2	5	14	87
民國105年底	114	-	-	5	3	5	14	87
民國106年底	109	-	-	5	3	5	14	82
民國107年底	114	-	-	5	3	5	14	87
國 立	-	-	-	-	-	-	-	-
市 立	42	-	-	2	1	5	14	20
私 立	72	-	-	3	2	-	-	67

資料來源：三重區公所民政課。

表3-5 新北市三重區各級學校及幼兒園一覽表 (續1)

2.各級學校  
中華民國107年底

學校名稱	現任校長	所在里	地 址
新北市立新北高級中學	倪靜貴	光明里	新北市三重區三信路1號
新北市私立東海高中	黃麗米	二重里	新北市三重區忠孝路三段93巷12號
新北市立三重高級中學(含國中部)	莫恒中	光明里	新北市三重區集美街212號
新北市私立格致高級中學(含國中部)	鄭經綸	永德里	新北市三重區大智街26號
新北市私立金陵女子高級中學(含國中部)	賴瑞凰	中興里	新北市三重區重新路五段656號
新北市立三重高級商工職業學校	林清南	培德里	新北市三重區中正北路163號
新北市私立清傳高級商業職業學校	林怡宏	谷王里	新北市三重區五谷王北街141巷1號
新北市私立穀保家商	嚴英哲	大有里	新北市三重區中正北路560巷38號
新北市立二重國民中學	鍾兆晉	福田里	新北市三重區忠孝路三段89號
新北市立三和國民中學	施青珍	永盛里	新北市三重區三和路4段216號
新北市立光榮國民中學	梁坤明	奕壽里	新北市三重區介壽路26號
新北市立明志國民中學	戴春成	重陽里	新北市三重區中正北路107號
新北市立碧華國民中學	徐淑敏	五福里	新北市三重區自強路5段66號
新北市三重區三光國民小學	陳勇達	同安里	新北市三重區大同南路157號
新北市三重區三重國民小學	鍾文偉	奕壽里	新北市三重區三和路3段1號
新北市三重區二重國民小學	葉綉燕	二重里	新北市三重區大有街10號
新北市三重區五華國民小學	吳正雄	富貴里	新北市三重區集賢路89號
新北市三重區修德國民小學	潘志忠	民生里	新北市三重區重陽路三段三號
新北市三重區光榮國民小學	陳月華	奕壽里	新北市三重區介壽路32號
新北市三重區光興國民小學	張孟熙	光輝里	新北市三重區正義南路62號
新北市三重區厚德國民小學	陳明利	立德里	新北市三重區忠孝路一段70號
新北市三重區正義國民小學	朱富榮	正義里	新北市三重區信義西街31號
新北市三重區永福國民小學	謝正平	永福里	新北市三重區永福街66號
新北市三重區碧華國民小學	賴森華	富福里	新北市三重區五華街160號
新北市三重區興穀國民小學	鄭秋嬋	五谷里	新北市三重區五谷王北街46號
新北市三重區重陽國民小學	胡銘浚	六福里	新北市三重區中正北路113號
新北市三重區集美國民小學	蕭慧吟	光明里	新北市三重區集美街10號

表3-5 新北市三重區各級學校及幼兒園一覽表 (續2)

3.幼兒園  
中華民國107年底

幼兒園名稱	所在里	地 址
新北市立三重幼兒園(另有崇德、厚德兩班)	過田里	新北大道一段9號3樓
新北市三重區集美國民小學附設幼兒園	光明里	集美街10號
新北市三重區三光國民小學附設幼兒園	同安里	大同南路157號
新北市三重區光興國民小學附設幼兒園	光輝里	正義南路62號
新北市三重區修德國民小學附設幼兒園	民生里	重陽路三段3號
新北市三重區正義國民小學附設幼兒園	正義里	信義西街31號
新北市三重區三重國民小學附設幼兒園	奕壽里	三和路3段1號
新北市三重區光榮國民小學附設幼兒園	奕壽里	介壽路32號
新北市三重區二重國民小學附設幼兒園	二重里	大有街10號
新北市三重區重陽國民小學附設幼兒園	六福里	中正北路113號
新北市三重區永福國民小學附設幼兒園	永福里	永福街66號
新北市三重區五華國民小學附設幼兒園	富貴里	集賢路89號
新北市三重區碧華國民小學附設幼兒園	富福里	五華街160號
新北市三重區興穀國民小學附設幼兒園	五谷里	五谷王北街46號
新北市三重區厚德國民小學附設幼兒園	立德里	忠孝路一段70號1樓
新北市立三重高級中學附設幼兒園	光明里	集美街212號
新北市立三和國民中學附設幼兒園	永盛里	三和路四段216號
新北市立碧華國民中學附設幼兒園	五福里	自強路五段66號
新北市立光榮國民中學附設幼兒園	奕壽里	介壽路26號
新北市立明志國民中學附設幼兒園	重陽里	中正北路107號
新北市私立育林幼兒園	二重里	頂崁街187巷4號、6號1樓
新北市私立新二重幼兒園	二重里	忠孝路三段93巷6號2樓
新北市私立長頸鹿吉凱幼兒園	谷王里	興德路100號1~2樓
新北市私立勁寶兒喜星園幼兒園	成功里	成功路28號1,2樓
新北市私立喜星園幼兒園	成功里	成功路22號2樓之1
新北市私立勁寶兒喜芋園幼兒園	成功里	成功路42號2樓
新北市私立益智幼兒園	福祉里	集美街5號、7號2樓
新北市私立全能愛彌兒幼兒園	福祉里	崇天街121號1樓及2樓、119號2樓、成功路15巷25號2樓
新北市私立英群幼兒園	福祉里	捷運路2號3樓
新北市私立吉的堡英群幼兒園	福祉里	捷運路2號1、2樓
新北市私立吉德幼兒園	福民里	新興路30號及32號1樓、2樓
新北市私立美利肯幼兒園	過田里	重新路四段57號1樓
新北市私立大全幼兒園	重明里	重陽路一段26巷37號、39號1樓
新北市私立華納幼兒園	光田里	中山路108號1、2樓
新北市私立智仁幼兒園	田心里	洛陽街53號1樓
新北市私立象寶園幼兒園	田中里	忠孝路三段40巷59號1,2,3樓
新北市私立茱莉亞園幼兒園	田中里	三民路175巷25號1-2樓、27號1-3樓、重陽路2段52巷83弄4號1樓、6號1-3樓
新北市私立來來幼兒園	田安里	新北大道一段100巷11號1、2樓、13號1樓、15號1樓、17號2、3樓
新北市私立天鵝園幼兒園	三民里	中正北路118巷3號1樓
新北市私立徠安幼兒園	光明里	重安街12號1、2樓

資料來源：三重區公所民政課。

表3-5 新北市三重區各級學校及幼兒園一覽表 (續3)

3.幼兒園  
中華民國107年底

幼兒園名稱	所在里	地 址
新北市私立學仕幼兒園	光明里	重新路三段202、204號2樓、3樓
新北市私立艾美樂幼兒園	光明里	集美街112巷9號1樓、2樓、11號1樓
新北市私立重愛幼兒園	同安里	中正南路261號2樓
新北市私立恆愛幼兒園	菜寮里	中寮街71號1-2樓
新北市私立上綸幼兒園	忠孝里	正義南路105巷13號1樓
新北市私立子禱天地幼兒園	忠孝里	光興街2號1、2樓
別團法八天土教普百北教區附設新北印 私立母心幼兒園	大園里	大同北路115巷3號1樓
新北市私立威明幼兒園	正義里	信義西街116號2樓
新北市私立維多力雅幼兒園	文化里	重新路二段1-7號2、3樓
新北市私立重新幼兒園	文化里	重新路二段21號2樓
新北市私立鼎群幼兒園	光華里	福德北路50號1樓
新北市私立班博士幼兒園	大德里	三和路一段48號1、2樓、50號1、2樓
新北市私立艾力克幼兒園	長元里	三和路二段37號3樓
新北市私立華兒園精緻幼兒園	長泰里	三和路二段75號2樓
新北市私立甜甜幼兒園	奕壽里	三和路三段83巷9號1樓、2樓
新北市私立三重幼兒園	三安里	三和路三段16巷2、4、6、8號1樓
新北市私立丹力幼兒園	幸福里	重陽路3段154號1樓、152號2樓
新北市私立吉的堡英資幼兒園	六合里	重陽路4段24號、26號、28號1~3樓
新北市私立彩虹城堡幼兒園	六合里	自強路二段47巷12號1樓
新北市私立三重忠孝幼兒園	六福里	中正北路145巷6弄1號
新北市私立東光幼兒園	承德里	仁壽街200號
新北市私立幼苗國際幼兒園	培德里	中正北路165巷2號1樓,2樓,3樓
新北市私立兒童天地幼兒園	永福里	力行路二段162巷3號1、2樓
新北市私立新永福幼兒園	永福里	力行路二段136巷23弄20號2樓及22、24、26號1、2樓
新北市私立安尼爾幼兒園	溪美里	仁政街111、113號1樓
新北市私立蘋果樹仁政幼兒園	溪美里	仁政街76巷6、8、10、12號各1樓及6號2樓、12號2樓
新北市私立蘋果樹幼兒園	溪美里	福隆路48號1樓
新北市私立啟文幼兒園	福隆里	溪尾街106號1,2,3樓
新北市私立新欣欣幼兒園	慈化里	分子尾街111號1、2樓
新北市私立碧華幼兒園	慈祐里	分子尾街32號1樓
新北市私立藤井樹幼兒園	慈祐里	五華街122巷3號(門牌整編含5號)1樓
新北市私立新學林幼兒園	五華里	仁義街307號1、2樓
新北市私立威妮斯特堡幼兒園	富貴里	五華街161號1、2樓
新北市私立惠文幼兒園	富貴里	五華街149號1樓
新北市私立惠文兒童領袖幼兒園	富貴里	五華街207號1、2、3樓
新北市私立宜德幼兒園	富福里	仁愛街445巷35、37、39、41號1樓
新北市私立邦仁幼兒園	碧華里	溪尾街328號1、2樓
新北市私立肯妮斯幼兒園	碧華里	三信路7號1、2樓及9號2樓
新北市私立宥寶幼兒園	永豐里	下竹圍街93巷1、3號1樓
新北市私立哈佛園幼兒園	永豐里	永福街179巷6號1、2樓、3樓

資料來源：三重區公所民政課。

表3-5 新北市三重區各級學校及幼兒園一覽表 (續完)

3.幼兒園  
中華民國107年底

幼兒園名稱	所在里	地 址
新北市私立喬大幼兒園	立德里	力行路1段179巷10號1樓、2樓
新北市私立強森園幼兒園	立德里	三張街149巷16號1,2樓
新北市私立三和幼兒園	福樂里	三和路4段123號1、2、3樓
新北市私立邦喬妮幼兒園	五順里	五華街21巷3號1樓,5樓1樓
新北市私立夏綠蒂幼兒園	五順里	五華街21巷15號1、2、3樓及13號2、3樓
新北市私立仁慈幼兒園	五順里	五華街21巷39號1,2樓
新北市私立復國幼兒園	五順里	仁義街211巷3、5號

表3-6 新北市三重區體育活動概況

單位：次、隊、人、%

年別及 活動名稱	本 年			上 年			本年較上年參 加人數增減率
	次數	參加隊數	參加人數	次數	參加隊數	參加人數	
民國100年	1	1	250	-	-	-	100.00%
民國101年	-	-	-	-	-	-	0.00%
民國102年	-	-	-	-	-	-	0.00%
民國103年	-	-	-	-	-	-	0.00%
民國104年	2	23	230	-	-	-	100.00%
民國105年	-	-	-	-	-	-	0.00%
民國106年	-	-	-	-	-	-	0.00%
民國107年	-	-	-	-	-	-	0.00%

資料來源：三重區公所民政課。

表3-7 新北市三重區維護市容會報決議案件辦理情形

單位：件

年底別及 市容項目別	總 計	A級 已依案執行完成	B級 正依案執行	C級 計畫執行	D級 無法執行
民國100年底	100	22	-	78	-
民國101年底	13 313	13 313	-	-	-
民國102年底	12 594	12 594	-	-	-
民國103年底	10 617	10 617	-	-	-
民國104年底	5 696	5 696	-	-	-
民國105年底	7 144	7 144	-	-	-
民國106年底	7 812	7 812	-	-	-
<b>民國107年底</b>	<b>7 422</b>	<b>7 422</b>	-	-	-
區內違建屢拆屢建之查察處理事項	121	121	-	-	-
區內環境衛生之整理及公共衛生之改進事項	-	-	-	-	-
區內違章攤販之取締事項	-	-	-	-	-
區內市場管理及清潔事項	-	-	-	-	-
區內路燈、花木及綠地之維護事項	3 033	3 033	-	-	-
區內交通設施(標誌、標線、號誌及單行道等)之建議事項	308	308	-	-	-
區內街弄巷道及側溝之整修維護及建議事項	3 960	3 960	-	-	-
查報改善市容及增進市民福祉，內容牽涉本區有關單位急待處理事項	-	-	-	-	-
其他有關區內維護市容事項	-	-	-	-	-

資料來源：三重區公所工務課。

肆、社會



表4-1 新北市三重區推行社區發展工作概況

## 1.歷年推行社區發展工作概況

單位：個、戶、人

年(底)別	社區發展協會數	社區戶數	社區人口數	理監事人數											
				合計			理事長			理事 (不含理事長)			監事		
				計	男	女	計	男	女	計	男	女	計	男	女
民國100年(底)	23	101 845	286 736	-	-	-	-	-	-	-	-	-	-	-	-
民國101年(底)	23	102 962	286 550	-	-	-	-	-	-	-	-	-	-	-	-
民國102年(底)	24	104 192	290 296	-	-	-	-	-	-	-	-	-	-	-	-
民國103年(底)	24	104 192	290 296	-	-	-	-	-	-	-	-	-	-	-	-
民國104年(底)	24	104 192	290 283	-	-	-	-	-	-	-	-	-	-	-	-
民國105年(底)	24	104 188	290 302	-	-	-	-	-	-	-	-	-	-	-	-
民國106年(底)	24	104 188	290 354	493	361	132	24	15	9	349	255	94	120	91	29
民國107年(底)	24	104 188	290 354	493	361	132	24	15	9	349	255	94	120	91	29

資料來源：三重區公所轄內已成立社區發展協會所報工作概況。

表4-1 新北市三重區推行社區發展工作概況 (續1)

## 1.歷年推行社區發展工作概況

單位：人、個、元、幢

年(底)別	社區發展協會會員數			設置社區生產建設基金	實際使用經費			社區活動中心			
	合計	男	女		合計	政府補助款	社區自籌款	合計	原建(未作修擴建)	新建	修擴建
民國100年(底)	4 632	1 883	2 749	10	4 051 359	2 305 496	1 745 863	-	-	-	-
民國101年(底)	4 224	1 685	2 539	10	5 340 620	3 416 160	1 924 460	-	-	-	-
民國102年(底)	4 430	1 731	2 699	10	4 111 118	2 770 000	1 341 118	-	-	-	-
民國103年(底)	4 430	1 731	2 699	10	4 111 118	2 770 000	1 341 118	-	-	-	-
民國104年(底)	4 262	1 680	2 582	10	3 934 541	2 770 000	1 164 541	-	-	-	-
民國105年(底)	4 207	1 648	2 559	10	4 380 915	2 774 083	1 606 832	-	-	-	-
民國106年(底)	4 032	1 600	2 432	10	4 610 486	2 871 102	1 739 384	-	-	-	-
民國107年(底)	4 032	1 600	2 432	10	4 612 536	2 871 102	1 741 434	-	-	-	-

資料來源：三重區公所轄內已成立社區發展協會所報工作概況。

表4-1 新北市三重區推行社區發展工作概況 (續2)

## 1.歷年推行社區發展工作概況

單位：人次、處、班、隊、人、期、受益人次

年(底)別	社區發展工作項目														
	教育訓練		社區內部組織						辦理社區照顧關懷據點	社區圖書室	社區刊物	服務成果			
	辦理社區幹部訓練	辦理社區觀摩	社區長壽俱樂部	社區成長教室	社區守望相助隊	社區民俗藝文康樂班	社區志願服務					福利服務或活動	其他服務		
							團隊	志工數							
						合計		男	女						
民國100年(底)	48	3 562	3	12	2	2	3	-	-	-	-	1	-	-	-
民國101年(底)	193	4 527	4	14	4	1	5	-	-	-	-	-	-	-	-
民國102年(底)	193	4 527	4	14	4	1	5	-	-	-	-	-	1	-	-
民國103年(底)	193	4 527	4	14	4	1	5	-	-	-	-	-	1	-	-
民國104年(底)	284	3 148	11	23	4	1	5	-	-	-	-	-	-	-	-
民國105年(底)	246	2 680	11	23	4	1	5	-	-	-	-	-	-	-	-
民國106年(底)	683	2 824	28	35	4	1	5	268	108	160	8	13	-	23 475	1 364
民國107年(底)	683	2 824	28	35	4	1	5	268	108	160	8	13	-	23 475	1 364

資料來源：三重區公所轄內已成立社區發展協會所報工作概況。

表4-1 新北市三重區推行社區發展工作概況 (續3)

2.民國107年(底)境內各協會推行社區發展工作概況

單位：個、戶、人

協會名稱 (里別)	社區 戶數	社區 人口數	理監事人數											
			合計			理事長			理事 (不含理事長)			監事		
			計	男	女	計	男	女	計	男	女	計	男	女
愛惠社區發展協會 (慈愛、慈惠里)	2 184	6 268	20	17	3	1	-	1	14	12	2	5	5	-
五常社區發展協會 (五常里、五福里、仁忠里、五順里)	5 620	16 103	20	18	2	1	-	1	14	13	1	5	5	-
厚德社區發展協會 (維德里、尚德里、厚德里)	3 742	10 572	20	15	5	1	1	-	14	9	5	5	5	-
文化社區發展協會 (文化里)	936	2 503	20	10	10	1	-	1	14	5	9	5	5	-
正義社區發展協會 (正義里、正安里、自強里、正德里)	2 770	7 299	32	23	9	1	1	-	24	19	5	7	3	4
崇德社區發展協會 (崇德里、瑞德里、順德里、承德里)	3 905	11 291	20	18	2	1	1	-	14	12	2	5	5	-
大同社區發展協會 (重陽里、民生里、大園里、國隆里)	5 236	15 312	20	18	2	1	1	-	14	13	1	5	4	1
重新社區發展協會 (重新里)	627	1 620	20	16	4	1	-	1	14	13	1	5	3	2
六合社區發展協會 (六合里、六福里、幸福里)	5 225	15 092	19	15	4	1	1	-	13	9	4	5	5	-
重光社區發展協會 (光陽里、光田里、重明里)	5 761	15 003	20	15	5	1	1	-	14	11	3	5	3	2
永德社區發展協會 (永德里、永輝里、永發里、培德里、立德里)	7 650	22 071	16	15	1	1	1	-	12	11	1	3	3	-
仁愛社區發展協會 (龍門里、秀江里、奕壽里、介壽里、萬壽里、龍濱里、錦江里)	5 522	14 996	20	9	11	1	-	1	14	5	9	5	4	1
永合社區發展協會 (永清里、永福里、永順里、永安里、永豐里、永盛里、永吉里)	11 904	36 258	20	16	4	1	1	-	14	12	2	5	3	2
大愛社區發展協會 (大有里、博愛里、二重里)	4 157	12 411	32	23	9	1	1	-	24	16	8	7	6	1
福祉社區發展協會 (福祉里、福民里、福德里、成功里)	7 680	19 998	20	15	5	1	1	-	14	9	5	5	5	-
三合社區發展協會 (福隆里、溪美里、福樂里)	6 464	17 306	20	14	6	1	-	1	14	10	4	5	4	1
光輝社區發展協會 (福隆里、溪美里、福樂里)	634	1 683	20	19	1	1	1	-	14	13	1	5	5	-
同心社區發展協會 (同慶里、同安里)	1 326	3 601	20	6	14	1	-	1	14	3	11	5	3	2
福華社區發展協會 (富貴里、富華里、富福里、五華里)	6 242	15 632	20	17	3	1	1	-	14	12	2	5	4	1
聯邦社區發展協會 (田中里、三民里、福田里、田心里、田安里)	8 619	25 003	20	14	6	1	-	1	14	11	3	5	3	2
錦田社區發展協會 (錦田里)	831	2 295	20	10	10	1	1	-	14	7	7	5	2	3
安和社區發展協會 (信安里、福安里、安慶里、三安里)	4 117	10 526	14	10	4	1	1	-	10	8	2	3	1	2
慈聯社區發展協會 (慈生里、慈福里)	1 806	5 001	20	13	7	1	-	1	14	11	3	5	2	3

資料來源：三重區公所轄內已成立社區發展協會所報工作概況。

表4-1 新北市三重區推行社區發展工作概況(續4)

2.民國107年(底)境內各協會推行社區發展工作概況

單位：人、個、元、幢

協會名稱 (里別)	社區發展協會會員數			設置社 區生產 建設基 金	實際使用經費			社區活動中心			
	合計	男	女		合計	政府 補助款	社區 自籌款	合計	原建 (未作 修擴 建)	新建	修擴 建
愛惠社區發展協會 (慈愛、慈惠里)	205	102	103	1	-	-	-	-	-	-	-
五常社區發展協會 (五常里、五福里、仁忠 里、五順里)	105	46	59	1	206 500	150 000	56 500	-	-	-	-
厚德社區發展協會 (維德里、尚德里、厚德 里)	153	69	84	1	200 000	150 000	50 000	-	-	-	-
文化社區發展協會 (文化里)	106	42	64	1	-	-	-	-	-	-	-
正義社區發展協會 (正義里、正安里、自強 里、正德里)	175	66	109	1	701 682	388 000	313 682	-	-	-	-
崇德社區發展協會 (崇德里、瑞德里、順德 里、承德里)	148	75	73	1	343 400	170 000	173 400	-	-	-	-
大同社區發展協會 (重陽里、民生里、大園 里、國隆里)	38	20	18	1	-	-	-	-	-	-	-
重新社區發展協會 (重新里)	108	58	50	1	-	-	-	-	-	-	-
六合社區發展協會 (六合里、六福里、幸福 里)	211	76	135	1	146 908	106 802	40 106	-	-	-	-
重光社區發展協會 (光陽里、光田里、重明 里)	220	79	141	-	205 148	150 000	55 148	-	-	-	-
永德社區發展協會 (永德里、永輝里、永發 里、培德里、立德里)	323	149	174	-	204 756	150 000	54 756	-	-	-	-
仁愛社區發展協會 (龍門里、秀江里、奕壽 里、介壽里、萬壽里、龍 濱里、錦江里)	51	22	29	-	-	-	-	-	-	-	-
永合社區發展協會 (永清里、永福里、永順 里、永安里、永豐里、永 盛里、永吉里)	573	193	380	1	535 000	200 000	335 000	-	-	-	-
大愛社區發展協會 (大有里、博愛里、二重 里)	128	70	58	-	219 820	150 000	69 820	-	-	-	-
福祉社區發展協會 (福祉里、福民里、福德 里、成功里)	204	61	143	-	200 000	150 000	50 000	-	-	-	-
三合社區發展協會 (福隆里、溪美里、福樂 里)	206	84	122	-	266 184	216 675	49 509	-	-	-	-
光輝社區發展協會 (福隆里、溪美里、福樂 里)	103	48	55	-	314 040	213 000	101 040	-	-	-	-
同心社區發展協會 (同慶里、同安里)	60	12	48	-	-	-	-	-	-	-	-
福華社區發展協會 (富貴里、富華里、富福 里、五華里)	185	77	108	-	317 000	215 625	101 375	-	-	-	-
聯邦社區發展協會 (田中里、三民里、福田 里、田心里、田安里)	180	59	121	-	388 089	228 000	160 089	-	-	-	-
錦田社區發展協會 (錦田里)	60	20	40	-	111 000	83 000	28 000	-	-	-	-
安和社區發展協會 (信安里、福安里、安慶 里、三安里)	71	28	43	-	-	-	-	-	-	-	-
慈聯社區發展協會 (慈生里、慈福里)	156	61	95	-	-	-	-	-	-	-	-

資料來源：三重區公所轄內已成立社區發展協會所報工作概況。

表4-1 新北市三重區推行社區發展工作概況(續5)

2.民國107年(底)境內各協會推行社區發展工作概況

單位：人次、處、班、隊、人、期、受益人次

協會名稱 (里別)	社區發展工作項目															
	教育訓練		社區內部組織						辦理社 區照顧 關懷據 點	社區 圖書室	社區 刊物	服務成果				
	辦理社 區幹部 訓練	辦理社 區觀摩	社區長 壽俱樂部	社區成 長教室	社區守 望相助 隊	社區民 俗藝文 康樂班 隊	社區志願服務					福利服 務或活 動	其他 服務			
							團隊	志工數								
						合計		男	女							
愛惠社區發展協會 (慈愛、慈惠里)	-	-	1	-	-	-	-	-	-	-	-	-	1	-	-	-
五常社區發展協會 (五常里、五福里、仁忠 里、五順里)	80	200	-	2	-	-	-	-	-	-	-	-	1	-	1 060	20
厚德社區發展協會 (維德里、尚德里、厚德 里)	60	201	1	-	-	-	-	-	-	-	-	-	1	-	1 040	50
文化社區發展協會 (文化里)	32	-	1	6	1	-	1	150	68	82	1	-	-	-	1 022	90
正義社區發展協會 (正義里、正安里、自強 里、正德里)	60	160	1	6	-	-	-	-	-	-	1	1	-	-	2 560	100
崇德社區發展協會 (崇德里、瑞德里、順德 里、承德里)	25	160	1	1	-	-	-	-	-	-	-	-	1	-	940	30
大同社區發展協會 (重陽里、民生里、大園 里、國隆里)	20	-	-	-	-	-	-	-	-	-	-	-	1	-	950	30
重新社區發展協會 (重新里)	-	-	1	1	1	-	1	25	13	12	1	-	-	-	-	-
六合社區發展協會 (六合里、六福里、幸福 里)	35	137	2	3	1	-	1	40	-	40	-	-	-	-	1 010	80
重光社區發展協會 (光陽里、光田里、重明 里)	60	167	2	4	1	1	-	-	-	-	1	1	-	-	3 812	205
永德社區發展協會 (永德里、永輝里、永發 里、培德里、立德里)	65	207	2	3	-	-	1	36	25	11	1	1	-	-	1 130	80
仁愛社區發展協會 (龍門里、秀江里、奕壽 里、介壽里、萬壽里、 龍濱里、錦江里)	-	-	1	-	-	-	1	17	2	15	1	1	-	-	1 120	-
永合社區發展協會 (永清里、永福里、永順 里、永安里、永豐里、 永盛里、永吉里)	30	200	3	-	-	-	-	-	-	-	1	1	-	-	1 420	50
大愛社區發展協會 (大有里、博愛里、二重 里)	20	80	1	-	-	-	-	-	-	-	-	-	-	-	850	-
福祉社區發展協會 (福祉里、福民里、福德 里、成功里)	20	200	2	-	-	-	-	-	-	-	-	-	-	-	580	-
三合社區發展協會 (福隆里、溪美里、福樂 里)	30	292	1	1	-	-	-	-	-	-	-	-	-	-	1 200	-
光輝社區發展協會 (福隆里、溪美里、福樂 里)	20	240	1	-	-	-	-	-	-	-	-	1	-	-	980	-
同心社區發展協會 (同慶里、同安里)	-	-	-	-	-	-	-	-	-	-	-	-	-	-	-	-
福華社區發展協會 (富貴里、富華里、富福 里、五華里)	36	160	2	-	-	-	-	-	-	-	1	-	-	-	895	-
聯邦社區發展協會 (田中里、三民里、福田 里、田心里、田安里)	30	125	3	5	-	-	-	-	-	-	-	-	-	-	600	240
錦田社區發展協會 (錦田里)	20	100	-	1	-	-	-	-	-	-	-	1	-	-	268	-
安和社區發展協會 (信安里、福安里、安慶 里、三安里)	-	-	1	-	-	-	-	-	-	-	-	1	-	-	250	90
慈聯社區發展協會 (慈生里、慈福里)	-	-	-	-	-	-	-	-	-	-	-	-	-	-	408	89

資料來源：三重區公所轄內已成立社區發展協會所報工作概況。

表4-1 新北市三重區推行社區發展工作概況 (續6)

2.民國107年(底)境內各協會推行社區發展工作概況

單位：個、戶、人

協會名稱 (里別)	社區 戶數	社區 人口數	理監事人數											
			合計			理事長			理事 (不含理事長)			監事		
			計	男	女	計	男	女	計	男	女	計	男	女
大智社區發展協會 (中山里)	1 230	2 510	20	15	5	1	1	-	14	11	3	5	3	2

資料來源：三重區公所轄內已成立社區發展協會所報工作概況。

表4-1 新北市三重區推行社區發展工作概況 (續7)

2.民國107年(底)境內各協會推行社區發展工作概況

單位：人、個、元、幢

協會名稱 (里別)	社區發展協會會員數			設置社 區生 產 建 設 基 金	實際使用經費			社區活動中心			
	合計	男	女		合計	政府 補助款	社區 自籌款	合計	原建 (未作 修擴 建)	新建	修擴建
大智社區發展協會 (中山里)	263	83	180	-	253 009	150 000	103 009	-	-	-	-

資料來源：區公所轄內已成立社區發展協會所報工作概況。



表4-1 新北市三重區推行社區發展工作概況 (續完)

2.民國107年(底)境內各協會推行社區發展工作概況

單位：人次、處、班、隊、人、期、受益人次

協會名稱 (里別)	社區發展工作項目														
	教育訓練		社區內部組織						辦理 社區 照顧 關懷 據點	社區 圖書室	社區 刊物	服務成果			
	辦理 社區 幹部 訓練	辦理社 區觀摩	社區 長壽 俱樂部	社區 成長 教室	社區 守望 相助 隊	社區 民俗 藝文 康樂	團隊	社區志願服務 志工數				福利服 務或活 動	其他 服務		
								合計						男	女
大智社區發展協會 (中山里)	40	195	1	2	-	-	-	-	-	-	-	-	1 380	210	

資料來源：三重區公所轄內已成立社區發展協會所報工作概況。

表4-2 新北市三重區社區發展協會會員人數

單位：人

年底別及 協會名稱	成立時間		所在里	會員		
	年	月		合計	男	女
民國100年底	-	-	-	4 632	1 883	2 749
民國101年底	-	-	-	4 224	1 685	2 539
民國102年底	-	-	-	4 430	1 731	2 699
民國103年底	-	-	-	4 430	1 731	2 699
民國104年底	-	-	-	4 262	1 680	2 582
民國105年底	-	-	-	4 207	1 648	2 559
民國106年底	-	-	-	4 032	1 600	2 432
<b>民國107年底</b>	-	-	-	<b>4 032</b>	<b>1 600</b>	<b>2 432</b>
愛惠社區發展協會	81	10	慈愛里、慈惠里	205	102	103
五常社區發展協會	81	11	五常里、五福里、仁忠里、五順里	105	46	59
厚德社區發展協會	81	12	維德里、尚德里、厚德里	153	69	84
文化社區發展協會	82	02	文化里	106	42	64
正義社區發展協會	82	10	正義里、正安里、自強里、正德里	175	66	109
崇德社區發展協會	83	10	崇德里、瑞德里、順德里、承德里	148	75	73
大同社區發展協會	87	11	重陽里、民生里、大園里、國隆里	38	20	18
重新社區發展協會	88	10	重新里	108	58	50
六合社區發展協會	88	11	六合里、六福里、幸福里	211	76	135
發展協會發展協會	89	02	光陽里、光田里、重明里	220	79	141
永德社區發展協會	92	03	永德里、永輝里、永發里、培德里、立德里	323	149	174
仁愛社區發展協會	92	09	龍門里、秀江里、奕壽里、介壽里、萬壽里、龍濱里、錦江里	51	22	29
永合社區發展協會	95	05	永清里、永福里、永順里、永安里、永豐里、永盛里、永吉里	573	193	380
大愛社區發展協會	96	01	大有里、博愛里、二重里	128	70	58
福祉社區發展協會	96	04	福祉里、福民里、福德里、成功里	204	61	143
三合社區發展協會	96	04	福隆里、溪美里、福樂里	206	84	122
光輝社區發展協會	96	12	光輝里	103	48	55
同心社區發展協會	96	12	同慶里、同安里	60	12	48
福華社區發展協會	97	03	富貴里、富華里、富福里、五華里	185	77	108
聯邦社區發展協會	97	06	田中里、三民里、福田里、田心里、田安里	180	59	121
錦田社區發展協會	98	10	錦田里	60	20	40
安和社區發展協會	98	12	信安里、福安里、安慶里、三安里	71	28	43
慈聯社區發展協會	100	03	慈生里、慈福里	156	61	95
大智社區發展協會	102	07	中山里	263	83	180

資料來源：三重區公所社會人文課。

表4-3 新北市三重區公所輔導市民以工代賑臨時工作概況

單位：人、人次、天、元

年別 及 月別	登記人數	社會局 核配人次	符合人數			實發 工作人數	實發 工作天數	實發 代賑金額
			合計	男	女			
民國100年	-	-	-	-	-	-	0.00	-
民國101年	12	12	11	3	8	11	207.00	165 100
民國102年	22	22	22	10	12	22	183.50	371 788
民國103年	24	24	24	-	24	24	441.00	395 125
民國104年	29	30	29	6	23	29	553.88	519 166
民國105年	35	35	35	15	20	35	685.50	738 801
民國106年	41	41	41	14	27	41	799.88	964 131
<b>民國107年</b>	<b>64</b>	<b>64</b>	<b>64</b>	<b>12</b>	<b>52</b>	<b>64</b>	<b>1 217</b>	<b>1 514 300</b>
1月	5	5	5	1	4	5	105	129 610
2月	5	5	5	1	4	5	71	91 390
3月	6	6	6	1	5	6	116	143 834
4月	5	5	5	1	4	5	86	107 770
5月	5	5	5	1	4	5	109	134 090
6月	5	5	5	1	4	5	95	118 410
7月	5	5	5	1	4	5	95	118 550
8月	5	5	5	1	4	5	110	135 490
9月	5	5	5	1	4	5	90	112 530
10月	6	6	6	1	5	6	104	129 583
11月	6	6	6	1	5	6	112	138 889
12月	6	6	6	1	5	6	124	154 154

資料來源：三重區公所社會人文課。

表4-4 新北市三重區社會福利及救濟概況

單位：人次、元

年別 及季別	中低收入老人生活津貼	低收入戶 喪葬補助		身心障礙者 生活補助		身心障礙者 托育養護補助	
	申請 人次	發放 人次	金額	發放 人次	金額	發放 人次	金額
民國100年	1 096	69	2 070 000	66 168	271 052 007	5 160	55 476 158
民國101年	1 337	75	2 250 000	18 731	79 813 300	519	124 908 480
民國102年	1 604	64	1 920 000	53 691	229 009 300	5 323	81 159 781
民國103年	313	71	2 130 000	51 781	221 098 700	686	10 177 280
民國104年	208	56	1 680 000	25 283	369 502 500	7 284	108 777 005
民國105年	265	35	1 050 000	6 567	33 404 972	7 650	113 800 376
民國106年	1 681	25	746 000	53 782	236 368 996	8 841	122 852 075
民國107年	1 798	31	920 000	53 200	234 979 332	10 125	146 357 937
第 1 季	1 525	7	210 000	13 135	58 046 382	3 158	45 810 487
第 2 季	98	7	200 000	13 275	58 650 090	2 400	34 330 150
第 3 季	76	8	240 000	13 381	59 084 418	2 412	34 696 574
第 4 季	99	9	270 000	13 409	59 198 442	2 155	31 520 726

資料來源：三重區公所社會人文課、新北市政府社會局。

表4-4 新北市三重區社會福利及救濟概況 (續)

單位：人次、元

年別 及季別	身心障礙者 生活輔助器具補助		急難救助		其 他		
	發放 人次	金額	發放 人次	金額	現 金	實 物	衣 服
民國100年	1 024	10 114 910	657	4 178 000	11人/1030元	75	4
民國101年	1 123	10 703 450	587	10 210 000	12人/1070元	221	3
民國102年	1 137	9 178 380	331	6 907 000	-	-	-
民國103年	1 185	10 736 139	440	4 108 500	-	1 893	-
民國104年	753	8 342 779	420	3 630 000	-	1 385	-
民國105年	1 558	12 431 817	401	3 097 000	-	1 689	-
民國106年	1 667	12 027 297	320	2 273 000	-	5 525	-
民國107年	975	9 766 610	291	2 345 500	-	666 357	-
第 1 季	190	1 911 599	100	788 500	-	154 207	-
第 2 季	268	2 494 856	62	496 000	-	19 790	-
第 3 季	244	2 409 340	87	702 000	-	286 639	-
第 4 季	273	2 950 815	42	359 000	-	205 721	-

資料來源：三重區公所社會人文課、新北市政府社會局。

表4-5 新北市三重區低收入戶數及人數按身分別分

## 1.按季別分

單位：戶、人

年底別 及 季底別	低 收 入 戶							
	總 計		第 1 款		第 2 款		第 3 款	
	戶數	人口數	戶數	人口數	戶數	人口數	戶數	人口數
民國100年底	2 146	5 632	20	22	238	524	1 888	5 086
民國101年底	2 802	7 292	22	24	249	534	2 531	6 734
民國102年底	2 851	7 374	18	20	267	559	2 566	6 795
民國103年底	2 643	6 537	9	10	204	401	2 430	6 126
民國104年底	2 479	6 149	8	9	184	350	2 287	5 790
民國105年底	2 459	5 688	7	8	180	314	2 272	5 366
民國106年底	2 402	5 378	8	9	193	314	2 201	5 055
民國107年底	2 372	5 038	10	12	208	327	2 154	4 699
第 1 季 底 ( 3 月 底 )	2 177	4 704	9	11	199	313	1 969	4 380
第 2 季 底 ( 6 月 底 )	2 244	4 832	9	11	202	320	2 033	4 501
第 3 季 底 ( 9 月 底 )	2 319	4 952	10	12	205	324	2 104	4 616
第 4 季 底 ( 12 月 底 )	2 372	5 038	10	12	208	327	2 154	4 699

資料來源：三重區公所社會人文課。

表4-5 新北市三重區低收入戶數及人數按身分別分 (續1)

## 2.按里別分

單位：戶、人

年底別 及里別	低 收 入 戶							
	總 計		第 1 款		第 2 款		第 3 款	
	戶數	人口數	戶數	人口數	戶數	人口數	戶數	人口數
民國107年底	2 372	5 038	10	12	208	327	2 154	4 699
大有里	13	42	-	-	1	1	12	41
二重里	9	23	-	-	1	1	8	22
頂崁里	4	9	-	-	1	3	3	6
谷王里	11	18	-	-	2	2	9	16
中興里	28	41	-	-	2	2	26	39
德厚里	4	5	-	-	1	1	3	4
成功里	21	43	-	-	1	1	20	42
福祉里	26	47	1	1	3	3	22	43
福民里	22	50	-	-	1	1	21	49
過田里	154	228	-	-	14	20	140	208
錦田里	11	24	-	-	1	1	10	23
重明里	13	27	-	-	2	3	11	24
光田里	28	58	-	-	3	7	25	51
光陽里	18	30	-	-	2	3	16	27
田心里	27	75	-	-	3	6	24	69
福田里	14	34	-	-	1	3	13	31
田中里	27	65	-	-	2	5	25	60
田安里	42	97	-	-	3	4	39	93
三民里	17	42	-	-	-	-	17	42
光明里	20	34	-	-	2	2	18	32
光正里	6	12	-	-	-	-	6	12
同安里	23	48	-	-	5	6	18	42
同慶里	11	21	-	-	-	-	11	21
菜寮里	18	35	-	-	1	1	17	34
永春里	14	33	-	-	-	-	14	33
中正里	8	14	-	-	-	-	8	14
吉利里	12	25	-	-	-	-	12	25
大同里	19	39	-	-	1	3	18	36
中民里	15	30	-	-	3	6	12	24
平和里	27	42	-	-	7	7	20	35
大安里	17	35	-	-	3	8	14	27
仁德里	27	41	-	-	4	4	23	37

資料來源：三重區公所社會人文課。

表4-5 新北市三重區低收入戶數及人數按身分別分 (續2)

## 2.按里別分

單位：戶、人

年底別 及里別	低 收 入 戶							
	總 計		第 1 款		第 2 款		第 3 款	
	戶數	人口數	戶數	人口數	戶數	人口數	戶數	人口數
忠孝里	12	25	-	-	-	-	12	25
仁義里	27	64	-	-	4	5	23	59
光榮里	16	33	-	-	1	1	15	32
光輝里	13	27	-	-	-	-	13	27
福星里	10	22	-	-	2	2	8	20
福利里	6	12	-	-	-	-	6	12
清和里	14	25	-	-	2	3	12	22
永興里	3	6	-	-	-	-	3	6
中山里	19	42	-	-	1	4	18	38
大園里	22	61	-	-	2	7	20	54
國隆里	16	32	-	-	-	-	16	32
重陽里	17	38	-	-	2	2	15	36
民生里	27	57	-	-	5	11	22	46
重新里	10	16	-	-	2	4	8	12
正德里	12	34	-	-	-	-	12	34
正義里	7	15	-	-	1	2	6	13
正安里	14	29	1	1	3	5	10	23
自強里	13	29	1	2	4	9	8	18
文化里	18	37	-	-	2	3	16	34
中央里	21	44	-	-	2	3	19	41
雙園里	6	10	1	2	2	2	3	6
錦通里	13	28	-	-	-	-	13	28
錦安里	15	21	-	-	1	1	14	20
長安里	17	36	-	-	-	-	17	36
光華里	12	23	-	-	3	5	9	18
長生里	4	7	-	-	-	-	4	7
開元里	14	21	-	-	2	2	12	19
大德里	7	11	-	-	2	2	5	9
長元里	27	64	-	-	6	7	21	57
長江里	23	39	-	-	4	6	19	33
長泰里	21	33	-	-	2	2	19	31
長福里	12	23	-	-	1	1	11	22
介壽里	8	20	-	-	-	-	8	20

資料來源：三重區公所社會人文課。



表4-5 新北市三重區低收入戶數及人數按身分別分 (續3)

## 2.按里別分

單位：戶、人

年底別 及里別	低 收 入 戶							
	總 計		第 1 款		第 2 款		第 3 款	
	戶數	人口數	戶數	人口數	戶數	人口數	戶數	人口數
萬壽里	20	36	1	1	3	3	16	32
錦江里	26	50	-	-	6	10	20	40
龍濱里	16	42	-	-	-	-	16	42
龍門里	14	24	-	-	2	3	12	21
秀江里	11	22	-	-	2	2	9	20
奕壽里	9	15	-	-	1	1	8	14
三安里	35	63	-	-	3	3	32	60
福安里	18	41	-	-	2	2	16	39
信安里	10	22	-	-	2	2	8	20
安慶里	19	38	-	-	4	5	15	33
幸福里	19	48	-	-	1	1	18	47
六合里	30	59	1	1	5	8	24	50
六福里	28	68	-	-	3	6	25	62
順德里	16	34	-	-	-	-	16	34
承德里	14	26	-	-	1	1	13	25
瑞德里	26	64	-	-	2	2	24	62
崇德里	31	61	-	-	5	5	26	56
厚德里	18	36	-	-	1	4	17	32
維德里	15	32	-	-	1	1	14	31
尚德里	18	42	-	-	3	3	15	39
培德里	22	34	-	-	3	7	19	27
永德里	33	84	-	-	-	-	33	84
永盛里	23	56	-	-	1	1	22	55
永福里	25	56	-	-	1	1	24	55
永清里	37	99	-	-	1	1	36	98
永安里	20	56	-	-	-	-	20	56
永輝里	24	55	-	-	2	2	22	53
溪美里	46	110	-	-	1	1	45	109
福隆里	24	61	-	-	-	-	24	61
五常里	21	54	-	-	1	1	20	53
五福里	19	38	-	-	-	-	19	38
仁忠里	24	53	1	1	1	3	22	49
慈福里	20	39	-	-	1	1	19	38

資料來源：三重區公所社會人文課。

表4-5 新北市三重區低收入戶數及人數按身分別分 (續完)

## 2.按里別分

單位：戶、人

年底別 及里別	低 收 入 戶							
	總 計		第 1 款		第 2 款		第 3 款	
	戶數	人口數	戶數	人口數	戶數	人口數	戶數	人口數
慈生里	12	21	1	1	1	1	10	19
慈惠里	18	37	-	-	1	1	17	36
慈愛里	40	95	-	-	2	8	38	87
慈化里	18	43	-	-	-	-	18	43
慈祐里	34	73	1	1	2	5	31	67
五華里	26	65	-	-	2	2	24	63
富貴里	17	35	-	-	-	-	17	35
富華里	14	31	-	-	-	-	14	31
富福里	9	17	-	-	1	1	8	16
碧華里	13	28	-	-	2	7	11	21
五谷里	16	30	-	-	2	4	14	26
博愛里	21	53	-	-	-	-	21	53
福德里	35	76	-	-	1	1	34	75
永吉里	18	38	-	-	-	-	18	38
永發里	23	57	-	-	-	-	23	57
永順里	33	96	-	-	-	-	33	96
永豐里	29	77	1	1	1	4	27	72
立德里	14	28	-	-	-	-	14	28
福樂里	28	65	-	-	2	4	26	61
仁華里	15	38	-	-	1	1	14	37
五順里	26	66	-	-	5	15	21	51

資料來源：三重區公所社會人文課。

表4-6 新北市三重區辦理急難救助概況

## 1.救助人次

單位：人次

年別 及 性別	急 難						意 外	
	合 計	死亡無力 殮葬者	遭受意外 傷害或罹 患重病致 生活陷於 困境者	負家庭主 要生計責 任且無法 工作致生 活陷於困 境者	財產或存 款未能及 時運用致 生活陷於 困境者	其他遭遇 重大變故 者	合 計	戶內人口 發生意外 事故致死 者
民國100年	657	147	239	267	-	4	-	-
民國101年	579	175	258	145	-	1	8	8
民國102年	396	83	197	115	-	1	6	6
民國103年	440	112	207	114	2	5	-	-
民國104年	420	78	206	127	2	7	-	-
民國105年	401	70	190	137	2	2	-	-
民國106年	321	51	147	116	4	3	37	37
民國107年	287	53	164	65	4	1	12	12
男	171	32	94	41	3	1	12	12
女	116	21	70	24	1	-	22	22

資料來源：三重區公所社會人文課。

表4-6 新北市三重區辦理急難救助概況 (續)

## 2.救助金額

單位：元

年別	急 難						意 外	
	合 計	死亡無力 殮葬者	遭受意外 傷害或罹 患重病致 生活陷於 困境者	負家庭主 要生計責 任且無法 工作致生 活陷於困 境者	財產或存 款未能及 時運用致 生活陷於 困境者	其他遭遇 重大變故 者	合 計	戶內人口 發生意外 事故致死 者
民國100年	4 178 000	2 082 000	1 265 000	791 000	-	40 000	-	-
民國101年	10 209 200	2 757 000	7 054 000	395 200	-	3 000	800	800
民國102年	5 000	2 038 000	6 426 000	358 000	-	5 000	600	600
民國103年	4 108 500	2 376 600	1 302 500	388 640	6 000	34 760	-	-
民國104年	3 630 000	1 795 000	1 364 000	427 000	6 000	38 000	-	-
民國105年	3 097 000	1 255 000	1 291 500	529 500	6 000	15 000	-	-
民國106年	2 204 000	821 000	1 013 000	338 000	14 000	18 000	590	590
民國107年	2 345 500	970 000	1 085 500	266 000	19 000	5 000	615	615

資料來源：三重區公所社會人文課。

表4-7 新北市三重區遭受災害救助情形

單位：所、人

年別 及 災害種類	災害發生日期	收容所		受災人數			
		所數	臨時收容 災民數	死亡	失蹤	重傷	其他
民國100年	-	-	-	1	-	-	-
民國101年	-	-	-	1	-	-	-
民國102年	-	-	-	-	-	-	-
民國103年	-	-	-	-	-	-	-
民國104年	-	-	-	2	-	-	-
民國105年	-	-	-	1	-	-	-
民國106年	-	-	-	1	-	-	-
<b>民國107年</b>	-	-	-	<b>4</b>	-	-	<b>25</b>
火災災害	106年12月17日	-	-	-	-	-	2
火災災害	106年12月19日	-	-	1	-	-	-
火災災害	107年1月12日	-	-	1	-	-	1
火災災害	107年2月5日	-	-	-	-	-	5
氣爆災害	107年4月2日	-	-	1	-	-	-
氣爆災害	107年4月2日	-	-	-	-	-	3
氣爆災害	107年4月2日	-	-	-	-	-	2
氣爆災害	107年4月2日	-	-	-	-	-	3
氣爆災害	107年4月2日	-	-	-	-	-	3
氣爆災害	107年4月2日	-	-	1	-	-	-
火災災害	107年8月22日	-	-	-	-	-	6

資料來源：三重區公所社會人文課。

表4-7 新北市三重區遭受災害救助情形 (續)

單位：戶、人、元

年別 及 災害種類	住屋毀損安遷救助				財物受損 影響生計者		救助金額		
	戶別		身分別				總計	現金	實物
	一般戶	原住民 戶	一般	原住民	一般戶	原住民 戶			
民國100年	14	-	40	-	14	-	-	-	-
民國101年	6	-	25	-	6	-	660 000	660 000	-
民國102年	9	-	33	-	9	-	640 000	640 000	-
民國103年	2	-	6	-	2	-	120 000	120 000	-
民國104年	5	-	13	-	6	-	660 000	660 000	-
民國105年	6	-	11	-	6	-	420 000	420 000	-
民國106年	3	-	6	-	3	-	320 000	320 000	-
民國107年	8	-	25	-	15	-	1280 000	1280 000	-
火災災害	1	-	2	-	2	-	40 000	40 000	-
火災災害	-	-	-	-	1	-	200 000	200 000	-
火災災害	1	-	1	-	2	-	220 000	220 000	-
火災災害	1	-	5	-	5	-	100 000	100 000	-
氣爆災害	-	-	-	-	-	-	200 000	200 000	-
氣爆災害	1	-	3	-	1	-	60 000	60 000	-
氣爆災害	1	-	2	-	1	-	40 000	40 000	-
氣爆災害	1	-	3	-	1	-	60 000	60 000	-
氣爆災害	1	-	3	-	1	-	60 000	60 000	-
氣爆災害	-	-	-	-	-	-	200 000	200 000	-
火災災害	1	-	6	-	1	-	100 000	100 000	-

資料來源：三重區公所社會人文課。

表4-8 新北市三重區身心障礙者人數

單位：人

年底別 及 等級別	總 計	視 覺 障 者	聽 覺 機 障 者	平 衡 機 障 者	聲 音 機 或 機 障 者	肢 體 障 者	智 能 障 者	重 要 器 官 失 能 者	顏 面 損 傷 者
民國100年底	15 490	705	1 504	54	215	5 364	1 436	1 930	81
民國101年底	15 529	721	1 544	54	199	5 274	1 458	1 971	78
民國102年底	16 038	736	1 582	56	177	5 354	1 462	2 167	76
民國103年底	10 011	513	940	30	132	4 228	1 134	679	68
民國104年底	9 349	465	786	25	115	3 859	952	1 263	61
民國105年底	17 136	753	1 663	62	240	5 320	1 468	2 550	74
民國106年底	17 432	765	1 658	65	247	5 299	1 485	2 616	77
民國107年底	17 574	763	1 650	59	235	5 292	1 484	2 626	79
輕 度	6 747	222	856	44	132	2 544	655	871	57
中 度	5 793	237	507	12	52	2 036	561	265	15
重 度	2 794	303	287	3	48	667	173	161	7
極 重 度	2 240	1	-	-	3	45	95	1 329	-

資料來源：三重區公所社會人文課。

表4-8 新北市三重區身心障礙者人數(續)

單位：人

年底別 及 等級別	植 物 人	失 智 症 者	自 閉 症 者	慢 性 精 神 病 患 者	多 重 障 礙 者	頑 性 ( 難 治 型 ) 癲 癇 症 者	因 罕 見 疾 病 而 致 身 心 功 能 障 礙 者	其 他	新 制 類 別 無 法 對 應 舊 類 別 者
民國100年底	106	418	183	1 744	1 592	57	33	68	-
民國101年底	96	455	193	1 756	1 539	58	38	95	-
民國102年底	94	510	208	1 854	1 598	63	45	56	-
民國103年底	69	148	92	846	1 045	4	31	52	-
民國104年底	32	100	58	765	798	3	28	39	-
民國105年底	69	635	209	1 984	1 874	60	47	64	64
民國106年底	72	679	216	2 032	1 842	61	47	69	202
民國107年底	60	746	233	2 067	1 905	61	44	78	192
輕 度	-	231	156	663	53	60	15	41	147
中 度	-	297	56	1 155	533	-	12	19	36
重 度	-	183	17	233	673	-	16	17	6
極 重 度	60	35	4	16	646	1	1	1	3

資料來源：三重區公所社會人文課。



## 伍、經建

表5-1 新北市三重區鄰里工程施工概況

## 1.歷年鄰里工程施工概況

單位：件、元、平方公尺、立方公尺

年別	件數	總工程費	工 程 名 稱							
			瀝青路面		混凝土路面		瀝青混凝土 路面修補		打除混凝土	
			數量	工程費	數量	工程費	數量	工程費	數量	工程費
民國100年	10	14 363 478	-	-	-	-	38 496	6 423 818	-	-
民國101年	67	53 948 738	76 779	36 927 263	-	-	-	-	1 322	842 004
民國102年	184	53 872 935	101 657	43 945 957	-	-	-	-	252	132 850
民國103年	94	61 532 523	97 050	46 854 203	-	-	-	-	-	-
民國104年	264	69 326 345	128 778	58 547 728	-	-	-	-	-	-
民國105年	135	65 188 368	107 574	45 181 130	-	-	-	-	-	-
民國106年	73	72 999 042	118 559	49 794 872	-	-	-	-	-	-
民國107年	205	93 856 924	174 130	69 651 944	-	-	-	-	-	-

資料來源：三重區公所工務課。

表5-1 新北市三重區鄰里工程施工概況 (續1)

## 1.歷年鄰里工程施工概況

單位：公尺、元

年別	工 程 名 稱									
	新建水溝		整修水溝		擋土牆		護欄		其他	
	數量	工程費	數量	工程費	數量	工程費	數量	工程費	數量	工程費
民國100年	-	-	1 175	1 733 461	-	-	-	-	-	-
民國101年	-	-	2 443	4 765 330	-	-	-	-	-	11 163 502
民國102年	1 245	4 295 789	318	1 088 517	-	-	-	-	-	4 409 822
民國103年	-	-	2 136	14 678 320	-	-	-	-	-	-
民國104年	56	433 121	1 698	10 345 496	-	-	-	-	-	-
民國105年	-	-	2 994	20 007 238	-	-	-	-	-	-
民國106年	-	-	3 783	23 204 170	-	-	-	-	-	-
民國107年	1 361	11 884 788	1 877	7 644 008	-	-	-	-	395	4 676 184

資料來源：三重區公所工務課。

表5-1 新北市三重區鄰里工程施工概況 (續2)

2.民國107年境內各里鄰里工程施工概況

單位：件、元、平方公尺、立方公尺

里別	件數	總工程費	工 程 名 稱							
			瀝青路面		混凝土路面		瀝青混凝土 路面修補		打除混凝土	
			數量	工程費	數量	工程費	數量	工程費	數量	工程費
五華里	3	903 544	2 259	903 544	-	-	-	-	-	-
五順里	1	76 000	190	76 000	-	-	-	-	-	-
五福里	1	217 600	544	217 600	-	-	-	-	-	-
仁忠里	2	797 600	1 994	797 600	-	-	-	-	-	-
仁華里	2	414 400	1 036	414 400	-	-	-	-	-	-
秀江里	1	310 000	775	310 000	-	-	-	-	-	-
尚德里	1	147 600	369	147 600	-	-	-	-	-	-
承德里	2	374 400	936	374 400	-	-	-	-	-	-
長江里	1	433 200	1 083	433 200	-	-	-	-	-	-
崇德里	2	1103 600	2 759	1103 600	-	-	-	-	-	-
富貴里	6	2879 600	7 199	2879 600	-	-	-	-	-	-
富福里	2	2746 170	1 414	565 600	-	-	-	-	-	-
開元里	5	858 777	1 243	497 200	-	-	-	-	-	-
順德里	4	1281 200	3 203	1281 200	-	-	-	-	-	-
慈化里	1	60 000	150	60 000	-	-	-	-	-	-
慈生里	1	607 200	1 518	607 200	-	-	-	-	-	-
慈祐里	7	2016 260	3 158	1263 200	-	-	-	-	-	-
慈惠里	2	960 400	2 401	960 400	-	-	-	-	-	-
慈福里	1	111 600	279	111 600	-	-	-	-	-	-
溪美里	5	1438 400	3 596	1438 400	-	-	-	-	-	-
萬壽里	1	160 400	401	160 400	-	-	-	-	-	-
碧華里	3	1149 970	381	152 400	-	-	-	-	-	-
福隆里	3	4349 412	1 845	738 000	-	-	-	-	-	-
福樂里	1	435 600	1 089	435 600	-	-	-	-	-	-
龍門里	2	231 200	578	231 200	-	-	-	-	-	-
龍濱里	1	349 600	874	349 600	-	-	-	-	-	-
三民里	2	1622 400	4 056	1622 400	-	-	-	-	-	-
中山里	1	1586 800	3 967	1586 800	-	-	-	-	-	-
文化里	5	2397 200	5 993	2397 200	-	-	-	-	-	-
正德里	1	515 200	1 288	515 200	-	-	-	-	-	-
永清里	3	769 200	1 923	769 200	-	-	-	-	-	-
正義里	1	236 800	592	236 800	-	-	-	-	-	-

資料來源：三重區公所工務課。

表5-1 新北市三重區鄰里工程施工概況 (續3)

2.民國107年境內各里鄰里工程施工概況

單位：公尺、元

里別	工 程 名 稱									
	新建水溝		整修水溝		擋土牆		護欄		其他	
	數量	工程費	數量	工程費	數量	工程費	數量	工程費	數量	工程費
五華里	-	-	-	-	-	-	-	-	-	-
五順里	-	-	-	-	-	-	-	-	-	-
五福里	-	-	-	-	-	-	-	-	-	-
仁忠里	-	-	-	-	-	-	-	-	-	-
仁華里	-	-	-	-	-	-	-	-	-	-
秀江里	-	-	-	-	-	-	-	-	-	-
尚德里	-	-	-	-	-	-	-	-	-	-
承德里	-	-	-	-	-	-	-	-	-	-
長江里	-	-	-	-	-	-	-	-	-	-
崇德里	-	-	-	-	-	-	-	-	-	-
富貴里	-	-	-	-	-	-	-	-	-	-
富福里	187	2180 570	-	-	-	-	-	-	-	-
開元里	48	361 577	-	-	-	-	-	-	-	-
順德里	-	-	-	-	-	-	-	-	-	-
慈化里	-	-	-	-	-	-	-	-	-	-
慈生里	-	-	-	-	-	-	-	-	-	-
慈祐里	-	-	191	753 060	-	-	-	-	-	-
慈惠里	-	-	-	-	-	-	-	-	-	-
慈福里	-	-	-	-	-	-	-	-	-	-
溪美里	-	-	-	-	-	-	-	-	-	-
萬壽里	-	-	-	-	-	-	-	-	-	-
碧華里	112	997 570	-	-	-	-	-	-	-	-
福隆里	-	-	-	-	-	-	-	-	141	3611 412
福樂里	-	-	-	-	-	-	-	-	-	-
龍門里	-	-	-	-	-	-	-	-	-	-
龍濱里	-	-	-	-	-	-	-	-	-	-
三民里	-	-	-	-	-	-	-	-	-	-
中山里	-	-	-	-	-	-	-	-	-	-
文化里	-	-	-	-	-	-	-	-	-	-
正德里	-	-	-	-	-	-	-	-	-	-
永清里	-	-	-	-	-	-	-	-	-	-
正義里	-	-	-	-	-	-	-	-	-	-

資料來源：三重區公所工務課。

表5-1 新北市三重區鄰里工程施工概況 (續4)

2.民國107年境內各里鄰里工程施工概況

單位：件、元、平方公尺、立方公尺

里別	件數	總工程費	工 程 名 稱							
			瀝青路面		混凝土路面		瀝青混凝土 路面修補		打除混凝土	
			數量	工程費	數量	工程費	數量	工程費	數量	工程費
二重里	1	1018 000	2 545	1018 000	-	-	-	-	-	-
三民里	2	1622 400	4 056	1622 400	-	-	-	-	-	-
三安里	1	765 600	1 914	765 600	-	-	-	-	-	-
中山里	1	1586 800	3 967	1586 800	-	-	-	-	-	-
六福里	3	669 200	1 673	669 200	-	-	-	-	-	-
民生里	2	1180 400	2 951	1180 400	-	-	-	-	-	-
永清里	1	852 800	2 132	852 800	-	-	-	-	-	-
永盛里	2	337 600	844	337 600	-	-	-	-	-	-
永發里	7	3818 400	9 546	3818 400	-	-	-	-	-	-
永輝里	2	722 400	1 806	722 400	-	-	-	-	-	-
永福里	2	356 000	890	356 000	-	-	-	-	-	-
永德里	2	793 600	1 984	793 600	-	-	-	-	-	-
永豐里	5	602 800	1 507	602 800	-	-	-	-	-	-
田心里	3	874 400	2 186	874 400	-	-	-	-	-	-
田安里	1	1750 000	4 375	1750 000	-	-	-	-	-	-
立德里	1	427 600	1 069	427 600	-	-	-	-	-	-
中央里	1	338 800	847	338 800	-	-	-	-	-	-
吉利里	3	1575 600	3 939	1575 600	-	-	-	-	-	-
安慶里	5	2131 200	5 328	2131 200	-	-	-	-	-	-
長生里	1	338 800	847	338 800	-	-	-	-	-	-
長安里	1	338 800	847	338 800	-	-	-	-	-	-
國隆里	4	2434 602	3 086	1234 400	-	-	-	-	-	-
博愛里	2	342 000	855	342 000	-	-	-	-	-	-
福田里	4	1495 600	3 739	1495 600	-	-	-	-	-	-
福祉里	1	112 000	280	112 000	-	-	-	-	-	-
錦田里	1	502 800	1 257	502 800	-	-	-	-	-	-
錦安里	2	854 000	2 135	854 000	-	-	-	-	-	-
錦通里	2	854 000	2 135	854 000	-	-	-	-	-	-
大同里	3	532 890	727	290 800	-	-	-	-	-	-
大安里	2	143 302	150	60 000	-	-	-	-	-	-
中興里	1	138 000	345	138 000	-	-	-	-	-	-
五谷里	3	1465 200	3 663	1465 200	-	-	-	-	-	-

資料來源：三重區公所工務課。

表5-1 新北市三重區鄰里工程施工概況 (續5)

2.民國107年境內各里鄰里工程施工概況

單位：公尺、元

里別	工 程 名 稱									
	新建水溝		整修水溝		擋土牆		護欄		其他	
	數量	工程費	數量	工程費	數量	工程費	數量	工程費	數量	工程費
二重里	-	-	-	-	-	-	-	-	-	-
三民里	-	-	-	-	-	-	-	-	-	-
三安里	-	-	-	-	-	-	-	-	-	-
中山里	-	-	-	-	-	-	-	-	-	-
六福里	-	-	-	-	-	-	-	-	-	-
民生里	-	-	-	-	-	-	-	-	-	-
永清里	-	-	-	-	-	-	-	-	-	-
永盛里	-	-	-	-	-	-	-	-	-	-
永發里	-	-	-	-	-	-	-	-	-	-
永輝里	-	-	-	-	-	-	-	-	-	-
永福里	-	-	-	-	-	-	-	-	-	-
永德里	-	-	-	-	-	-	-	-	-	-
永豐里	-	-	-	-	-	-	-	-	-	-
田心里	-	-	-	-	-	-	-	-	-	-
田安里	-	-	-	-	-	-	-	-	-	-
立德里	-	-	-	-	-	-	-	-	-	-
中央里	-	-	-	-	-	-	-	-	-	-
吉利里	-	-	-	-	-	-	-	-	-	-
安慶里	-	-	-	-	-	-	-	-	-	-
長生里	-	-	-	-	-	-	-	-	-	-
長安里	-	-	-	-	-	-	-	-	-	-
國隆里	166	1200 202	-	-	-	-	-	-	-	-
博愛里	-	-	-	-	-	-	-	-	-	-
福田里	-	-	-	-	-	-	-	-	-	-
福祉里	-	-	-	-	-	-	-	-	-	-
錦田里	-	-	-	-	-	-	-	-	-	-
錦安里	-	-	-	-	-	-	-	-	-	-
錦通里	-	-	-	-	-	-	-	-	-	-
大同里	-	-	56	242 090	-	-	-	-	-	-
大安里	-	-	19	83 302	-	-	-	-	-	-
中興里	-	-	-	-	-	-	-	-	-	-
五谷里	-	-	-	-	-	-	-	-	-	-

資料來源：三重區公所工務課。

表5-1 新北市三重區鄰里工程施工概況 (續6)

2.民國107年境內各里鄰里工程施工概況

單位：件、元、平方公尺、立方公尺

里別	件數	總工程費	工 程 名 稱							
			瀝青路面		混凝土路面		瀝青混凝土路面修補		打除混凝土	
			數量	工程費	數量	工程費	數量	工程費	數量	工程費
仁義里	4	718 000	1 795	718 000	-	-	-	-	-	-
平和里	2	34 400	86	34 400	-	-	-	-	-	-
永春里	1	136 400	341	136 400	-	-	-	-	-	-
光正里	1	105 200	263	105 200	-	-	-	-	-	-
光田里	2	480 000	1 200	480 000	-	-	-	-	-	-
光明里	5	2016 624	4 315	1726 000	-	-	-	-	-	-
光榮里	2	1654 134	380	152 000	-	-	-	-	-	-
光輝里	1	320 000	800	320 000	-	-	-	-	-	-
吉利里	2	29 600	74	29 600	-	-	-	-	-	-
同慶里	1	218 400	546	218 400	-	-	-	-	-	-
成功里	3	890 000	2 225	890 000	-	-	-	-	-	-
谷王里	1	1187 600	2 969	1187 600	-	-	-	-	-	-
忠孝里	1	218 800	547	218 800	-	-	-	-	-	-
清和里	2	1072 119	470	188 000	-	-	-	-	-	-
頂崁里	7	5302 000	13 255	5302 000	-	-	-	-	-	-
菜寮里	1	948 800	2 372	948 800	-	-	-	-	-	-
永春里	1	838 400	2 096	838 400	-	-	-	-	-	-
過田里	2	1254 400	3 136	1254 400	-	-	-	-	-	-
福利里	2	225 600	564	225 600	-	-	-	-	-	-
清和里	3	1181 200	2 953	1181 200	-	-	-	-	-	-
福星里	2	1119 394	550	220 000	-	-	-	-	-	-
福祉里	1	190 000	475	190 000	-	-	-	-	-	-
中民里	3	1483 061	-	-	-	-	-	-	-	-
維德里	1	1504 841	-	-	-	-	-	-	-	-
永安里	1	3433 164	-	-	-	-	-	-	-	-
永順里	1	1238 719	-	-	-	-	-	-	-	-
同安里	1	621 801	-	-	-	-	-	-	-	-
同慶里	1	157 838	-	-	-	-	-	-	-	-
仁德里	1	802 567	-	-	-	-	-	-	-	-
仁義里	1	616 073	-	-	-	-	-	-	-	-
崇德里	1	309 019	-	-	-	-	-	-	-	-
正安里	1	755 753	-	-	-	-	-	-	-	-

資料來源：三重區公所工務課。



表5-1 新北市三重區鄰里工程施工概況 (續完)

2.民國107年境內各里鄰里工程施工概況

單位：公尺、元

里別	工 程 名 稱									
	新建水溝		整修水溝		擋土牆		護欄		其他	
	數量	工程費	數量	工程費	數量	工程費	數量	工程費	數量	工程費
仁義里	-	-	-	-	-	-	-	-	-	-
平和里	-	-	59	276 090	-	-	-	-	-	-
永春里	-	-	-	-	-	-	-	-	-	-
光正里	-	-	-	-	-	-	-	-	-	-
光田里	-	-	-	-	-	-	-	-	-	-
光明里	39	290 624	-	-	-	-	-	-	-	-
光榮里	-	-	412	1502 134	-	-	-	-	-	-
光輝里	-	-	-	-	-	-	-	-	-	-
吉利里	-	-	-	-	-	-	-	-	-	-
同慶里	-	-	-	-	-	-	-	-	-	-
成功里	-	-	-	-	-	-	-	-	-	-
谷王里	-	-	-	-	-	-	-	-	-	-
忠孝里	-	-	-	-	-	-	-	-	-	-
清和里	180	884 119	-	-	-	-	-	-	-	-
頂崁里	-	-	-	-	-	-	-	-	-	-
菜寮里	-	-	-	-	-	-	-	-	-	-
永春里	-	-	-	-	-	-	-	-	-	-
過田里	-	-	-	-	-	-	-	-	-	-
福利里	-	-	-	-	-	-	-	-	-	-
清和里	-	-	-	-	-	-	-	-	-	-
福星里	122	899 394	-	-	-	-	-	-	-	-
福祉里	-	-	-	-	-	-	-	-	-	-
中民里	115	1021 495	98	461 566	-	-	-	-	-	-
維德里	-	-	412	1504 841	-	-	-	-	-	-
永安里	307	3433 164	-	-	-	-	-	-	-	-
永順里	-	-	277	1238 719	-	-	-	-	-	-
同安里	-	-	160	621 801	-	-	-	-	-	-
同慶里	-	-	36	157 838	-	-	-	-	-	-
仁德里	-	-	157	802 567	-	-	-	-	-	-
仁義里	84	616 073	-	-	-	-	-	-	-	-
崇德里	-	-	-	-	-	-	-	-	208	309 019
正安里	-	-	-	-	-	-	-	-	46	755 753

資料來源：三重區公所工務課。

表5-2 新北市三重區公園綠地概況

中華民國107年底

公園名稱	所在里別	都市計畫編號	坐落地址
慈愛	慈愛里	公15	仁美街108巷13號
五華	五華里	遊一	仁義街22巷12號
慈祐	慈祐里	遊四	仁愛街425巷9-1號
永盛	永盛里	公18	車路頭街133號〈義天宮旁〉
永福	永福里	遊七	力行路二段162巷55號
慈化	慈化里	遊三	溪尾街327號
五常	五常里、五順里	遊二	五華街7巷30號
永豐	永豐里	遊八	永福街197巷6-1號
慈生	慈生里	遊五	三和路四段191巷78號
碧華	碧華里		溪尾街303號〈東區閱覽室對面〉
廣一	溪美里		自強路4段
廣二	溪美里		自強路4段
親水	富貴里	兒十	環河北路/溪美抽水站對面
大山	富貴里		三重高中對面
太陽	碧華里	兒十二	集英街和三賢路交叉口
自然	富貴里	公三	五華街、集賢路交叉口
進安	富貴里	兒九	五華國小對面、仁義街底
集賢環保	富貴里		五華街、集賢路交叉口
仁義	五常里		環河北路與仁義街(高速公路旁)
元信	五常里		五華街1巷
長青綠廊	五常里		仁義街
仁義廣場	五常里		元信3街與仁義街

資料來源：三重區公所經建課。

表5-2 新北市三重區公園綠地概況 (續1)

中華民國107年底

公園名稱	坐落地號	屬性		類別 (新北綠家園/河濱公園/武器公園/地質公園/濕地公園/寵物公園/生命園區/忠烈祠區/博物館/古蹟...或其他)
		都市計畫公園/綠地/廣場/兒童遊樂場/體育場用地	除左列5種分區外之其他都市計畫使用分區/非都市土地	
慈愛	幸福段2362-3.2408.2409.2410.2436.2437.2465.2479.2512.2513	公園用地		
五華	仁義段350-2.373.382	公園用地		
慈祐	仁愛段316.355.358	公園用地		
永盛	永安段195.197.520	公園用地		
永福	永安段1501.1680-1.1709.1710.1722	公園用地		
慈化	碧華段253.284	公園用地		
五常	仁義段1283	公園用地		
永豐	永安段2107.2114.2154.2121	公園用地		
慈生	幸福段2274.228	公園用地		
碧華	碧華段 231.232.234.239.240.243.244.247.248.	公園用地		
廣一	仁愛段1749.1755.1867.1868.1874-1.1875-1.1971.1972.2001.2007.2012-1	人行廣場		
廣二	仁愛段2009.2010-1.2111-1.2120-1.2125-1.2128-1.2129-1	人行廣場		
親水	富貴段282	公園用地		
大山	富貴段423	公園用地		
太陽	富貴段545	公園用地		
自然	富貴段351-2.352-2	公園用地		
進安	富貴段160	公園用地		
集賢環保	富貴段350.350-1.351.351-1	公園用地		
仁義	仁信段135.138.134.139.140.34	公園用地		
元信	仁信段121	公園用地		
長青綠廊	仁信段94	人行廣場		
仁義廣場	仁信段17.68	人行廣場		

資料來源：三重區公所經建課。

表5-2 新北市三重區公園綠地概況 (續2)

中華民國107年底

公園名稱	管理機關			完成闢建時間(年)/ 整建時間(年)/ 施工中
	闢建單位	土地管理機關	維護管理機關	
慈愛	三重區公所	新北市政府綠美化環境景觀處	三重區公所	80 / 102
五華	三重區公所	新北市政府綠美化環境景觀處	三重區公所	81 / 101
慈祐	三重區公所	新北市政府綠美化環境景觀處	三重區公所	83 / 93
永盛	三重區公所	新北市政府綠美化環境景觀處	三重區公所	80 / 107
永福	三重區公所	新北市政府綠美化環境景觀處	三重區公所	83 / 99
慈化	三重區公所	新北市政府綠美化環境景觀處	三重區公所	83 / 94
五常	三重區公所	新北市政府綠美化環境景觀處	三重區公所	83 / 107
永豐	三重區公所	新北市政府綠美化環境景觀處	三重區公所	83 / 94
慈生	三重區公所	新北市政府綠美化環境景觀處	三重區公所	83 / 101
碧華	三重區公所	新北市政府綠美化環境景觀處	三重區公所	74 / 107
廣一	三重區公所	新北市政府綠美化環境景觀處	三重區公所	89 / 107
廣二	三重區公所	新北市政府綠美化環境景觀處	三重區公所	94 / 102
親水	新北市政府	新北市政府綠美化環境景觀處	三重區公所	97 / 107
大山	新北市政府	新北市政府綠美化環境景觀處	三重區公所	97 / 107
太陽	新北市政府	新北市政府綠美化環境景觀處	三重區公所	97 / 0
自然	新北市政府	新北市政府綠美化環境景觀處	三重區公所	97 / 0
進安	新北市政府	新北市政府綠美化環境景觀處	三重區公所	97 / 0
集賢環保	新北市政府	新北市政府綠美化環境景觀處	三重區公所	97 / 103
仁義	自辦市地重劃	新北市政府綠美化環境景觀處	三重區公所	106 / 0
元信	自辦市地重劃	新北市政府綠美化環境景觀處	三重區公所	106 / 0
長青綠廊	自辦市地重劃	新北市政府綠美化環境景觀處	三重區公所	106 / 0
仁義廣場	自辦市地重劃	新北市政府綠美化環境景觀處	三重區公所	106 / 0

資料來源：三重區公所經建課。

表5-2 新北市三重區公園綠地概況 (續3)

中華民國107年底

單位：元、平方公尺、個

公園名稱	經費		面積	認養情形		認養 單位數	認養者 性質	備註
	闢建經費	整建經費		有	否			
慈愛		1 850 872	3000.00		v			
五華		3 900 000	5200.00		v			
慈祐		3 464 098	5400.00		v			
永盛		425 220	6600.00		v			
永福		14 286 951	8500.00		v			
慈化		3 965 979	6200.00		v			
五常		744 473	7900.00		v			
永豐		4 254 020	4800.00		v			
慈生		4 100 464	4600.00	v			慈生里辦公處	全年環境清潔
碧華		17 825 303	10000.00		v			
廣一		660 000	2700.00		v			
廣二		1 911 107	2500.00		v			
親水		500 000	2500.00		v			
大山		750 000	3500.00		v			
太陽			2600.00		v			
自然			10600.00		v			
進安			2600.00		v			
集賢環保		3 925 867	36900.00		v			
仁義			20500.00		v			
元信			10200.00		v			
長青綠廊			1400.00		v			
仁義廣場			800.00		v			

資料來源：三重區公所經建課。

表5-2 新北市三重區公園綠地概況 (續4)

中華民國107年底

公園名稱	所在里別	都市計畫編號	坐落地址
力行廣場	永福里		永福街10巷
永德	永德里	公20	自強路三段43巷23號
小永德	培德里		大智街、忠孝路一段
厚德	厚德里	公19	忠孝路一段21巷
大和平	立德里	公23	忠孝路二段90號
小和平	培德里	公24	忠孝路二段35號
後竹圍	永德里	公21	後竹圍街175巷
六合	六合里	公25	自強路二段50巷
六張	福安里	公7	六張街78號前
三張	六合里	公22	大智街〈重陽路四段忠孝路一段〉
正義	雙園里	公6	雙園街、文化北路交叉口
三德	順德里、承德里	公1	仁昌街109號
龍濱	龍濱里	公3	秀江街28號
龍門	崇德里、瑞德里	公2	仁福街40號前
介壽	尚德里	公17	三和路三段〈高速公路匝道〉
大同	民生里	公9	大同北路186號
信義	文化里	公8	文化北路、信義西街交叉口
中山藝術	中山里	綠3	新北大道一段1號旁
大智	中山里		大同北路80邊
開元	開元里	公30	長元街65巷16弄16號對面
三民	田中里	公28	忠孝路三段40巷51號
福田	福田里	公27	三民街256號

資料來源：三重區公所經建課。

表5-2 新北市三重區公園綠地概況 (續5)

中華民國107年底

公園名稱	坐落地號	屬性		類別 (新北綠家園/河濱公園/武器公園/地質公園/濕地公園/寵物公園/生命園區/忠烈祠區/博物館/古蹟...或其他)
		都市計畫公園/綠地/廣場/兒童遊樂場/體育場用地	除左列5種分區外之其他都市計畫使用分區/非都市土地	
力行廣場	永安段808.811	公園用地		
永德	忠孝段1128.1128-2	公園用地		
小永德	忠孝段1406.1408.1410	公園用地		
厚德	忠孝段409.410	公園用地		
大和平	新海段2-1.3-1.11.11-1.11-2.20.23-1.23-2.24.24-1.165-1.166.205-1.205-4.205-	公園用地		
小和平	永德段 411.412.413.417.419.420.445.447.448.44	公園用地		
後竹圍	永德段52	公園用地		
六合	新海段357.357-1.358.359-2619-1.621.622.688.766-1	公園用地		
六張	大智段408.409.410.410-	公園用地		
三張	忠孝段1499.1502-7.1525.1526.1637.1410.1500.1524.1534.1	公園用地		
正義	正義北段269	公園用地		
三德	仁興段8-1.83-1.403-1.407.408.409.426	公園用地		
龍濱	龍濱段 530.578.583.584.616.617.619.620.645.69	公園用地		
龍門	仁興段1385.1637.821	公園用地		
介壽	仁興段1913.1913-1.1884.1892-1	公園用地		
大同	明志段316.317.318.319.320.321.494.495-1	公園用地		
信義	文化北段867.868.869.869-1.870.871.871-1.872-1.873.873-1.874.875.875-1.876.877.878	公園用地		
中山藝術	過田段42.55.58.59.73.78.87.88	公園用地		
大智	大仁段 788.789.790.791.795.796.797.798.799.81	公園用地		
開元	福德北段18.18-2.18-3.26.26-2.26-3.43.44.44-1.45.45-3.66.67.77.77-2.83.83-2.83-3.83-4	公園用地		
三民	三民段827.847-1.852-1.853.854.855-1.857.858.859.860	公園用地		
福田	二重段674	公園用地		

資料來源：三重區公所經建課。

表5-2 新北市三重區公園綠地概況 (續6)

中華民國107年底

公園名稱	管理機關			完成闢建時間(年)/ 整建時間(年)/ 施工中
	闢建單位	土地管理機關	維護管理機關	
力行廣場	交通局	新北市政府綠美化環境景觀處	三重區公所	106/0
永德	三重區公所	新北市政府綠美化環境景觀處	三重區公所	80/102
小永德	三重區公所	新北市政府綠美化環境景觀處	三重區公所	76/93
厚德	三重區公所	新北市政府綠美化環境景觀處	三重區公所	83/100
大和平	三重區公所	新北市政府綠美化環境景觀處	三重區公所	83/0
小和平	三重區公所	新北市政府綠美化環境景觀處	三重區公所	83/94
後竹圍	三重區公所	新北市政府綠美化環境景觀處	三重區公所	86/
六合	三重區公所	新北市政府綠美化環境景觀處	三重區公所	82/107
六張	三重區公所	新北市政府綠美化環境景觀處	三重區公所	82/104
三張	三重區公所	新北市政府綠美化環境景觀處	三重區公所	83/99
正義	三重區公所	新北市政府綠美化環境景觀處	三重區公所	85/0
三德	三重區公所	新北市政府綠美化環境景觀處	三重區公所	83/107
龍濱	三重區公所	新北市政府綠美化環境景觀處	三重區公所	83/101
龍門	三重區公所	新北市政府綠美化環境景觀處	三重區公所	88/0
介壽	三重區公所	新北市政府綠美化環境景觀處	三重區公所	83/94
大同	三重區公所	新北市政府綠美化環境景觀處	三重區公所	60/103
信義	三重區公所	新北市政府綠美化環境景觀處	三重區公所	63/99
中山藝術	三重區公所	新北市政府綠美化環境景觀處	三重區公所	100/0
大智	三重區公所	新北市政府綠美化環境景觀處	三重區公所	82/94
開元	三重區公所	新北市政府綠美化環境景觀處	三重區公所	83/
三民	三重區公所	新北市政府綠美化環境景觀處	三重區公所	82/
福田	三重區公所	新北市政府綠美化環境景觀處	三重區公所	80/93

資料來源：三重區公所經建課。



表5-2 新北市三重區公園綠地概況 (續7)

中華民國107年底

單位：元、平方公尺、個

公園名稱	經費		面積	認養情形		認養 單位數	認養者 性質	備註
	闢建經費	整建經費		有	否			
力行廣場			2700.00		v			
永德		470 894	6100.00		v			
小永德		903 118	100.00		v			
厚德		9 395 819	6600.00		v			
大和平			18300.00		v			
小和平		1 753 210	9000.00		v			
後竹圍			3400.00		v			
六合		4 700 000	8600.00		v			
六張		1 749 000	8925.00		v			
三張		13 985 087	10966.00		v			
正義			6100.00		v			
三德		3 066 234	9100.00		v			
龍濱		6 359 585	9200.00		v			
龍門			9100.00		v			
介壽		1 764 626	3500.00		v			
大同		2 521 583	12500.00		v			
信義		6 056 335	8700.00		v			
中山藝術	31,527,673		5400.00		v			
大智		2 208 582	4000.00		v			
開元			13700.00		v			
三民			7700.00		v			
福田		4 945 296	5400.00		v			

資料來源：三重區公所經建課。

表5-2 新北市三重區公園綠地概況 (續8)

中華民國107年底

公園名稱	所在里別	都市計畫編號	坐落地址
聯邦	田心里、田安里	公29	中華路125號
過圳	過田里	公12	過圳街19號〈公所後面〉
興華	光田里	公32	重陽路一段120巷
重陽	重明里	公33	重陽路一段60巷101號
重新	福德里	公42	重新路4段254-1號重新橋下
忠孝	二重里	兒15	忠孝路3段127巷口
同仁	二重里	兒14	大有街同仁宮對面
二重	二重里	公37	頂崁街206巷40號對面
大有	大有里	綠13	疏洪東路穀保家商後側
新北綠家園	永發里		中正北路315巷6弄68號旁
德厚	德厚里	公48	重新路5段283號對面
神農	五谷里	兒23	五谷王北街先嗇宮旁
谷王	谷王里	兒20	五谷王北街146號後側
頂崁	頂崁里	兒19	興德路旁
光復	中興里		光復路1段146號旁
群光	頂崁里		中興北街175巷
同安(35)	福利里	公35	中央南路、福德南路交叉口
光興	光輝里		正義南路62號之1旁
同安(36)	光輝、同慶	公36	正義南路、同安東街交叉口
菜寮	菜寮里	公13	中寮街57巷18號
玫瑰	光明里	公45	集美街112巷
港墘	福利里、同慶里、同安里	公46	福德南路(忠孝橋下至福德北路口)

資料來源：三重區公所經建課。

表5-2 新北市三重區公園綠地概況 (續9)

中華民國107年底

公園名稱	坐落地號	屬性		類別 (新北綠家園/河濱公園/武器公園/地質公園/濕地公園/寵物公園/生命園區/忠烈祠區/博物館/古蹟...或其他)
		都市計畫公園/綠地/廣場/兒童遊樂場/體育場用地	除左列5種分區外之其他都市計畫使用分區/非都市土地	
聯邦	田安段1.2.3.4	公園用地		
過圳	過田段 37.38.39.40.41.43.61.60.62.63.64.70.7	公園用地		
興華	興華段1194.303.1197.301	公園用地		
重陽	三重埔段後埔小段 9	公園用地		
重新	成功段1163.1165.1166	公園用地		
忠孝	三重段147	公園用地		
同仁	三重段114	公園用地		
二重	三重段89	公園用地		
大有	三重段19	綠地		
新北綠家園	三重段93		其他都市計畫使用分區	新北綠家園
德厚	五谷王段269(317巷口)、271 綠15 五 谷王段356	公園用地		
神農	五谷王段225 綠14 五谷王段303	公園用地		
谷王	五谷王段192	公園用地		
頂崁	五谷王段100	公園用地		
光復	中興段302	公園用地		
群光	頂崁段1686	公園用地		
同安(35)	光興段 1085.1087.1088.1090.1091.1093.1094	公園用地		
光興	光興段1201-1.1202- 1.1240.1241.1247.1248.1250.1254.12	公園用地		
同安(36)	光興段1301.1302.1303.1304- 1.1306.1307.1308.1309.1320.1322.13	公園用地		
菜寮	菜寮段1080.1082.1084.1155.1156	公園用地		
玫瑰	重新段1小段4.5-2.6-4.6-3.102-67.102- 69.102-70.42.5-2.6-3.	公園用地		
港墘	三重段465.466.467(466.467為天后 宮)466-1.466-2	公園用地		

資料來源：三重區公所經建課。

表5-2 新北市三重區公園綠地概況 (續10)

中華民國107年底

公園名稱	管理機關			完成闢建時間(年)/ 整建時間(年)/ 施工中
	闢建單位	土地管理機關	維護管理機關	
聯邦	三重區公所	新北市政府綠美化環境景觀處	三重區公所	89/107
過圳	三重區公所	新北市政府綠美化環境景觀處	三重區公所	81/100
興華	三重區公所	新北市政府綠美化環境景觀處	三重區公所	83/95
重陽	三重區公所	新北市政府綠美化環境景觀處	三重區公所	83/
重新	三重區公所	新北市政府綠美化環境景觀處	三重區公所	82/94
忠孝	三重區公所	新北市政府綠美化環境景觀處	三重區公所	103/0
同仁	新北市地政局	新北市政府綠美化環境景觀處	三重區公所	103/0
二重	新北市地政局	新北市政府綠美化環境景觀處	三重區公所	103/0
大有	新北市地政局	新北市政府綠美化環境景觀處	三重區公所	103/0
新北綠家園	新北市新工處、城鄉局	新北市政府綠美化環境景觀處	三重區公所	103/0
德厚	新北市地政局	新北市政府綠美化環境景觀處	三重區公所	103/0
神農	新北市地政局	新北市政府綠美化環境景觀處	三重區公所	103/0
谷王	新北市地政局	新北市政府綠美化環境景觀處	三重區公所	103/0
頂崁	新北市地政局	新北市政府綠美化環境景觀處	三重區公所	103/0
光復	寶石建設捐贈	新北市政府綠美化環境景觀處	三重區公所	105/0
群光	群光電子捐贈	新北市政府綠美化環境景觀處	三重區公所	103/0
同安(35)	三重區公所	新北市政府綠美化環境景觀處	三重區公所	91/107
光興	三重區公所	新北市政府綠美化環境景觀處	三重區公所	77/93
同安(36)	三重區公所	新北市政府綠美化環境景觀處	三重區公所	91/99
菜寮	三重區公所	新北市政府綠美化環境景觀處	三重區公所	89/99
玫瑰	三重區公所	新北市政府綠美化環境景觀處	三重區公所	86/99
港墘	新北市地政局	新北市政府綠美化環境景觀處	三重區公所	105/0

資料來源：三重區公所經建課。

表5-2 新北市三重區公園綠地概況 (續11)

中華民國107年底

單位：元、平方公尺、個

公園名稱	經費		面積	認養情形		認養 單位數	認養者 性質	備註
	闢建經費	整建經費		有	否			
聯邦		1 025 552	4688.00		v			
過圳		10 800 000	4600.00		v			
興華		7 368 248	8600.00		v			
重陽			13700.00		v			
重新		1 105 622	3000.00		v			
忠孝			2032.00		v			
同仁			1685.00		v			
二重			9060.00		v			
大有			566.00		v			
新北綠家園			13000.00	v			永發里辦公處	議員交辦由市府相關單位 規劃施工交本所代管
德厚			4700.00		v			
神農			4600.00		v			
谷王			1900.00		v			
頂崁			2500.00		v			
光復			2500.00		v			
群光			3000.00	v			群光電子有限公司	
同安(35)		9 275 090	6000.00		v			
光興		1 338 105	2000.00		v			
同安(36)		3 409 809	9000.00		v			
菜寮		4 445 252	5700.00		v			
玫瑰		10 023 045	9000.00		v			
港墘			13000.00		v			

資料來源：三重區公所經建課。

表5-2 新北市三重區公園綠地概況 (續12)

中華民國107年底

公園名稱	所在里別	都市計畫編號	坐落地址
集智綠地	碧華里		五華街、集智街口
文小綠地	五常里		仁義街、元信二街
機場捷運綠地	光正里、成功里		福德南路、中正南路(忠孝橋下至疏洪東路口)

資料來源：三重區公所經建課。

表5-2 新北市三重區公園綠地概況 (續13)

中華民國107年底

公園名稱	坐落地號	屬性		類別 (新北綠家園/河濱公園/武器公園/地質公園/濕地公園/寵物公園/生命園區/忠烈祠區/博物館/古蹟...或其他)
		都市計畫公園/綠地/廣場/ 兒童遊樂場/體育場用地	除左列5種分區外之其他 都市計畫使用分區/非都 市土地	
集智綠地	富貴段467		非都市計畫用地	新北綠家園
文小綠地	仁信段124		非都市計畫用地	學校預定地
機場捷運綠地	集美段 0900.0901.0902.0903.0908.0909.		非都市計畫用地	桃園機場捷運高架橋下綠地

資料來源：三重區公所經建課。

表5-2 新北市三重區公園綠地概況 (續14)

中華民國107年底

公園名稱	管理機關			完成闢建時間(年)/ 整建時間(年)/ 施工中
	闢建單位	土地管理機關	維護管理機關	
集智綠地	新北市新工處、城鄉局	新北市警察局	三重區公所	106 / 0
文小綠地	新北市新工處、城鄉局	新北市教育局	三重區公所	106 / 0
機場捷運綠地	台灣高鐵局	台灣高鐵局	三重區公所	104 / 0

資料來源：三重區公所經建課。



表5-2 新北市三重區公園綠地概況 (續完)

中華民國107年底

單位：元、平方公尺、個

公園名稱	經費		面積	認養情形		認養 單位數	認養者 性質	備註
	關建經費	整建經費		有	否			
集智綠地			3000.00		√			議員交辦由市府相關單位 規劃施工交本所代管
文小綠地			10000.00		√			議員交辦由市府相關單位 規劃施工交本所代管
機場捷運綠地			23000.00		√			106.6.22李副市長裁示由 本所代管綠美化及環境清潔

資料來源：三重區公所經建課。

表5-3 新北市三重區農耕土地面積及農戶人口數

單位：公頃

年底別	農耕土地面積								
	總計	耕作地						長期耕作地	長期休閒地
		合計	短期耕作地				長期耕作地		
			小計	水稻	水稻以外之短期耕作	短期休閒			
民國100年底	-	-	-	-	-	-	-	-	
民國101年底	-	-	-	-	-	-	-	-	
民國102年底	-	-	-	-	-	-	-	-	
民國103年底	-	-	-	-	-	-	-	-	
民國104年底	13	13	13	-	13	-	0	-	
民國105年底	8	8	7	-	7	0	0	0	
民國106年底	8	8	7	-	7	-	0	0	
民國107年底	8	8	7	-	7	-	0	0	

資料來源：三重區公所經建課。

表5-3 新北市三重區農耕土地面積及農戶人口數 (續)

單位：戶、人

年底別	農戶數						農家人口					
	合計	自耕農	半自耕農	佃農	非耕種農	他人委託經營	合計	自耕農	半自耕農	佃農	非耕種農	他人委託經營
民國100年底	958	258	270	50	336	44	3 473	542	1 255	162	1 276	238
民國101年底	2 035	56	1 718	23	185	53	6 872	280	5 616	68	740	168
民國102年底	-	-	-	-	-	-	-	-	-	-	-	-
民國103年底	77	50	-	27	-	-	315	189	-	126	-	-
民國104年底	1 443	1 416	-	27	-	-	5 476	5 350	-	126	-	-
民國105年底	1 453	1 426	-	27	-	-	5 516	5 390	-	126	-	-
民國106年底	1 427	1 402	-	25	-	-	5 405	5 286	-	119	-	-
民國107年底	1 773	1 745	-	28	-	-	6 086	6 002	-	84	-	-

資料來源：三重區公所經建課。

表5-4 新北市三重區米穀種植面積及產量

## 1.第1期

單位：公頃、公斤

年別	總計			梗稻			硬秈稻		
	種植面積	產量	每公頃平均產量	種植面積	產量	每公頃平均產量	種植面積	產量	每公頃平均產量
民國100年	-	-	-	-	-	-	-	-	-
民國101年	-	-	-	-	-	-	-	-	-
民國102年	-	-	-	-	-	-	-	-	-
民國103年	-	-	-	-	-	-	-	-	-
民國104年	-	-	-	-	-	-	-	-	-
民國105年	-	-	-	-	-	-	-	-	-
民國106年	-	-	-	-	-	-	-	-	-
民國107年	-	-	-	-	-	-	-	-	-

## 2.第2期

單位：公頃、公斤

年別	總計			梗稻			硬秈稻		
	種植面積	產量	每公頃平均產量	種植面積	產量	每公頃平均產量	種植面積	產量	每公頃平均產量
民國100年	-	-	-	-	-	-	-	-	-
民國101年	-	-	-	-	-	-	-	-	-
民國102年	-	-	-	-	-	-	-	-	-
民國103年	-	-	-	-	-	-	-	-	-
民國104年	-	-	-	-	-	-	-	-	-
民國105年	-	-	-	-	-	-	-	-	-
民國106年	-	-	-	-	-	-	-	-	-
民國107年	-	-	-	-	-	-	-	-	-

資料來源：三重區公所經建課。

表5-4 新北市三重區米穀種植面積及產量 (續)

## 1.第1期

單位：公頃、公斤

年別	梗糯稻			秈糯稻		
	種植面積	產量	每公頃平均產量	種植面積	產量	每公頃平均產量
民國100年	-	-	-	-	-	-
民國101年	-	-	-	-	-	-
民國102年	-	-	-	-	-	-
民國103年	-	-	-	-	-	-
民國104年	-	-	-	-	-	-
民國105年	-	-	-	-	-	-
民國106年	-	-	-	-	-	-
民國107年	-	-	-	-	-	-

## 2.第2期

單位：公頃、公斤

年別	梗糯稻			秈糯稻		
	種植面積	產量	每公頃平均產量	種植面積	產量	每公頃平均產量
民國100年	-	-	-	-	-	-
民國101年	-	-	-	-	-	-
民國102年	-	-	-	-	-	-
民國103年	-	-	-	-	-	-
民國104年	-	-	-	-	-	-
民國105年	-	-	-	-	-	-
民國106年	-	-	-	-	-	-
民國107年	-	-	-	-	-	-

資料來源：三重區公所經建課。

表5-5 新北市三重區園藝作物種植面積及產量

## 1.蔬菜類

單位：公頃、公斤

年別	根菜類		莖菜類	
	種植面積	產量	種植面積	產量
民國100年	2.33	33 580	1.07	20 460
民國101年	5.01	67 315	1.1	12 030
民國102年	-	-	-	-
民國103年	-	-	.52	9 090
民國104年	-	-	1.3	12 000
民國105年	.04	2 642	1.22	17 603
民國106年	.06	1 148	.84	11 869
民國107年	.08	1 342	.64	11 269

## 2.果實類

單位：公頃、公斤

年別	香蕉		柑橘		蕃石榴		木瓜	
	種植面積	產量	種植面積	產量	種植面積	產量	種植面積	產量
民國100年	.2	3 330	.62	...	.3	3 600	-	-
民國101年	.21	3 402	-	-	.3	3 375	.02	360
民國102年	.11	1 485	.65	8 190	.2	21..	-	-
民國103年	.08	1 368	-	-	.2	1 140	.03	540
民國104年	.03	1 368	-	-	.01	1 140	.03	540
民國105年	.03	8 100	-	-	-	-	.03	540
民國106年	.03	810	.03	450	-	-	.03	540
民國107年	.03	814	.03	456	-	-	.03	543

資料來源：三重區公所經建課。

表5-5 新北市三重區園藝作物種植面積及產量 (續)

## 1. 蔬菜類

單位：公頃、公斤

年別	葉菜及花菜類		果菜類	
	種植面積	產量	種植面積	產量
民國100年	94.53	1805 747	.71	7 696
民國101年	107.22	1798 055	8.84	80 025
民國102年	91.09	1 543	2.12	22 000
民國103年	20.94	375 828	2.4	25 047
民國104年	9.	375 828	2.44	25 047
民國105年	22.12	405 242	1.92	17 464
民國106年	20.84	401 861	2.79	29 853
民國107年	22.84	402 833	2.9	30 633

## 2. 果實類

單位：公頃、公斤

年別	鳳梨		梨		其他	
	種植面積	產量	種植面積	產量	種植面積	產量
民國100年	-	-	-	-	.3	...
民國101年	-	-	-	-	.62	7 254
民國102年	-	-	-	-	.02	150
民國103年	-	-	-	-	.02	150
民國104年	-	-	-	-	.01	150
民國105年	-	-	-	-	.05	375
民國106年	-	-	-	-	.06	475
民國107年	-	-	-	-	.04	395

資料來源：三重區公所經建課。

表5-6 新北市三重區普通及特種作物種植面積及產量

單位：公頃、公斤

年別	甘藷		高粱		玉蜀黍		生食用甘蔗	
	種植面積	產量	種植面積	產量	種植面積	產量	種植面積	產量
民國100年	-	-	-	-	.03	114	.02	120
民國101年	-	-	-	-	-	-	.02	116
民國102年	-	-	-	-	.4	910	.05	290
民國103年	-	-	-	-	.44	1 684	.08	480
民國104年	-	-	-	-	.04	1 684	.01	480
民國105年	-	-	-	-	.14	549	.01	62
民國106年	-	-	-	-	.15	581	.01	1 600
民國107年	-	-	-	-	.12	562	.03	4 600

資料來源：三重區公所經建課。



表5-6 新北市三重區普通及特種作物種植面積及產量 (續)

單位：公頃、公斤

年別	茶		落花生		香花作物		其他	
	種植面積	產量	種植面積	產量	種植面積	產量	種植面積	產量
民國100年	-	-	-	-	.16	320	.05	300
民國101年	-	-	-	-	-	-	.6	1 440
民國102年	-	-	.01	10	-	-	1.13	45 200
民國103年	-	-	.05	50	-	-	1.1	4 710
民國104年	-	-	.03	50	-	-	.1	4 710
民國105年	-	-	.01	10	-	-	.01	4 710
民國106年	-	-	.16	193	-	-	.04	400
民國107年	-	-	.12	210	-	-	.05	486

資料來源：三重區公所經建課。

表5-7 新北市三重區家畜家禽頭數

## 1.家畜

單位：頭

年底別	牛		馬	豬				羊		鹿		兔
	肉牛	乳牛		公 種豬	母 種豬	哺乳 小豬	肉豬	肉羊	乳羊	水鹿	梅花 鹿	
民國100年底	-	-	-	-	-	-	580	-	-	-	-	-
民國101年底	-	-	-	-	-	-	-	-	-	-	-	-
民國102年底	-	-	-	-	-	-	-	-	-	-	-	-
民國103年底	-	-	-	-	-	-	-	-	-	-	-	-
民國104年底	-	-	-	-	-	-	-	-	-	-	-	-
民國105年底	-	-	-	-	-	-	-	-	-	-	-	-
民國106年底	-	-	-	-	-	-	-	-	-	-	-	-
民國107年底	-	-	-	-	-	-	-	-	-	-	-	-

## 2.家禽

單位：隻

年底別	雞			鴨			鵝	火雞	鴿
	種用	蛋用	肉用	種用	蛋用	肉用			
民國100年底	-	-	10	-	-	6	-	-	...
民國101年底	-	-	40	-	-	10	-	-	780
民國102年底	-	-	-	-	-	-	-	-	-
民國103年底	-	-	15	-	-	6	2	-	580
民國104年底	-	-	-	-	-	-	-	-	-
民國105年底	-	-	-	-	-	-	-	-	-
民國106年底	-	-	-	-	-	-	-	-	-
民國107年底	-	-	-	-	-	-	-	-	-

資料來源：三重區公所經建課。

陸、兵役

表6-1 新北市三重區服兵役役男家屬各項扶(慰)助經費統計

單位：件(戶)、元

年別 及 月別	總 計		生育補助金		喪葬補助金		急難慰助金		健保補助費		醫療補助費	
	件 (戶) 數	金額	件 (戶) 數	金額	件 (戶) 數	金額	件 (戶) 數	金額	件 (戶) 數	金額	件(戶) 數	金額
民國100年	8	78 204	1	10 000	2	50 000	-	-	-	-	5	18 204
民國101年	9	36 510	-	-	1	25 000	-	-	-	-	8	11 510
民國102年	5	56 840	-	-	2	50 000	-	-	-	-	3	6 840
民國103年	5	9 588	-	-	-	-	-	-	-	-	5	9 588
民國104年	1	3 610	-	-	-	-	-	-	-	-	1	3 610
民國105年	13	21 925	-	-	-	-	-	-	-	-	13	21 925
民國106年	18	45 503	-	-	-	-	-	-	-	-	18	45 503
<b>民國107年</b>	<b>7</b>	<b>22 263</b>	-	-	-	-	-	-	-	-	<b>7</b>	<b>22 263</b>
1月	1	4 100	-	-	-	-	-	-	-	-	1	4 100
2月	-	-	-	-	-	-	-	-	-	-	-	-
3月	3	8 950	-	-	-	-	-	-	-	-	3	8 950
4月	-	-	-	-	-	-	-	-	-	-	-	-
5月	-	-	-	-	-	-	-	-	-	-	-	-
6月	-	-	-	-	-	-	-	-	-	-	-	-
7月	1	1 270	-	-	-	-	-	-	-	-	1	1 270
8月	-	-	-	-	-	-	-	-	-	-	-	-
9月	1	2 913	-	-	-	-	-	-	-	-	1	2 913
10月	-	-	-	-	-	-	-	-	-	-	-	-
11月	1	5 030	-	-	-	-	-	-	-	-	1	5 030
12月	-	-	-	-	-	-	-	-	-	-	-	-

資料來源：三重區公所役政災防課。

表6-2 新北市三重區服兵役男家屬安家費及三節生活扶助金統計

單位：戶、口、元

年別 及 月別	總 計			一次安家費			三節生活扶助金		
	發給 戶數	發給 口數	金額	發給 戶數	發給 口數	金額	發給 戶數	發給 口數	金額
民國100年	146	458	3 588 450	39	126	915 150	107	332	2 673 300
民國101年	157	461	3 183 100	39	113	763 450	118	348	2 419 650
民國102年	92	234	1 930 630	30	74	636 730	62	160	1 293 900
民國103年	100	246	1 657 930	30	81	602 130	70	165	1 055 800
民國104年	158	398	2 779 080	62	163	1 104 530	96	235	1 674 550
民國105年	178	506	3 824 830	68	193	1 705 080	110	313	2 119 750
民國106年	117	264	2 368 820	44	108	987 870	73	156	1 380 950
民國107年	74	195	1560 140	41	110	980 790	33	85	579 350
1月	4	9	54 170	4	9	54 170	-	-	-
2月	18	46	346 690	2	6	55 440	16	40	291 250
3月	4	14	180 640	4	14	180 640	-	-	-
4月	2	3	24 640	2	3	24 640	-	-	-
5月	9	28	249 660	9	28	249 660	-	-	-
6月	9	21	144 020	1	2	12 320	8	19	131 700
7月	3	14	80 440	2	8	52 540	1	6	27 900
8月	4	11	92 400	4	11	92 400	-	-	-
9月	6	17	103 800	-	-	-	6	17	103 800
10月	8	16	111 000	6	13	86 300	2	3	24 700
11月	2	5	57 720	2	5	57 720	-	-	-
12月	5	11	114 960	5	11	114 960	-	-	-

資料來源：三重區公所役政災防課。

柒、人文

表7-1 新北市三重區神壇、寺廟、財團法人寺廟一覽表

中華民國107年底

里別	神壇、寺廟、財團法人寺廟名稱	教別	地 址	電 話	奉祀主神	祭典日期	建立日期
文化里	鎮安宮	道教	信義西街1號(信義公園內)	29857672	中壇元帥	7/15	35/04/12
厚德里	廣熙宮	道教	後竹圍街60號	29816472	正一天神	7/15	54/04/06
崇德里	玄峰慈惠堂	道教	仁愛街77號	29750249	西三金母(瑤池金母)	7/15	65/09/15
中正里	南天府五府千歲	道教	光明路28號之3	29764559	五府千歲	4/26	43/03/03
永輝里	太璞宮	佛教	中正北路317巷1號	29719675	釋迦牟尼佛	7/15	45/03/03
龍濱里	嘉天宮	道教	河邊北街176巷9號之5	29736691	天上聖母	3/23	56/04/06
菜寮里	普庵宮	佛教	光明路32巷16號	29780373	觀世音菩薩	9/19	43/03/23
光明里	昭安宮	道教	集美街207巷21號	29789687	李府千歲	4/26	61/07/23
五谷里	先齋宮	道教	五谷王北街77號	29952345	神農大帝	7/15	1755年
萬壽里	慈生堂	道教	萬壽街62巷12弄21號	29722335	九皇星君	7/15	70/05/22
尚德里	德林寺	佛教	三和路三段85號	29725706	釋迦牟尼佛	7/15	68/05/23
五常里	天武宮	道教	仁義街101巷52之6號	29801357	玄天上帝	3/3	66/06/24
中興里	興德祠	道教	中興北街臨40-2號	29953276	福德正神	9/15	31/06/25
民生里	清海宮	道教	民生街38巷4弄5號	29863869	蘇府王爺	7/15	81/08/01
奕壽里	順安宮	道教	三和路三段19號	29723961	法主聖君	7/15	30/09/22
長元里	福安宮	道教	長元街82之1號	29750370	福德正神	9/15	70/07/15
光陽里	山口廟	道教	中華路2巷31弄10號	29851038	神農大帝	4/23	55/12/14
光輝里	先帝宮	道教	文化南路65巷13號	29732152	神農大帝	4/23	65/08/01
永順里	龍雲宮	道教	永安北路一段27巷58號	22878704	玄天上帝	3/3	53/09/19
忠孝里	海清宮	佛教	7鄰大同南路78巷23.24號	29750396	包府千歲	7/15	35/04/13
尚德里	代天府	道教	18鄰忠孝路一段21巷4號	29883749	五府千歲	4/26	54/04/07
永發里	聖佑宮	道教	25鄰中正北路317巷11號	22869473	天上聖母	3/23	65/09/16
錦通里	慈惠宮	道教	6鄰文化北路17號	29722797	蘇府千歲	7/15	43/03/04
永順里	永福慈惠堂	道教	永安北路一段27巷58號	22878704	瑤池金母	7/15	45/03/04
永福里	義天宮	道教	1鄰車路頭街150號	22868146	天上聖母	3/23	56/04/07
光田里	護山宮	道教	13鄰三陽路11號	29811595	護國尊王	7/15	43/03/24
國隆里	南聖宮	道教	16鄰大仁街27號	29711483	南嶽聖侯	7/18	61/07/24
福利里	天后宮	道教	16鄰福德南路152號	29758453	天上聖母	3/23	21/6/24
碧華街	碧華寺	佛教	7鄰碧華街236號	28573300	釋迦牟尼佛	7/19	23/05/23
民生里	玄帝宮	道教	15鄰大同北路206巷30號	29835265	玄天上帝	3/3	68/05/24
國隆里	永勝慈惠宮	道教	1鄰大同北路54巷10號	2983217	瑤池金母	7/16	66/06/25
開元里	三重鎮安亭	道教	2鄰三和路一段19號	29723213	中壇元帥	9/9	37/06/26
長元里	洞水宮	道教	14鄰文化北路87巷8號	29762960	胡府千歲	7/15	81/08/02
順德里	顯明宮	道教	7鄰仁興街33巷1-3號	29733281	關聖帝君	6/24	30/09/23
二重里	同仁宮	道教	7鄰大有街1之41號	29813014	福德正神	9/15	70/07/16

資料來源：三重區公所民政課。

表7-1 新北市三重區神壇、寺廟、財團法人寺廟一覽表(續1)

中華民國107年底

里別	神壇、寺廟、財團法人寺廟名稱	教別	地 址	電 話	奉祀主神	祭典日期	建立日期
尚德里	玄聖殿	道教	28鄰仁愛街112巷十號	29725421	西王金母	7/15	55/12/15
信安里	三重信安宮	道教	重陽路4段126巷1-1號	29866011	姜子牙	7/19	65/08/02
仁德里	太元宮	道教	正義南路45巷74-3號	0910357784	蘇府千歲	7/15	84/04/12
田安里	龍天宮	道教	貴陽街47巷8號	29711970	五府千歲	7/15	74/04/06
田安里	隆天宮	道教	中華路76巷9號	0935250339	雷府王爺	7/15	90/09/15
田安里	玉聖宮	道教	洛陽街6號5樓	0910102331	玄天上帝	3/3	96/03/03
田安里	北極金玄宮	道教	貴陽街47巷19弄8號2樓	29827817	玄天上帝	3/3	74/03/03
田安里	蓮發宮	道教	新北大道1段100巷9弄15號	29815629	五府千歲	4/26	86/04/06
福利里	紫霄宮	道教	中央南路95巷11號	29753959	天上聖母	3/23	90/03/23
福利里	慈懷宮	道教	中央南路95巷32號	29725073	法主聖君	7/16	74/07/23
錦安里	鳳德王寶殿	道教	長生街21號	29727504	西王母	7/14	81/03/14
正安里	茲方宮	道教	正義北路190巷25號	29831243	舍人公	7/15	70/05/22
正安里	正義宮	道教	正義北路190巷23號3樓		李府千歲	4/24	70/05/23
正安里	天照宮	道教	雙園街116號	0933751941	關聖帝君	6/24	96/06/24
吉利里	社正宮	道教	中正南路97巷16號		五府千歲	4/26	96/06/25
奕壽里	觀音堂	道教	龍門街29號3樓		觀世音	9/19	81/08/01
奕壽里	順安宮	道教	三和路3段19號	0910126038、 29859902	法主聖君	7/16	30/09/22
五常里	五聖宮	道教	仁義街167巷7號	0919577740	五府千歲、天上	3/23	70/07/15
永福里	五聖宮	道教	永福街46巷41弄51號	22879327	瑤池金母	7/15	84/12/14
五常里	仁義宮	道教	仁義街167巷55號	0933750750	三太子	9/9	65/08/01
福星里	普聖殿	佛教	和平街16號2樓	29789617	普賢菩薩	7/15	70/09/19
錦江里	正義帝品殿	道教	河邊北街100巷16號	29706371	玄天上帝	3/3	98/04/01
錦江里	太子宮	道教	河邊北街128巷32號		中壇元帥	9/9	98/04/02
錦江里	天元宮	道教	河邊北街124巷29號		觀世音菩薩	9/19	98/04/03
錦江里	港尾忠義堂	道教	河邊北街124巷26號	29785577	達摩祖師	7/15	80/05/15
錦江里	太乙堂	道教	河邊北街110巷31號		太乙真人	7/16	80/05/16
錦江里	玉宸宮	道教	河邊北街110巷13號	29722010	天上聖母	3/23	98/03/03
錦江里	三重北極壇	道教	介壽路39巷206號	0937850263	玄天上帝	3/3	71/03/03
錦江里	太乙門	道教	河邊北街110巷31號	29739383	太乙真人	7/15	80/11/11
錦江里	玄池濟子宮	道教	河邊北街128巷30號	29725436	玄天上帝	3/3	71/03/03
錦江里	開基正方宮	道教	河邊北街128巷20號		九天玄祖	7/15	71/03/04
錦江里	上官太子宮	道教	河邊北街128巷55號1樓		中壇元帥	9/9	71/03/05
錦江里	太子殿	道教	河邊北街128巷32號	0935024849	中壇元帥	9/9	80/04/25
錦江里	進安宮	道教	龍興路101號(河邊北街110巷66號)	0933901133	五府千歲、關帝	4/26	65/04/28
錦江里	天元殿	道教	河邊北街124巷29號	29751365	玄天上帝	3/3	86/04/01

資料來源：三重區公所民政課。



表7-1 新北市三重區神壇、寺廟、財團法人寺廟一覽表(續2)

中華民國107年底

里別	神壇、寺廟、財團法人寺廟名稱	教別	地 址	電 話	奉祀主神	祭典日期	建立日期
錦通里	金鑾殿	道教	中央北路18巷29號	0955123040	張李莫	4/26	90/04/01
仁華里	福星宮	道教	碧華街116號之2	28573778	土地公	7/15	82/11/27
仁華里	奉興宮	道教	永安北路2段25巷60號2樓	28578497	蘇府王歲	7/15	66/04/12
永清里	無極理天宮	道教	三和路4段390巷43號	22877809	無極老祖公	7/15	75/12/18
永清里	真北殿	道教	三和路4段396巷26號	22812696、 0916917696	玄天上帝	7/15	77/03/03
永清里	青正宮	道教	永安北路1段89號		包府千歲	7/15	77/03/04
永清里	安北府	道教	三和路4段406巷33號	22871591	張李莫府	3/3	16/06/10
永清里	天人宮	道教	三和路4段400巷22號		天上聖母	3/3	60/4/26
永清里	北興宮	道教	三和路4段396巷1弄9號4樓		真武大帝	4/27	73/7/25
永清里	龍德宮	道教	三和路4段382巷38號2樓	22862300	九天玄女	3/24	75/09/15
永清里	南遙佑盛宮	道教	三和路4段396巷36號1樓	22866459	天上聖母	7/16	71/09/15
永清里	玄德壇	道教	永福街28號	22873698	玄天上帝	7/14	89/03/03
永清里	清濟宮	道教	永福街125巷15號旁	0989081316	清水祖師	7/15	96/01/10
永清里	信安宮	道教	三和路4段382巷137號	0931081851、 82872206	五府千歲	4/25	40/09/15
永清里	清濟宮	道教	永福街125巷15號旁	0989081316	清水祖師爺	6/25	96/03/29
永清里	武義堂	道教	永福街111巷5弄1號	22868853	林府千歲	4/27	93/08/20
永清里	聖宏宮	道教	永福街135巷3號1樓	22803339	天上聖母	9/20	66/03/23
富華里	富福社	道教	富華街123號1樓		天上聖母、 濟公師公	7/17	72/03/23
富華里	鎮北宮	道教	富華街144號1樓	0922888242	五府千歲	3/24	92/10/08
富華里	禪師殿	道教	富華街148號1樓	0931666859	濟公師父	7/16	97/10/03
富華里	北玄財神宮	道教	富福街103號1樓	0916957568	文武財神	9/10	90/03/15
富華里	聖雲堂	道教	五華街93巷42號1樓	2982-8571	天上聖母	7/16	92/03/22
慈惠里	天普雙宮寺	道教	仁美街113號	2286-0889	何府千歲	3/4	64/10/15
慈惠里	台北金港普天宮	道教	溪尾街218巷42號	22862522	李府千歲	9/29	74/04/26
福安里	福安宮	道教	六張街111號旁	29716269	土地公	9/15	50/08/10
慈惠里	北聖堂	道教	溪尾街242巷45號1樓	22872418	玄天上帝	7/17	92/03/03
慈惠里	福安宮	道教	溪尾街242巷82號	22878683	五年千歲	7/18	74/04/27
慈惠里	紫天伍鳳宮	道教	溪尾街218巷8號4樓		西王母娘	3/17	50/08/11
慈惠里	天普雙宮寺	道教	仁美街113號1樓		五年千歲	3/37	92/03/04
慈惠里	慈玄慈惠堂	道教	溪尾街242巷1號	82870986	瑤池金母	7/16	62/07/18
長元里	福安宮	道教	長元街82之1號		土地公	3/4	62/07/19
永輝里	玄聖堂	道教	力行路2段9巷1弄2號	29861880	玄天上帝	7/16	77/03/03
永輝里	九蓮慈聖宮	道教	車路頭街62巷57號2樓	29848358	天上聖母	9/9	80/03/23
永輝里	六玄宮	道教	國道路1段39巷17號	29880168	玄天上帝	3/23	93/03/03
永輝里	聖恩壇	道教	車路頭街62巷6號1樓	29879207	天上聖母	4/27	82/03/23

資料來源：三重區公所民政課。

表7-1 新北市三重區神壇、寺廟、財團法人寺廟一覽表(續3)

中華民國107年底

里別	神壇、寺廟、財團法人寺廟名稱	教別	地 址	電 話	奉祀主神	祭典日期	建立日期
永輝里	六明宮	道教	車路頭街62巷15號	89815226	天上聖母	3/4	87/03/23
永輝里	金聖宮	道教	車路頭街62巷11號	29802297	天上聖母	4/27	87/03/24
長安里	聖威堂	道教	文化北路99-1號	29786670	天上聖母	7/15	79/03/23
長安里	靈鳳宮	道教	文化北路85巷18號1樓	0931340909	準提佛母	7/15	96/03/16
長安里	五賢宮	道教	長安街36號	0910278601	五顯大帝	7/14	61/09/28
長安里	鎮瀾宮	道教	文化北路83巷24號	29753307	媚州媽祖	7/15	79/03/23
雙園里	晉安府	道教	雙園街42號	29813176	五府千歲	7/15	79/09/15
雙園里	明聖宮	道教	雙園街1巷3號	29822370	關聖帝君	4/26	83/06/24
大有里	聖善宮	道教	中正北路394巷4弄2號5樓	2989-6543	關聖帝君	3/3	70/10/15
大有里	玄母宮	道教	中正北路203號8樓及9樓	0938181366	崑崙無極姥母	4/28	88/10/15
大有里	元興宮	道教	中正北路394巷4弄11號	29840324	吳府千歲	3/25	72/10/15
大有里	二里大龍岩雲古	道教	中正北路376號4樓	931372151	觀世音菩薩	7/16	86/10/15
大有里	冠友忠義堂	道教	中正北路530巷9號	29879397	天上聖母	7/14	80/06/12
五華里	龍興宮	道教	五華街75巷8號2樓	29805507	玉皇大帝	7/15	78/01/09
五華里	三聖宮	道教	光復路2段87巷45號	29952268	媽祖	4/26	83/03/23
五華里	聖元王母宮	道教	仁義街228巷7號1樓	0920732797	王母娘娘	6/26	75/09/15
五華里	無極聖玄宮	道教	仁義街220巷22號	29872466	觀世音菩薩	4/28	78/02/19
五華里	奉聖宮	道教	五華街75巷11號		天上聖母	9/21	78/02/20
五華里	三聖宮	道教	五華街57巷4號		玄天上帝	7/18	97/03/03
忠孝里	斗美宮	道教	大同南路68巷18號	937535189	池府千歲	3/25	67/06/18
忠孝里	復興慈惠堂	道教	光興街89號	0919325657	瑤池金母	7/17	78/07/18
慈生里	五興宮	道教	三和路4段169號2樓	22800347	五府千歲	9/11	94/09/16
慈生里	照天宮	道教	溪尾街196巷24號	2287-2176	中壇元帥	7/17	87/09/09
慈生里	慈航廣濟堂	道教	三和路4段181巷84號	22867031	觀世音菩薩	3/5	67/02/19
三民里	福靈宮	道教	重陽路2段34巷64號	89883453	池府十威、五府千歲	7/16	83/06/18
三民里	慈華慈惠堂	道教	重陽路2段34巷36號	0932342313	瑤池金母	3/25	65/01/11
仁義里	聖母宮	道教	大同南路134巷12號	2978-7747	天上聖母	7/19	20/03/23
仁義里	順皇府	道教	大同南路122巷30號	29739353	五府千歲	7/20	60/06/22
仁義里	代天府	道教	大同南路172巷18號	29729600	蘇府王歲	7/16	67/04/12
仁義里	文衡殿	道教	電信街46號1樓	89731441	關聖帝君	7/16	97/06/24
永興里	慈德宮	道教	環河南路10號	29753719	王母娘娘	7/17	90/05/16
永興里	大力佛祖	道教	福德南路15之1號	29723265	大力佛祖	3/5	97/06/25
成功里	三重受天宮	道教	環河南路254巷4號	0935534287	北極玄天上帝	7/17	90/05/17
成功里	三重北巡府	道教	成功路20巷12號	29769715	池府王爺	9/9	64/06/18
成功里	觀世竹山寺	道教	成功路50巷73號	29767987	觀世音菩薩	9/9	76/02/19

資料來源：三重區公所民政課。

表7-1 新北市三重區神壇、寺廟、財團法人寺廟一覽表(續4)

中華民國107年底

里別	神壇、寺廟、財團法人寺廟名稱	教別	地 址	電 話	奉祀主神	祭典日期	建立日期
成功里	文聖宮	道教	昌隆街67號	29763227	文武尊王	4/28	97/06/26
大安里	安正宮	道教	大同南路139巷7號	29735166	張府千歲	3/5	90/05/18
大安里	聖安宮	道教	大同南路143巷3號		郝府千歲	4/28	64/06/19
大安里	聖安宮	道教	仁政街49號	29889741	天上聖母	7/15	75/03/23
光輝里	參天宮	道教	光興街51號	0932246659	關聖帝君	7/15	50/9/15
光輝里	北受宮	道教	正義南路36巷20號	29735118、 09322130747	玄天上帝	7/15	60/09/15
福樂里	天應宮	道教	三和路4段145巷69號	0912019740	九龍太子	7/15	75/11/07
福樂里	明皇宮	道教	溪尾街126巷52號		張公法主	7/15	60/09/16
福樂里	三重地母會	道教	慈愛街65號		地母	3/3	75/11/08
六福里	奉天宮	道教	中正北路145巷16號之1	0927027018	孚府十 尊、濟公	3/3	87/04/12
永福里	奉天宮	道教	力行路2段136巷11弄1號	22875022	天上聖母	4/29	75/03/23
永德里	順天宮	道教	自強路3段43巷9號	89852559	蕭府千歲	3/26	67/09/09
中央里	順天堂	道教	文化北路132巷17號	09350046128 (聯絡人:天賜)	玄天上帝	7/16	75/01/24
中央里	碧雲宮	道教	文化北路118巷48號	29894046	觀世音菩薩	7/14	76/02/19
中央里	奉天宮	道教	文化北路118巷41號		天上聖母	7/15	70/03/23
正德里	連進宮	道教	正義北路64巷47號		口月指押 太保	4/27	94/05/04
錦田里	慈聖宮	道教	重陽路2段19巷24號		觀世音菩薩	6/27	94/05/05
正德里	太上宮	道教	正義北路36巷14號	89814069	太上老君	4/29	90/04/06
正德里	慈聖宮	道教	正義北路64巷23號	0918613772	菩提祖師	9/22	90/11/08
秀江里	北邑聖安堂	道教	秀江街141號	0927179518	天上聖母	7/19	96/04/24
秀江里	連懷宮	道教	仁愛街43巷2號	29730790	白水王爺	3/26	60/10/10
秀江里	池天堂	道教	仁愛街53巷65號		池府王爺	7/18	60/10/11
秀江里	慈鳳宮	道教	秀江街101號	29756952	王母娘娘	9/12	68/07/18
五福里	青仙宮	道教	五福街24號2樓	29846800	神農大帝	7/18	80/04/26
五福里	慈元宮	道教	仁愛街377巷34號	0910151597	觀世音菩薩	3/6	87/02/19
五福里	興協宮	道教	五福街4號	29804645	協天大帝	7/13	86/01/13
富貴里	玉枝堂	道教	碧華街426號3樓	0922008139	降龍尊者	7/18	80/02/02
富貴里	聚東宮	道教	碧華街428號	0921176427	五府千歲	7/21	82/09/05
福田里	聖賢堂	道教	三民街300巷2號		達摩祖師	7/22	80/02/03
福田里	九龍玄武宮	道教	自由街18巷1號		五府千歲	4/26	82/09/06
福田里	自立金獅團	道教	三民街300巷2號	29810882	達摩祖師	3/117	68/10/05
永安里	妙善堂	道教	永福街222巷6號1樓	22870052	圓通白仕 千尊	7/18	69/02/19
永福里	玉勒武賢宮	道教	力行路2段91巷16號5樓	22865952	中壇元帥	3/6	78/08/03
永安里	瑞瑤宮	佛教	力行路二段33巷6號1樓	0935202550	瑤池金母	7/18	79/07/18
永安里	慈寶宮	道教	力行路二段91巷1弄8號	22805538	天上聖母	9/9	84/03/23

資料來源：三重區公所民政課。

表7-1 新北市三重區神壇、寺廟、財團法人寺廟一覽表(續5)

中華民國107年底

里別	神壇、寺廟、財團法人寺廟名稱	教別	地 址	電 話	奉祀主神	祭典日期	建立日期
永安里	無極靈濟殿	佛教	車路頭街122巷27號1樓	22800448	觀世音菩薩	9/9	90/02/19
永豐里	北巡順安宮	道教	永福街211巷3號		五府千歲	4/29	90/02/20
永豐里	北巡府	道教	永福街211巷12號		五府千歲	3/6	85/04/04
永豐里	元清宮	道教	力行路二段136巷26號1樓		三清道祖	4/29	85/04/05
永豐里	天武宮	道教	永福街211巷7號	0932082639	玄天上帝	7/15	68/03/03
永豐里	無極龍鳳宮	道教	力行路136巷32號1樓	0917835335	天上聖母	7/15	81/03/23
培德里	東昇祠	道教	三張街272號旁	0933152642	備德止仲、 善吉公	7/15	75/10/15
培德里	無極天靈宮	道教	後竹圍街	0983003827	池府王捷	7/15	90/03/01
培德里	慈正宮	道教	後竹圍街244號4樓	29812215	王母娘娘	7/15	72/02/03
培德里	玄濟宮	道教	後竹圍街124號	29880912	關聖帝君	3/3	81/06/12
慈祐里	九龍宮	道教	五華街110巷17弄2號	0926390002	池府千歲	3/3	78/05/17
慈祐里	圓通殿	道教	五華街98巷15號2樓	29878577	圓通曰仕大 善	4/30	80/02/19
慈祐里	天佑宮	道教	仁愛街470號	0913027101	天上聖母	3/27	68/03/23
慈祐里	靈聖宮	道教	溪尾街227巷6號	29888653	蕭府大帝	7/16	70/05/13
慈祐里	福義堂	道教	仁愛街458巷2號		五福大帝	7/14	70/05/14
慈祐里	天旨宮	道教	仁愛街453號之一	29880238	關聖帝君	7/15	66/03/19
慈祐里	北順宮	道教	五華街110巷17弄5號	29831389	天上聖母	4/28	77/03/23
五順里	天南宮	道教	五華街35巷13號	8985-5072	天上聖母	6/28	99/01/01
福安里	冥府北極玄 天上帝	道教	正義北路302巷18號	0987602752	北極玄天上 帝	4/30	80/04/01
福安里	瑤天宮	道教	六張街126巷6-3號	0932058048	天上聖母	9/23	54/03/23
福安里	照明宮	道教	安樂街65號	0955125088	觀世音菩薩	7/20	83/06/19
福安里	三鳳宮	道教	民生東街28巷6號	29819354	陰林祖師	3/27	71/03/16
福安里	無極金元殿	道教	民生東街19號	0917868626	瑤池金母	7/19	86/05/13
福安里	三清道觀	道教	民生東街28巷2號	0925846989	三清道祖	9/13	84/04/01
福安里	鎮和宮	道教	民生東街7號	29847355	五府千歲	7/19	70/05/05
福安里	五雷宮	道教	安樂街97號	29713404	安溪仙媽	3/7	60/04/16
文化里	軒轅教二里 公會	道教	信義西街40號	29850739	黃帝元帥	7/15	63/09/09
文化里	靈寶太子殿	道教	文化北路26巷15號5樓	0935287267	太子元帥	9/9	91/01/24
文化里	壽天壇	道教	正義北路33巷25號	0935188256	道濟先師	7/23	75/02/02
文化里	天朝池王府	道教	正義北路33巷52號	0935540415	池府王爺	7/24	83/06/18
福利里	隆福宮	道教	文化南路26號		玄天上帝	3/3	83/06/19
幸福里	三清太上院	道教	重陽路3段53號	89858488	三清坦坦、 十寶財神	7/15	92/04/01
幸福里	忠得慈惠堂	道教	六張街260號	0913981558	瑤池金母	7/19	71/02/10
幸福里	北衡元德宮	道教	六張街194巷2弄7號1樓	89859851	南無(衆身) 吳府王爺	3/7	79/09/15
幸福里	忠義宮	道教	安慶街324號	29714962	關聖帝君	7/19	65/06/24

資料來源：三重區公所民政課。

表7-1 新北市三重區神壇、寺廟、財團法人寺廟一覽表(續6)

中華民國107年底

里別	神壇、寺廟、財團法人寺廟名稱	教別	地 址	電 話	奉祀主神	祭典日期	建立日期
幸福里	炫明寺	佛教	安慶街216號	29713439	釋迦牟尼佛	9/9	66/04/08
幸福里	漢留館	道教	力行路一段36號	0912086009	關聖帝君	9/9	90/06/24
幸福里	上天殿	道教	重陽路3段55號4樓	29428463	女媧娘娘	4/30	79/01/15
幸福里	真武宮	道教	六張街248巷3號	29889053	玄天上帝	3/7	73/03/03
幸福里	仁后宮	道教	安慶街245號	29862566	天上聖母	4/30	79/03/23
幸福里	普覺寺	道教	重陽路3段178號1樓	29817395	釋迦牟尼佛	7/15	105/08/15
碧華里	三奶堂	道教	仁華街118巷26弄15號	28570563	三奶夫人	7/15	94/04/01
碧華里	龍全宮	道教	仁華街118巷9號		保生大帝	7/15	94/04/02
碧華里	無極聖院	道教	仁華街80巷23號6樓	28579802	三清道祖	7/15	93/04/01
碧華里	二界大北巡 玉欄堂	道教	碧華街224號	28577311	李府千歲	7/15	80/04/26
永發里	南天宮	道教	力行路1段164巷5號		五府千歲	3/3	74/09/15
永發里	紫霞宮	道教	力行路1段178巷14號	29825991	天上聖母	3/3	84/03/23
永發里	福和宮	道教	力行路一段178巷3號	29801580	天上聖母	4/31	85/03/23
永發里	武聖殿	道教	力行路一段188巷8號	29712223	關聖帝君	3/28	89/06/24
永發里	金龍宮	道教	大勇街82巷15弄30號	29818699	王母娘娘	7/16	81/07/18
永發里	萬和社	道教	國道路一段109號之3		獮部土羊 劉顯靈公	7/14	85/01/27
大有里	龍興會館	道教	中正北路357號1樓	0913082808	玄天上帝	7/15	99/02/05
永發里	天命三合宮	道教	中正北路317巷37號3樓		地母至尊	4/29	99/02/06
大有里	南天宮	道教	中正北路440號5樓	29812796	觀世音菩薩	6/29	76/10/15
光田里	南天宮	道教	三光街54號	29857303	耿府千歲	4/31	73/03/15
永福里	拔安宮	道教	永福街98巷24號	0989833865	莫府千歲	9/24	*/02/06
永福里	雲山太極堂	道教	永福街98巷2號	22879400	太上道祖	7/21	85/03/05
永福里	旨皇宮	道教	力行路2段136巷49弄1號	22868521	九天玄女	3/28	87/09/12
永福里	元始大呂燕 極殿	道教	永福街72巷33號1樓	22875680	三清道祖	7/20	87/09/13
永福里	配乾宮	道教	力行路2段136巷29弄13號	22872643	五府千歲	9/14	88/09/15
厚德里	玄清宮	道教	三和路三段170巷26號		濟公	7/20	88/09/16
富福里	玉漱朝鳳宮	道教	碧華街281號	82873883	天上聖母	3/8	90/03/22
二重里	聖元宮	道教	頂崁街126號	29871537	王母	7/15	97/07/15
二重里	聖元宮	道教	五華街141巷4號4樓	28574557	東方松聖 祖	7/15	80/03/03
二重里	濟世壇	道教	頂崁街141號	0939358208、 29856586	濟公活佛	7/25	72/02/02
二重里	紫雲宮	道教	後竹圍235號		王母娘娘	7/26	7/04/01
二重里	福行宮	道教	忠孝路3段99巷24弄2-1號	29889965	天上聖母	3/23	83/02/09
二重里	紫雲宮	道教	頂崁街168號	89839603	(準提)觀音 佛祖	7/15	90/05/15
二重里	九天宮	道教	頂崁街191號	89835539	九天玄女	7/20	87/05/15
二重里	碧雲壇	道教	頂崁街192巷7號	29895592	觀世音	3/8	70/05/15

資料來源：三重區公所民政課。

表7-1 新北市三重區神壇、寺廟、財團法人寺廟一覽表(續7)

中華民國107年底

里別	神壇、寺廟、財團法人寺廟名稱	教別	地 址	電 話	奉祀主神	祭典日期	建立日期
光田里	金元玉寶宮	道教	興華街116號	89819039	玉皇大帝	7/20	80/03/23
光田里	順安壇	道教	重陽路1段130巷1弄19號	29843621	三公爺朱府	9/9	74/08/15
光田里	慈安宮	道教	興華街106號1樓	0922327989	池府千歲	9/9	84/06/18
光田里	保尊宮	道教	三光街2號	29849206	保安尊王	4/31	82/02/15
光田里	金田館	道教	重陽路1段120巷46號	29891031	五府千歲	3/8	66/09/15
清和里	聖澤宮	道教	中央南路32巷5號	29736989	王母娘娘	4/31	76/07/18
過田里	天佑宮	道教	重陽路1段113巷3號5樓	0912291611 、89822066	媽祖	7/15	86/11/15
五谷里	進澱宮	道教	五谷王南街9-1號	29953275	天上聖母	7/15	84/06/19
五谷里	聖玄宮	道教	五谷王南街46巷34號	0922618498	天上聖母	7/15	82/02/16
六福里	聖玄宮	道教	三民街155巷46號	0932146161	玄天上帝	7/15	66/09/16
安慶里	慶玄宮	道教	安慶街149巷9號	29824605	天上聖母	7/15	76/07/19
安慶里	慶安宮	道教	安慶街159巷1號	29831326	福德正神	3/3	86/11/16
尚德里	代天府	道教	忠孝路1段21巷4號	0918467333	五府千歲	3/3	84/06/20
崇德里	正義堂	道教	三和路3段91巷51號	29757258	玄天上帝	4/32	82/02/17
崇德里	仁德宮	道教	仁愛街141巷2號	29732215	三殿下	3/29	66/09/17
崇德里	正義堂	道教	三和路3段91巷51號		玄天上帝	7/16	76/07/20
崇德里	聖武府	道教	仁愛街141巷18之1號	29743391	關聖帝君	7/14	86/11/17
崇德里	工爺公(椰 樹祠)	其他	仁愛街113號之1		土崙公	7/15	4/07/19
崇德里	華聖宮	道教	仁昌街21號	29763336	三太子	4/30	86/11/18
崇德里	靈山聖母廟	道教	仁和街69號	89735275	觀音菩薩	6/30	94/1/3
六合里	合元壇	道教	三張街116號	0937983221	太上老君	4/32	94/1/4
福祉里	慈聖宮	道教	重新路4段144巷3-1號	0910216349	天上聖母	9/25	76/03/23
六合里	天星宮	道教	自強路2段33巷21號	89883636	玄天上帝	7/22	73/03/03
六合里	福德宮	道教	自強路2段50巷19-1號	29860966	福德正神	3/29	68/02/02
六合里	玄明壇	道教	三張街178號	29849507	玄天上帝	7/21	81/03/03
六合里	蓮信宮	道教	三張街178號		白水三王	9/15	
六合里	聖寶宮	道教	力行路1段153巷5號	89822819	梨山老母	7/21	99/06/13
六合里	聖玄慈惠堂	道教	自強路2段67巷47號	89855363	瑤池金母	3/9	91/04/04
六合里	龍騰宮	道教	自強路2段33巷19號	89882335	濟公禪師	7/15	89/02/02
六合里	慈航宮	道教	自強路2段67巷8號3樓	0933137114	觀世音菩薩	9/19	72/06/19
博愛里	志峯宮	道教	頂崁街210巷10號之1	29801828	三山國王	7/27	81/09/25
博愛里	鎮玄宮	道教	頂崁街210巷37弄4號	29720532	玄天上帝	7/28	80/03/03
博愛里	順濟宮	道教	頂崁街210巷1號1樓	0987243888	天上聖母	3/24	64/03/23
博愛里	聖玄靈天宮	道教	頂崁街210巷66弄10號	29956202	天上聖母	3/14	74/01/16
福祉里	捷興宮	道教	重新路4段184巷27號	0919252777	福德正神	7/21	69/05/01

資料來源：三重區公所民政課。

表7-1 新北市三重區神壇、寺廟、財團法人寺廟一覽表(續8)

中華民國107年底

里別	神壇、寺廟、財團法人寺廟名稱	教別	地 址	電 話	奉祀主神	祭典日期	建立日期
福祉里	一道宮	道教	重新路4段184巷19號	0975165309、 29782494	中壇元帥	3/9	91/09/09
福祉里	明道堂	道教	重新路4段142巷13弄1號		玉皇大帝	7/21	91/09/10
福祉里	鎮重宮	道教	重新路4段184巷25弄17號	29769919	五年千歲	9/9	72/04/01
大園里	慈元宮	道教	大同北路135巷27號	0915218998	天上聖母	9/9	62/09/15
大園里	義德宮	道教	大同北路167巷45號	29803920	地藏王菩薩	4/32	62/09/16
大園里	靈駝宮	道教	大仁街57號	29825108、 0929972999	馬府千歲	3/9	71/01/25
大園里	三重清樂音	道教	大仁街51巷1號	0937468443	關聖帝君	6/24	71/01/26
中興里	濟善堂	道教	中興北街131-5號2樓	29990312、 0937988552	鴻鈞始祖	7/15	85/01/01
民生里	拱天宮	道教	大同北路219之2號	0929889338	天上聖母	7/15	69/03/23
民生里	有應公廟	道教	大智街與長壽西街口	0955393549	土地公	7/15	4/02/02
慈化里	順聖宮	道教	溪尾街325巷3弄7號	0930824020	中壇元帥	9/9	82/09/09
慈化里	北台灣嶼女 宮	道教	碧華街294巷13號	28574903	五府千歲	7/15	74/10/27
慈化里	三重恩聖宮	道教	富華街22號2樓	0979548882	關聖帝君	3/3	64/06/24
中民里	拱辰宮	道教	中正南路77號		玄天上帝	3/3	64/06/25
中民里	二里米瀛卒 天宮	道教	中正南路52巷5號		元始天尊、 皇太祖母、 五穀上帝、 太上道祖、	4/33	96/10/24
六福里	清順宮	道教	中正北路208巷11號5樓頂	29885448	金母娘娘	3/30	74/04/25
光正里	光明慈聖宮	道教	環河南路220之5號5樓	0927565909		7/16	78/01/01
光正里	南天府	道教	環河南路220-4號	29764559	五府千歲	7/14	50/8/15
同慶里	玉華山天明	道教	正義南路177號	0919254417	九天玄女	7/15	91/3/2
開元里	先天宮	道教	河邊北街30號之2(開元公園 內)	29722203	五年千歲	4/31	84/10/01
開元里	大江五府宮	道教	長元街75-4號1樓	0932007055	五府千歲	6/31	78/09/15
開元里	鎮北府	道教	三和路一段69號	0926789766	池府王爺	7/15	72/06/18
開元里	台北衡天宮	道教	三和路一段39巷5號	29121352、 0921929066	文衡帝君	9/26	90/06/24
開元里	三重伍安宮	道教	長元街65巷16弄10號	0988123478	天上聖母	7/23	96/03/23
德厚里	德厚宮	道教	後埔街61-4號		齊天大聖	3/30	51/10/12
永吉里	賢武宮	道教	自強路3段76巷32號3樓	82839027	五府千歲	7/22	87/06/18
永吉里	天聖宮	道教	自強路3段76巷31號	22870494	觀世音菩薩	9/16	30/04/01
永吉里	保清宮	道教	自強路3段76巷28弄號4號	0939380337	保生大帝	7/22	75/03/15
永吉里	玄武宮	道教	車路頭街109巷1號	22873635	三太子	3/10	65/10/15
長福里	天聖宮	道教	龍濱路159號	0970005555	天上聖母	2/23	70/03/23
永德里	興顯宮	道教	自強路3段62巷4號		保生大帝	3/15	35/03/14
永德里	鎮天堂	道教	自強路3段34巷19號	29863959	李府千歲	7/29	80/04/26
永德里	顯興宮	道教	自強路3段62巷4號		保生大帝	7/30	80/04/27
永德里	慈媽宮	道教	自強路3段42巷9號1樓	0930562130	媽祖	3/23	6/04/12
永德里	聖天宮	道教	三和路4段32巷81號	29838960	天上聖母	3/23	74/03/18

資料來源：三重區公所民政課。

表7-1 新北市三重區神壇、寺廟、財團法人寺廟一覽表(續9)

中華民國107年底

里別	神壇、寺廟、財團法人寺廟名稱	教別	地 址	電 話	奉祀主神	祭典日期	建立日期
永德里	濟佑宮	道教	自強路3段62巷9號之1	0935283514	開漳聖王	7/22	56/04/01
永德里	北極順天宮	道教	車路頭街37巷25號2樓	2984-5479	玄天上帝	3/10	70/01/01
永德里	極法堂	道教	後竹圍街241號	29718338	佛祖圓通自在天寺	7/22	50/04/01
永德里	三王府	道教	車路頭街51巷5號	0936069419	五年千歲	9/9	80/05/06
溪美里	威天宮	道教	仁政街40號	29885032	北極玄天上帝	9/9	89/03/03
溪美里	川口宮	道教	仁政街89號	0932241223	關聖帝君	4/30	80/06/24
溪美里	玄雅堂道院	道教	仁愛街204巷6號	29836862	太上老君	3/10	76/08/15
溪美里	代天池王府	道教	仁政街76巷9號	29881896	池府王爺	4/25	93/08/15
溪美里	聚善祠	道教	仁愛街266號	29852559	福德正神	7/15	55/02/02
六福里	清聖宮	道教	重陽路1段20巷10號	29845949	清水祖師	7/15	33/01/01
谷王里	慈惠堂一里分堂	道教	五谷王北街50巷52號2樓	85112886	瑤池金母	7/15	58/07/18
谷王里	鳳慈慈惠堂	道教	光復路1段99巷2號3樓	0920116181	無極瑤池四土金母、西王母	7/15	90/07/18
重明里	福音慈惠堂	道教	捷運路59號4樓頂樓	981364525	瑤池金母	7/15	1970/8/15
重明里	福音堂	道教	捷運路19巷6弄19號2樓	0932800298	順天聖母	3/3	88/02/02
重明里	普濟宮	道教	捷運路19巷21號	0911969593	觀世音菩薩	3/3	92/09/19
重明里	天公祖總壇廟	道教	重陽路1段60巷30弄1號1樓	0933918997	伽藍大菩薩	7/15	94/07/01
重明里	福慧精舍	佛教	重陽路1段44巷27號後側	29878959	釋迦牟尼佛	3/31	1970/8/15
萬壽里	訣顯堂	道教	三和路2段173巷149號	29759913	閻山法王	7/16	1970/8/16
萬壽里	三重奉新宮	道教	介壽路39巷157號	0926482956	玄天上帝	7/14	98/02/26
維德里	鎮天宮	道教	溪尾街5巷24號1樓	976033940	關聖帝君	7/15	76/06/24
維德里	興聖殿	道教	三和路125巷25號		池府千歲	7/15	76/06/25
維德里	將軍府	道教	溪尾街13號		開漳聖王	7/18	92/01/18
維德里	三重慈心堂	道教	溪尾街19巷9號1樓	930949947	無極瑤池金母	7/15	92/01/19
維德里	海天宮	道教	三和路3段125巷40號之1	29867818	福德正神	9/27	78/03/17
大德里	三重鎮府壇	道教	三和路1段20號4樓		池府王爺	7/24	92/01/20
大德里	玄德宮	道教	忠孝路二段6號	29851515,0933777969	北極玄天上帝	3/31	99/09/09
大德里	玄德宮	道教	三和路1段14-2號	29755915	九天玄女	7/23	44/02/15
立德里	善導功德會	佛教	三張街73號1樓	0939987377	本師釋迦牟尼佛	9/17	44/02/16
立德里	慈生宮	道教	力行路1段167巷3號1樓	0932022907	觀世音菩薩	7/23	90/09/19
立德里	玄聖殿	道教	忠孝路二段60號	0925525858	北極玄天上帝	3/11	96/09/19
立德里	龍法寺	道教	自強路二段100號	29891098	觀世音	9/19	62/06/19
清和里	龍鳳宮	道教	中央南路124號	29732638	順天聖母陳靖姑	7/15	84/07/15
重陽里	龍鳳宮	道教	大同北路158號之1	0952334937	天上聖母	7/31	66/03/23
溪美里	龍鳳宮	道教	仁政街154號	29873071	天上聖母	7/30	80/03/23
重陽里	東隆宮	道教	大仁街36巷45號	29865664	溫府千歲	7/15	37/11/02

資料來源：三重區公所民政課。



表7-1 新北市三重區神壇、寺廟、財團法人寺廟一覽表(續10)

中華民國107年底

里別	神壇、寺廟、財團法人寺廟名稱	教別	地 址	電 話	奉祀主神	祭典日期	建立日期
長元里	九華山地藏堂	道教	長安街77-5號		地藏王菩薩	7/30	84/07/30
長元里	三重玄靈會	道教	長元街98巷18弄9號		玄天上帝	7/23	97/01/17
長元里	北巡三王府	道教	三和路9號	29730839	五府千歲	3/11	77/03/30
長元里	慈悲道聖宮	道教	長壽街33巷3號4樓		太上老君	7/23	77/03/31
長江里	生和堂	道教	龍濱路11號2樓	29720564	法王聖君	9/9	74/09/22
長江里	五營宮	道教	龍濱路27號	29729927	中壇元帥	9/9	44/09/09
三安里	鎮天宮	道教	安興街17號	29897297	玉皇大帝	1/9	44/09/10
慈愛里	無極大天宮	道教	仁美街108巷18號	0978070412	無極聖祖	3/11	75/01/01
慈愛里	鎮天宮	道教	三和路四段215巷61號	0932244815	譚府千歲	7/15	86/08/15
慈愛里	將聯會	道教	三和路4段211之11號		五府千歲	7/15	86/08/16
慈愛里	頂濟宮	道教	三和路4段211之6號3樓	0958690522	池府千歲	7/15	90/10/15
慈愛里	中聖救靈宮	道教	三和路四段215巷60號	22862085	西王靈母	7/15	90/10/16
慈愛里	港口慈濟宮	道教	三和路4段203巷111號	22867977	天上聖母	7/15	90/10/17
錦田里	臨水宮	道教	新北大道一段46巷7號	0910356697	三奶夫人	7/15	63/05/06
光明里	北境龍峰宮	道教	集美街126巷39號2樓	29763732	觀世音菩薩	3/3	74/02/19
光明里	關聖宮	道教	光明街13巷9號3樓	29773403	觀世音菩薩	3/3	72/07/14
光明里	三千宮	道教	光明路102號	0932182445	董府千歲	3/4	67/09/27
光明里	新北市中媽祖信眾功德會	道教	集美街126巷12號	0912211999	天上聖母	3/5	84/03/23
光明里	竹頭公	道教	集美街24號	0915658130	竹頭公	7/16	45/04/01
光明里	二里桃源慈惠堂	道教	中正南路203巷1號	89732019	瑤池	7/14	97/07/18
光明里	三重北獄殿	道教	集美街220號1樓	29762818	地藏土、二清道祖	7/15	79/07/30
光明里	台北市中媽祖聯誼會	道教	集美街126巷12號	0912211999	天上聖母	7/16	84/03/23
福民里	紫元宮	佛教	成功路145巷9號3樓	29735874	觀世音菩薩	7/17	70/02/19
福民里	北聖宮	道教	成功路41巷24弄6號	29775483	五府千歲	7/18	75/09/01
福民里	普天宮	道教	成功路73巷18號	29741590	天上聖母	9/28	70/03/23
福民里	三重武聖壇	道教	昌隆街45號4樓	29776986	關聖帝君	7/25	77/06/24
福民里	三重紫碧宮	道教	昌隆街3號1樓	29771197	觀世音菩薩	7/26	97/02/19
光陽里	三仙宮	道教	福華街12號	29890972、0922277227	張李莫千歲	7/24	78/02/10
光陽里	北源大聖普德廟	道教	名源街35號2樓	0935503340	十于十眼觀世音	9/18	88/11/15
光陽里	聖配宮	道教	名源街22號	29991566、0916807100	五府千歲	7/24	78/02/11
光陽里	北佛宮	道教	三陽路105號	0981929366	觀音佛祖	3/12	99/06/19
光陽里	財神宮	道教	新北大道1段133巷5號1樓	0921080518	劉海法主	3/13	92/05/01
光陽里	紫觀宮	佛教	興華街144號	0915877916、0922218586	觀音菩薩	3/14	99/11/15
光陽里	武聖宮	道教	興華街143巷1號	29813509	五府千歲	3/15	97/04/27
信安里	無極殿	道教	三張街74號	29874360	玉皇大帝	3/16	74/01/09

資料來源：三重區公所民政課。

表7-1 新北市三重區神壇、寺廟、財團法人寺廟一覽表(續11)

中華民國107年底

里別	神壇、寺廟、財團法人寺廟名稱	教別	地 址	電 話	奉祀主神	祭典日期	建立日期
菜寮里	三興堂	道教	中寮街87巷31號	0920014591、 29784820	天上聖母	3/17	62/11/15
菜寮里	無極玉善宮	道教	中寮街57巷6號	0930595038、 29761627	天上聖母	3/18	67/11/15
永盛里	聖玉宮	道教	聯華街84號1樓	22864867	觀世音菩薩	7/24	90/02/19
永盛里	旨吉宮	道教	車路頭街131巷23號	22800394	王母娘娘	3/12	93/07/01
永盛里	鎮順宮	道教	車路頭街143號11號	22866988	五府千歲	7/24	84/04/26
永盛里	紫玄宮	道教	車路頭街131巷27號	22801158	玄天上帝	9/9	89/03/03
永盛里	慎山嶺北大仙堂	道教	車路頭街117巷52號		觀世音菩薩	9/9	67/11/16
永盛里	天仙宮	道教	車路頭街117巷52號	22808497	觀世音菩薩	9/10	92/02/19
永盛里	慧安殿	道教	聯華街141號1樓	22866240	王母娘娘	9/11	90/07/18
永盛里	三隍宮	道教	三和路四段264巷6弄23號	22879649	都城隍爺	9/12	70/05/23
田心里	朝聖宮	道教	洛陽街45巷20號	29853268	林府千歲	7/15	74/05/06
田心里	三清宮	道教	忠孝路3段84巷38號	0910228726	三清道祖	7/15	95/01/01
田心里	三重道濟宮	道教	洛陽街55巷4號4樓	0933841950	天上聖母	7/15	97/03/23
田心里	梵天玉聖宮	道教	中華路123巷7號	0928575905	準提佛母	7/15	74/05/07
自強里	瑤音慈惠堂	道教	正義北路276巷115號	29879986	王母娘娘	7/15	74/05/07
瑞德里	順天宮	道教	三和路三段101巷175號	89722263	陳靖姑十尊	3/3	95/01/02
瑞德里	妙聖宮	道教	仁和街113號	29727352	三太子	3/3	72/09/09
瑞德里	月斗宮	道教	仁興街70號	29701345	天上聖母	3/23	92/03/23
瑞德里	天師府	道教	仁興街40號	29773026	張天師	3/5	97/11/07
瑞德里	玉明宮	道教	仁愛街125巷91-1號	29775077	天上聖母	7/16	75/07/18
瑞德里	北安宮	道教	仁福街64巷19號	29722465	丁府千歲	7/14	70/07/01
三安里	忠義府	道教	安慶街19號	906822869	關聖帝君	7/15	1999/9/15
三安里	王母娘娘	道教	安慶街46號	29831919	王母娘娘	4/34	1999/9/16
三安里	二皇女奉天壇	道教	文化北路226巷46號6樓	0979063393	九天玄女	6/34	84/05/27
三安里	九天娘娘	道教	文化北路226巷46號5樓		九天娘娘	6/35	84/05/28
三安里	三重城隍廟	道教	文化北路141號	29758675	城隍爺	9/29	74/05/29
田中里	北帝壇	道教	忠孝路3段15巷30號		玄天上帝	7/26	81/08/15
田中里	鎮南宮	道教	忠孝路3段40巷9號		五府千歲	7/27	81/08/16
田中里	震天府	道教	三民街155巷20號	0932588629	張字吳十尊	7/25	99/09/15
田中里	神皇宮	道教	忠孝路3段7巷33號	0933819647	中壇元帥	9/19	88/09/15
田中里	普明禪院	道教	中正北路344號6樓	89820247	觀音大士	7/25	94/09/15
田中里	代天宮	道教	忠孝路3段7巷2號4樓		真武大帝	3/13	88/09/16
田中里	金龍宮	道教	忠孝路3段40巷22弄8號2樓	29888680	神農大帝	3/14	92/09/15
田中里	元吉宮	道教	重陽路2段52巷77號1樓	0972525360	趙天王	3/15	102/09/15
福樂里	元興宮	道教	溪尾街108巷45號1樓		天上聖母	3/23	81/08/17

資料來源：三重區公所民政課。

表7-1 新北市三重區神壇、寺廟、財團法人寺廟一覽表(續12)

中華民國107年底

里別	神壇、寺廟、財團法人寺廟名稱	教別	地 址	電 話	奉祀主神	祭典日期	建立日期
福隆里	保聖宮	道教	溪尾街70號旁		保生大帝	3/24	99/09/16
福隆里	南海宮	道教	三和路4段89巷38號	910131126	觀世音菩薩	3/25	90/02/19
福隆里	福隆宮	道教	自強路4段41號	933058218	福德正神	3/26	92/09/16
中正里	無極瑤池宮	道教	中寮街80號	29780171	瑤池金母	7/25	102/09/16
介壽里	慈聖南聖宮	道教	萬全街18-7號2樓	29751546	觀世音菩薩	3/13	82/04/01
永順里	北巡清聖宮	道教	永安北路1段47-1號	917883386	清水祖師	7/25	76/11/15
永順里	重安府	道教	永福街135巷28號	935242037	三府千歲	9/9	83/11/15
永順里	旨吉社	道教	永福街135巷6號1樓		瑤池金母	9/9	76/11/16
永順里	聖中宮	道教	永安北路1段27巷13號	918402599	天上聖母	3/23	64/11/15
光榮里	慈雲堂	道教	重新路2段36巷9號	29755995	瑤池金母、南海	3/13	64/05/01
光榮里	壽興宮	道教	文化南路25巷24號	29757559	齊天大聖	7/15	66/07/25
光榮里	感應問事	道教	福裕街40號1樓	963157784	觀世音菩薩	7/15	102/09/17
長福里	玉安社	道教	長榮路131號	29726181	玄天上帝	7/15	82/04/02
長福里	鴻清太祖宮	道教	長樂街133之11號		鴻清太祖	7/15	76/11/16
長福里	行道院	道教	龍濱路72號	936793101	瑤池金母	7/15	83/11/16
國隆里	普願宮	道教	大同北路126號	939006199	中壇元帥	7/15	74/09/09
國隆里	三立宮	道教	國隆路6號	29828449	三太子	3/3	95/09/09
國隆里	大同王公廟	佛教	國隆路28號邊	916834209	地基王公、平渡	3/3	94/07/20
國隆里	通明宮	道教	國隆路12巷28號	955295618	地藏王	4/37	76/02/19
國隆里	福來宮	道教	明志街28號	933758520	慈惠聖瑤池西平余	3/34	50/07/18
同安里	達摩祖師宮	道教	大同南路161巷13號	928882253	達摩祖師	7/16	70/04/03
同安里	龍惠堂	道教	泉州街92之1五樓	29774938	玄天上帝	7/14	88/03/03
同安里	泉安宮	道教	大同南路161巷66號	960775585	李府千歲	7/15	75/04/26
同安里	二里止氣昇天宮	道教	泉州街84巷1號之2		天上聖母	3/23	50/07/19
同安里	達摩祖師宮	道教	大同南路161巷13號		達摩祖師	3/24	70/04/04
承德里	慶光堂	道教	仁興街11巷40號3樓	29760482	天上聖母	3/25	70/02/23
承德里	關聖南天宮	道教	仁壽街247號		關聖帝君	9/30	70/02/24
承德里	萬應公	道教	河邊北街303號	29736237	萬應公	7/27	78/07/02
承德里	慈武宮	道教	河邊北街391號	29726720	關聖帝君	6/24	71/06/24
慈福里	心定宮	道教	三和路4段163巷107號	22879443	關聖帝君	7/26	73/08/03
慈福里	受興宮	道教	三和路4段163巷114號		蕭府千歲	9/20	75/04/27
慈福里	心定宮	道教	永福街197巷37弄3號		關聖帝君	7/26	50/07/20
頂坎里	碧雲寺	道教	光復路2段87巷35號1樓	85123023	觀音菩薩	3/14	70/04/05
頂坎里	港口聖奉宮	道教	光復路2段87巷43號		天上聖母	3/23	70/02/25
頂坎里	玄皇宮	道教	中興北街170巷7號	29955230	三清道祖	3/24	70/02/26

資料來源：三重區公所民政課。

表7-1 新北市三重區神壇、寺廟、財團法人寺廟一覽表 (續13)

中華民國107年底

里別	神壇、寺廟、財團法人寺廟名稱	教別	地 址	電 話	奉祀主神	祭典日期	建立日期
順德里	台北港口奉天宮	道教	河邊北街256巷29號	937510891	天上聖母	7/37	78/07/03
順德里	淨根堂	道教	仁興街39巷25號	29728302、 0976978876	王母娘娘	7/38	74/07/18
順德里	顯明宮	道教	仁興街33巷13號	29733281	關聖帝君	7/15	53/10/15
順德里	王母宮	道教	仁信街9號	29724177	王母娘娘	7/16	86/07/18
順德里	玉清聖殿	道教	仁信街23號	29750548	三太子	7/26	94/09/09
順德里	龍雲宮	道教	仁興街31巷37號	29725278	七府千歲	3/14	57/04/20
龍門里	永濟宮	道教	仁愛街55巷72號4樓	29786705、 0919973689 89721658、	玄天上帝	7/26	82/02/15
龍門里	武達宮	道教	仁愛街55巷114號1樓	0913967097、 29786705、 0919973689	玄天上 帝、七府	9/9	69/03/03
龍門里	永濟宮	道教	仁愛街55巷72號4樓	29786705、 0919973689	玄天上帝	9/9	82/02/15
龍濱里	三重乾武宮	道教	龍濱路267巷14號	926065699	關聖帝君	7/15	82/02/16
龍濱里	普濟寺	道教	龍濱路197號	955506656	觀世音 菩薩	3/14	72/02/19
龍濱里	紫微宮	道教	龍濱路219巷24號		玄天上帝	3/3	72/02/20
龍濱里	城隍廟	道教	仁愛街53巷198號	29732312	城隍爺	7/15	68/05/28
龍濱里	無極聖明堂	道教	河邊北街174巷13號	29756091	王母娘娘	7/15	81/07/18
龍濱里	舊嘉天宮	道教	龍濱路219巷24號	29759645	天上聖母	7/15	81/07/19
龍濱里	寶大呂宋11里 二重分堂	道教	龍濱路281之2號	86848587、 0919328105 89728300、	關聖帝君	7/15	72/02/21
龍濱里	泓法慈靈宮	道教	河邊北街190號	0937350670	濟公師父	7/15	72/02/22
光正里	玉鳳宮	道教	泉州街61巷4弄5號	29706949	九天玄女	3/3	68/05/29
六合里	無極五母宮	道教	三張街128巷11號	29830391	老母娘	3/3	95/8/15
萬壽里	宏緣宮	道教	龍濱路118-4號1樓	928713659	濟公活佛	7/15	102/8/15
萬壽里	九皇宮	道教	安和路58巷19號	910369288	九皇大帝	3/30	52/08/15
重明里	協天宮	道教	捷運路19巷2弄3號1樓	986181703	關聖帝君	7/16	90/8/15
碧華里	玉佛寺	佛教	仁華街118巷26弄19號	916126389	觀音、佛 祖	7/14	72/08/15
六福里	清聖宮	道教	力行路一段38巷2號	936870330	福德正神	7/15	72/08/16
永輝里	紫鳳宮	道教	大勇街15號	89839995	天上聖母	3/23	105/09/15
三安里	聖龍宮	道教	安慶街33號4樓	29882898	王爺	7/15	75/09/15
永清里	聖宏宮	道教	三和路4段382巷29號1樓	920616889	三清道祖	7/15	103/09/15
民生里	玉玄宮	道教	大同北路206巷3號	29824558	天上聖母	9/31	90/09/15
慈化里	三重恩仙堂	佛教	溪尾街325巷40弄3號	28571062	佛祖	7/28	70/09/15
慈化里	合天壇	道教	溪尾街325巷40弄20號1樓	987486112	徐府千歲 趙聖輔天 帝君	3/35	90/09/15
大園里	明清天元道場	道教	大同北路115巷2號	981757366	徐府千歲 趙聖輔天 帝君	7/27	73/09/15
大園里	靈鳩宮	道教	大仁街57號	939928999	天上聖母	9/21	75/09/15
五華里	台北吳王府	道教	五華街71巷52號	937318318	吳府千歲	7/27	92/09/15
五福里	北邑聖雲宮	道教	仁愛街377巷31號	937577566	關聖帝君	3/15	104/09/15
光陽里	慈和宮	道教	三陽路134巷1樓		媽祖	7/15	75/09/16

資料來源：三重區公所民政課。

表7-1 新北市三重區神壇、寺廟、財團法人寺廟一覽表(續完)

中華民國107年底

里別	神壇、寺廟、財團法人寺廟名稱	教別	地 址	電 話	奉祀主神	祭典日期	建立日期
永順里	北巡敬玄會	道教	永福街171巷2號		王爺	7/15	92/09/16
田心里	福行宮	道教	中孝路3段99巷24弄2之1號	910923607	天上聖母	3/23	84/2/9
田心里	萬聖宮	道教	忠孝路3段50巷35號2樓	989514585	玉皇太子	7/15	92/09/15
永盛里	玉旨慈恩宮	道教	車路頭街117巷3號	22870777	觀音菩薩	9/19	102/10/15
錦江里	金龍太子宮	道教	河邊北街124巷24號	989232728	中壇元帥	9/9	104/10/15
培德里	台北鎮北宮	道教	後竹圍街244號1樓	915361123	五年千歲	7/27	105/10/15
永安里	燕嘸口月大 明堂	道教	車路頭街122巷3號	937468624	無極老祖	3/15	56/11/15
永豐里	無極天聖堂	道教	永福街211巷26號1樓	933229011	關聖帝君	7/27	75/11/15
慈祐里	鎮義宮	道教	溪尾街165巷24號	930317345	五年千歲	9/9	102/11/15
清和里	明德壇	道教	中央南路50巷4號1樓	29782428	太上老君	9/9	9/11/15
五華里	北極真武廟	道教	仁政街218號	29867454	玄天上帝	3/3	79/11/16
永順里	三清堂	道教	永福街161巷1號	22865179	瑤池金母	3/15	72/11/18
永順里	協聖宮	道教	永安北路1段33巷35號	933753739	關聖帝君	4/26	101/11/15
永順里	紫靈宮	道教	永福街111巷37弄13號	937894760	濟公	7/15	81/11/15
永順里	吳三巡王宮	道教	永安北路1段33巷12號	933754890	吳三巡王	7/15	89/11/15
永順里	萬天宮	道教	永安北路1段21巷28號	22870583	李府千歲	7/15	75/11/15

表7-2 新北市三重區聚會所、財團法人教會一覽表

中華民國107年底

里別	聚會所、財團法人教會名稱	教別	地 址	電 話	建立日期
維德里	財團法人新北市天理教飾大台北教會	日本神道	新北市三重區為德里7鄰三和路三段151巷56號4樓	29711528	91/03/11
正義里	財團法人臺灣省台北縣三重市基督教教恩堂會	基督教	新北市三重區正義里3鄰自強路一段160巷3弄9號	29842306	60/08/05
中山里	財團法人新北市召會三重會所	基督教	新北市三重區中山里1鄰大同北路36號	29711746	68/04/27
永吉里	財團法人新約教會三重教會	基督教	新北市三重區永吉里13鄰自強路三段97號5樓	22870288	91/04/09
錦田里	財團法人新北市中國基督教靈糧世界佈道會三重靈糧堂	基督教	新北市三重區錦田里1鄰中正北路2號2樓	89816327	80/12/19
崇德里	財團法人臺灣省台北縣基督教改革宗長老會信生教會	基督教	新北市三重區崇德里25鄰仁福街64巷11號2樓	無	無
永清里	財團法人臺灣省台北縣三重市三光基督教長老會	基督教	新北市三重區永清里11鄰三和路四段388之2號3樓	29116046	無
中正里	財團法人臺灣省台北縣基督教改革宗恆愛堂教會	基督教	新北市三重區中正里2鄰中寮街71號	29283636	無
重陽里	財團法人新北市臺北基督徒明志禮拜堂	基督教	新北市三重區重陽里5鄰明志街112號	29815105	80/12/20

資料來源：三重區公所民政課。

表7-3 新北市三重區宗教團體興辦公益慈善及社會教化事業概況

## 1.寺廟(含財團法人)

單位：個

年底別 及 宗教別	醫療機構		文教機構							
	醫院數	診所數	大學數	專科 學校數	中學數	職校數	小學數	幼兒 園數	圖書閱 覽室數	其他
民國100年底	-	-	-	-	-	-	-	-	-	-
民國101年底	-	-	-	-	-	-	-	-	-	-
民國102年底	-	-	-	-	-	-	-	-	-	-
民國103年底	-	-	-	-	-	-	-	-	-	-
民國104年底	-	-	-	-	-	-	-	-	-	-
民國105年底	-	-	-	-	-	-	-	-	-	-
民國106年底	-	-	-	-	-	-	-	-	-	-
民國107年底	-	-	-	-	-	-	-	-	-	-
佛 教	-	-	-	-	-	-	-	-	-	-
道 教	-	-	-	-	-	-	-	-	-	-
三一(夏)教	-	-	-	-	-	-	-	-	-	-
理 教	-	-	-	-	-	-	-	-	-	-
一 貫 道	-	-	-	-	-	-	-	-	-	-
先天救教	-	-	-	-	-	-	-	-	-	-
天德聖教	-	-	-	-	-	-	-	-	-	-
軒 轅 教	-	-	-	-	-	-	-	-	-	-
天 帝 教	-	-	-	-	-	-	-	-	-	-
彌勒大道	-	-	-	-	-	-	-	-	-	-
天 道	-	-	-	-	-	-	-	-	-	-
其 他	-	-	-	-	-	-	-	-	-	-

資料來源：三重區公所民政課。

表7-3 新北市三重區宗教團體興辦公益慈善及社會教化事業概況 (續1)

## 1.寺廟 (含財團法人)

單位：個

年底別 及 宗教別	公益慈善事業						
	養老院數	身心障礙 教養院數	青少年 輔導院數	福利 基金會數	學生宿舍 處數	技藝研習 處數	社會服務 中心數
民國100年底	-	-	-	-	-	-	-
民國101年底	-	-	-	-	-	-	-
民國102年底	-	-	-	-	-	-	-
民國103年底	-	-	1	1	-	2	-
民國104年底	-	-	-	1	-	-	2
民國105年底	-	-	-	1	1	-	2
民國106年底	-	-	-	1	1	-	2
<b>民國107年底</b>	-	-	-	-	-	-	-
佛 教	-	-	-	-	-	-	-
道 教	-	-	-	-	-	-	-
三一(夏)教	-	-	-	-	-	-	-
理 教	-	-	-	-	-	-	-
一 貫 道	-	-	-	-	-	-	-
先天救教	-	-	-	-	-	-	-
天德聖教	-	-	-	-	-	-	-
軒 轅 教	-	-	-	-	-	-	-
天 帝 教	-	-	-	-	-	-	-
彌勒大道	-	-	-	-	-	-	-
天 道	-	-	-	-	-	-	-
其 他	-	-	-	-	-	-	-

資料來源：三重區公所民政課。



表7-3 新北市三重區宗教團體興辦公益慈善及社會教化事業概況(續2)

## 2.教堂(含財團法人)

單位：個

年底別 及 宗教別	醫療機構		文教機構							
	醫院數	診所數	大學數	專科 學校數	中學數	職校數	小學數	幼兒 園數	圖書閱 覽室數	其他
民國100年底	-	-	-	-	-	-	-	-	-	-
民國101年底	-	-	-	-	-	-	-	-	-	-
民國102年底	-	-	-	-	-	-	-	-	-	-
民國103年底	-	-	-	-	-	-	-	-	-	-
民國104年底	-	-	-	-	-	-	-	-	-	-
民國105年底	-	-	-	-	-	-	-	-	-	-
民國106年底	-	-	-	-	-	-	-	-	-	-
<b>民國107年底</b>	-	-	-	-	-	-	-	-	-	-
猶太教	-	-	-	-	-	-	-	-	-	-
天主教	-	-	-	-	-	-	-	-	-	-
基督教	-	-	-	-	-	-	-	-	-	-
伊斯蘭教	-	-	-	-	-	-	-	-	-	-
東正教	-	-	-	-	-	-	-	-	-	-
巴哈伊教	-	-	-	-	-	-	-	-	-	-
摩門教	-	-	-	-	-	-	-	-	-	-
真光教團	-	-	-	-	-	-	-	-	-	-
天理教	-	-	-	-	-	-	-	-	-	-
巴哈伊教	-	-	-	-	-	-	-	-	-	-
統一教	-	-	-	-	-	-	-	-	-	-
山達基	-	-	-	-	-	-	-	-	-	-
真光教團	-	-	-	-	-	-	-	-	-	-
其他	-	-	-	-	-	-	-	-	-	-

資料來源：三重區公所民政課。

表7-3 新北市三重區宗教團體興辦公益慈善及社會教化事業概況(續完)

## 2.教堂(含財團法人)

單位：個

年底別 及 宗教別	公益慈善事業						
	養老院數	身心障礙 教養院數	青少年 輔導院數	福利 基金會數	學生宿舍 處數	技藝研習 處數	社會服務 中心數
民國100年底	-	-	-	-	-	-	-
民國101年底	-	-	-	-	-	-	-
民國102年底	-	-	-	-	-	-	-
民國103年底	-	-	-	-	-	1	-
民國104年底	-	-	-	-	-	-	2
民國105年底	-	-	-	-	-	-	2
民國106年底	-	-	-	-	-	-	2
<b>民國107年底</b>	-	-	-	-	-	-	-
猶太教	-	-	-	-	-	-	-
天主教	-	-	-	-	-	-	-
基督教	-	-	-	-	-	-	-
伊斯蘭教	-	-	-	-	-	-	-
東正教	-	-	-	-	-	-	-
巴哈伊教	-	-	-	-	-	-	-
摩門教	-	-	-	-	-	-	-
真光教團	-	-	-	-	-	-	-
天理教	-	-	-	-	-	-	-
巴哈伊教	-	-	-	-	-	-	-
統一教	-	-	-	-	-	-	-
山達基	-	-	-	-	-	-	-
真光教團	-	-	-	-	-	-	-
其他	-	-	-	-	-	-	-

資料來源：三重區公所民政課。

刊 名：107 年新北市三重區統計年報

編 印：新北市三重區公所會計室

出版機關：新北市三重區公所

地 址：新北市三重區新北大道 1 段 11 號

電 話：(02)229862345 分機 316-325

出版日期：108 年 6 月

刊期頻率：年刊

本刊同時登載於三重區公所網站

網 址：<http://www.sanchong.ntpc.gov.tw/>

依著作權法第 9 條規定，法律、命令不受著作權法保護，任何人本得自由利用，歡迎各界廣為利用。



QR-CODE