

新北市三重區公所

中華民國 100 年度

(自 100 年 1 月 1 日起至 100 年 12 月 31 日止)

單 位 預 算

(第 9—2 冊)

(法定版)

主辦會計人員 陳屏森

機關長官 楊義德

新 北 市 各 機 關 單 位 預 算 總 目 次

冊 別	編 號	機 關 別	編 號	機 關 別
第 一 冊	01100	新 北 市 議 會		
第 二 冊	02100	新 北 市 政 府 秘 書 處		
第 三 冊	02201	新 北 市 政 府 人 事 處		
第 四 冊	02301	新 北 市 政 府 主 計 處	41900	統 籌 支 撥 科 目
			42900	
			43900	
第 五 冊	02401	新 北 市 政 府 政 風 處		
第 六 冊	02501	新 北 市 政 府 研 究 發 展 考 核 委 員 會		
第 六 之 一 冊	02502	新 北 市 政 府 資 訊 中 心		
第 七 冊	02601	新 北 市 政 府 新 聞 局		
第 八 冊	02701	新 北 市 政 府 法 制 局		
第 九 之 一 冊	02901	新 北 市 板 橋 區 公 所		
第 九 之 二 冊	02902	新 北 市 三 重 區 公 所		
第 九 之 三 冊	02903	新 北 市 中 和 區 公 所		
第 九 之 四 冊	02904	新 北 市 永 和 區 公 所		
第 九 之 五 冊	02905	新 北 市 新 莊 區 公 所		
第 九 之 六 冊	02906	新 北 市 新 店 區 公 所		
第 九 之 七 冊	02907	新 北 市 樹 林 區 公 所		
第 九 之 八 冊	02908	新 北 市 鶯 歌 區 公 所		
第 九 之 九 冊	02909	新 北 市 三 峽 區 公 所		
第 九 之 十 冊	02910	新 北 市 淡 水 區 公 所		
第 九 之 十 一 冊	02911	新 北 市 汐 止 區 公 所		
第 九 之 十 二 冊	02912	新 北 市 瑞 芳 區 公 所		
第 九 之 十 三 冊	02913	新 北 市 土 城 區 公 所		
第 九 之 十 四 冊	02914	新 北 市 蘆 洲 區 公 所		
第 九 之 十 五 冊	02915	新 北 市 五 股 區 公 所		
第 九 之 十 六 冊	02916	新 北 市 泰 山 區 公 所		
第 九 之 十 七 冊	02917	新 北 市 林 口 區 公 所		
第 九 之 十 八 冊	02918	新 北 市 深 坑 區 公 所		
第 九 之 十 九 冊	02919	新 北 市 石 碇 區 公 所		
第 九 之 二 十 冊	02920	新 北 市 坪 林 區 公 所		
第 九 之 二 十 一 冊	02921	新 北 市 三 芝 區 公 所		
第 九 之 二 十 二 冊	02922	新 北 市 石 門 區 公 所		
第 九 之 二 十 三 冊	02923	新 北 市 八 里 區 公 所		
第 九 之 二 十 四 冊	02924	新 北 市 平 溪 區 公 所		
第 九 之 二 十 五 冊	02925	新 北 市 雙 溪 區 公 所		
第 九 之 二 十 六 冊	02926	新 北 市 貢 寮 區 公 所		
第 九 之 二 十 七 冊	02927	新 北 市 金 山 區 公 所		
第 九 之 二 十 八 冊	02928	新 北 市 萬 里 區 公 所		
第 九 之 二 十 九 冊	02929	新 北 市 烏 來 區 公 所		

新 北 市 各 機 關 單 位 預 算 總 目 次

冊 別	編 號	機 關 別	編 號	機 關 別
第 十 冊	09100	新北市政府民政局及所屬	09101	新北市立殯儀館
	09103	板橋區戶政事務所	09104	三重區戶政事務所
	09105	中和區戶政事務所	09106	新莊區戶政事務所
	09107	新店區戶政事務所	09108	永和區戶政事務所
	09109	樹林區戶政事務所	09110	鶯歌區戶政事務所
	09111	三峽區戶政事務所	09112	汐止區戶政事務所
	09113	瑞芳區戶政事務所	09114	淡水區戶政事務所
	09115	土城區戶政事務所	09116	蘆洲區戶政事務所
	09117	五股區戶政事務所	09118	泰山區戶政事務所
	09119	林口區戶政事務所	09120	八里區戶政事務所
	09121	深坑區戶政事務所	09122	石碇區戶政事務所
	09123	坪林區戶政事務所	09124	三芝區戶政事務所
	09125	石門區戶政事務所	09126	金山區戶政事務所
	09127	萬里區戶政事務所	09128	平溪區戶政事務所
	09129	雙溪區戶政事務所	09130	貢寮區戶政事務所
09131	烏來區戶政事務所			
第 十 一 冊	10100	新北市政府地政局	10101	板橋地政事務所
	10102	新莊地政事務所	10103	新店地政事務所
	10104	淡水地政事務所	10105	汐止地政事務所
	10106	瑞芳地政事務所	10107	三重地政事務所
	10108	中和地政事務所	10109	樹林地政事務所
第 十 二 冊	11100	新北市政府消防局		
第 十 三 冊	12100	新北市政府財政局	12101	稅捐稽徵處
第 十 四 冊	13100	新北市政府教育局	13551	家庭教育中心
	13552	體育處		
第 十 五 冊	14100	新北市政府文化局	14101	鶯歌陶瓷博物館
	14102	十三行博物館	14103	黃金博物館
	14104	市立圖書館	14105	淡水古蹟博物館
第 十 六 冊	15100	新北市政府農業局	15102	動物防疫檢疫處
	15103	綠美化環境景觀處	15104	漁業及漁港事業管理處
第 十 七 冊	16100	新北市政府經濟發展局		

新北市各機關單位預算總目次

冊	別	編 號	機 關	別	編 號	機 關	別
第 十 八 冊		17100	新北市政府社會局及所屬		17101	新北市政府社會救助金	
		17102	新北市公益彩券盈餘分配基金		17103	仁 愛 之 家	
		17104	八 里 愛 心 教 養 院		17105	家庭暴力暨性侵害防治中心	
		17110	板 橋 托 兒 所		17111	三 重 托 兒 所	
		17112	中 和 托 兒 所		17113	永 和 托 兒 所	
		17114	新 莊 托 兒 所		17115	新 店 托 兒 所	
		17116	樹 林 托 兒 所		17117	鶯 歌 托 兒 所	
		17118	三 峽 托 兒 所		17119	淡 水 托 兒 所	
		17120	汐 止 托 兒 所		17121	瑞 芳 托 兒 所	
		17122	土 城 托 兒 所		17123	蘆 洲 托 兒 所	
		17124	五 股 托 兒 所		17125	泰 山 托 兒 所	
		17126	林 口 托 兒 所		17127	深 坑 托 兒 所	
		17128	石 碇 托 兒 所		17129	坪 林 托 兒 所	
		17130	三 芝 托 兒 所		17131	石 門 托 兒 所	
		17132	八 里 托 兒 所		17133	平 溪 托 兒 所	
		17134	雙 溪 托 兒 所		17135	貢 寮 托 兒 所	
		17136	金 山 托 兒 所		17137	萬 里 托 兒 所	
	17138	烏 來 托 兒 所					
第 十 九 冊		18100	新北市政府衛生局				
第 二 十 冊		19100	新北市政府環境保護局	19104	環 境 研 究 所		
第 二 十 一 冊		20100	新北市政府工務局	20101	採 購 處		
		20102	違章建築拆除大隊				
第 二 十 二 冊		21100	新北市政府警察局及所屬				
		21111	板 橋 分 局	21112	海 山 分 局		
		21113	中 和 第 一 分 局	21114	中 和 第 二 分 局		
		21115	永 和 分 局	21116	三 重 分 局		
		21117	新 莊 分 局	21118	土 城 分 局		
		21119	新 店 分 局	21120	蘆 洲 分 局		
		21121	三 峽 分 局	21122	樹 林 分 局		
		21123	汐 止 分 局	21124	淡 水 分 局		
		21125	瑞 芳 分 局	21126	金 山 分 局		
		21127	刑 事 警 察 大 隊	21128	交 通 警 察 大 隊		
		21129	保 安 警 察 大 隊	21130	少 年 警 察 隊		
	21131	婦 幼 警 察 隊					
第 二 十 三 冊		22100	新北市政府水利局	22101	高灘地工程管理處		
第 二 十 四 冊		23100	新北市政府交通局	23102	車輛行車事故鑑定委員會		
第 二 十 五 冊		24100	新北市政府勞工局	24101	就 業 服 務 中 心		
		24103	職 業 訓 練 中 心				
第 二 十 六 冊		25100	新北市政府原住民族行政局				
第 二 十 七 冊		26100	新北市政府城鄉發展局	26102	都 市 更 新 處		
第 二 十 八 冊		27100	新北市政府觀光旅遊局				
第 二 十 九 冊		28100	新北市政府客家事務局				

新北市三重區公所
預 算 總 說 明
中華民國 100 年度

一、現行法定職掌：

- (一)、本府組織規程業經行政院 99 年 10 月 8 日以院臺秘字第 0990104070 號令訂定發布，依該規程第 8 條規定設置三重區公所。本區公所組織規程並經本府 99 年 12 月 25 日以北府法規字第 0991227588 號令發布施行。
- (二)、內部分層業務：置區長、副區長、主任秘書，下設 5 課 4 室：預算員額職員 201 人、技工 1 人、工友 12 人，共計 214 人，內部分層業務如下：
1. 民政課：自治行政、地方行政、選務、調解行政、地政、原住民行政、區政諮詢委員會議、體育、國民教育、禮俗 宗教、慶典活動、公墓及殯葬相關業務及其他有關民政事項。
 2. 役政災防課：兵役行政、兵役徵集及勤務、民防、全民防衛動員準備、災害防救組訓及整備、其他有關役政及災防事項。
 3. 社會人文課：社會救助、老人福利、身心障礙福利、兒童及少年福利、婦女福利、社區發展、全民健康保險、人口政策及新住民相關業務、藝文推廣及其他有關社政事項。
 4. 工務課：道路養護、建築管理、水利、都計、土木及建築工程事項、臨時接水電業務、路燈管理、收費廣告欄、路燈桿宮燈旗及其他土木相關工程事項。
 5. 經建課：工商、農政、公用事業、觀光推廣、河川及生態保育業務、公園綠地廣場等管理及養護及體育設施管理維護等。
 6. 秘書室：文書、檔案、印信、庶務、採購、出納、研考、資訊、法制、工友管理、區務會議、公共關係、辦公廳舍維護管理及不屬其他各課、室事項。
 7. 會計室：依法辦理歲計、會計及統計等事項。
 8. 人事室：依法辦理人事管理事項。
 9. 政風室：依法辦理政風事項。

二、前年度及上年度已過期間預算執行情形:無

三、本年度施政計畫重點及預算提要：

(一)、本年度計畫重點及預算績效：

- 1、落實市民申訴陳情案件、建議案件、瞭解民情、廣徵市政建設革興意見，加強地方建設。
- 2、推行地方自治、健全里鄰組織，發揮里鄰服務功能。
- 3、賡續辦理社會救助、社會福利、社區發展等工作，落實社會福利政策。
- 4、辦理防災綜合演習，加強環保、治安、美化、交通、育樂等工作。
- 5、賡續發展工商、農林漁牧業，提供土地利用價值，推行政府政策，發展地方經濟，達到富家強國。
- 6、賡續辦理鄰里公園維護管理、落實基層建設，以提供民眾休憩活動之場所。
- 7、進行「區政發展計畫」，藉由願景的規劃來凝聚大家的共識，期能共同推行塑造的發展特色與打造區民理想的生活環境。

新北市三重區公所
預 算 總 說 明
中華民國 100 年度

- 8、賡續推行全民防衛動員業務，滿足平時戰時人力運用，增強國力，保障社會，鞏固國家安全。
- 9、賡續推行兵役行政，維護兵役公平、強化軍民溝通，保障役男及其家屬權益，訪視部隊安全、扶助役男安家、宣導家屬安心。
- 10、依法辦理全民健保第五、六類及鄰長保險業務，保障被保險人權益並配合市長市政理念致力推動社會、健保綜合受理櫃臺整併，提升服務效能。

(二)、本年度預算提要：

- 1、歲入部分編列 13,011,000 元：包括罰款及賠償收入 500,000 元、規費收入 9,590,000 元、財產收入 2,371,000 元、捐獻及贈與收入 550,000 。
- 2、歲出部分編列 565,014,410 元：
區政業務預算計 565,014,410 元：包括人事費 184,161,000 元、業務費 332,066,410 元、獎補助費 33,387,000 元、設備及投資 13,900,000 元、第一預備金 1,500,000 元。

新北市三重區公所
預算總說明
中華民國 100 年度

四、組織系統圖

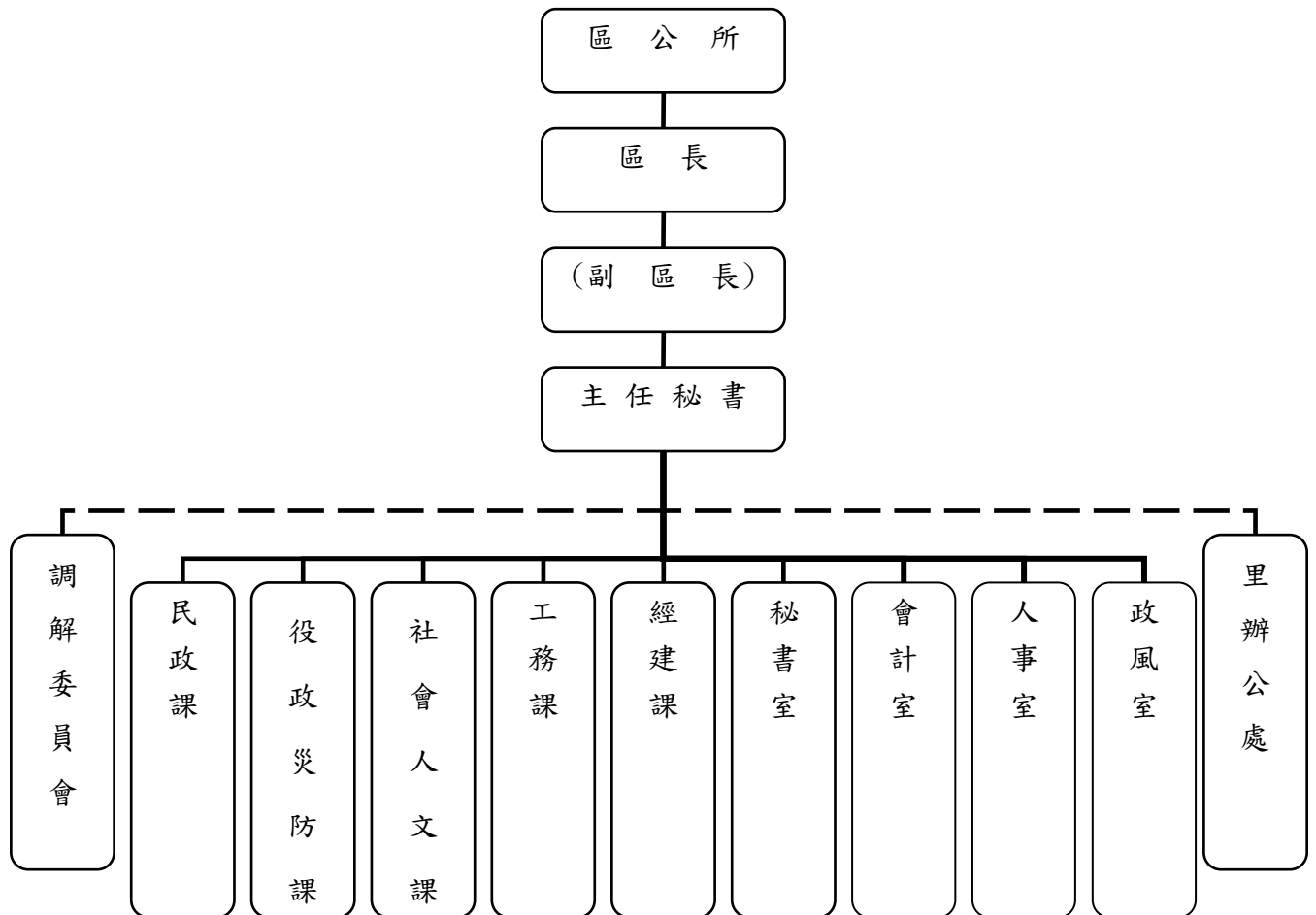

新北市三重區公所
預 算 總 說 明
中華民國 100 年度

五、員額編制表：

職	稱	員	額
區	長	1	
副	區長	1	
主	任 秘 書	1	
課	長	5	
主	任	1	
秘	書	2	
視	導	4	
調	解 會 秘 書	1	
課	員	97	
技	士	22	
里	幹 事	37	
技	佐	1	
辦	事 員	14	
書	記	2	
會計室	會 計 主 任	1	
	課 員	4	
人事室	主 任	1	
	課 員	3	
政風室	主 任	1	
	課 員	1	
	書 記	1	
技	工	1	
工	友	12	
合	計	員 201	工 13

新北市三重區公所

預算總說明

中華民國100年度

員額編制表

類別	法定編制員額	本年度預算員額	上年度預算員額	與上年度預算員額比較增減
民意代表				
職員	201	201		201
教員				
警察人員				
消防人員				
技工	1	1		1
駕駛				
工友	12	12		12

新北市三重區公所

歲入來源別預算表

中華民國100年度

單位：新臺幣千元

款	科 目			本年度 預算數	上年度 預算數	前年度 決算數	本年度與 上年度比較	說明及法令依據
	項	目	節					
				13,011			13,011	
				13,011			13,011	
03				500			500	
	02902			500			500	
		03		500			500	
			03	500			500	
04				9,590			9,590	
	02902			9,590			9,590	
		01		150			150	
			05	150			150	
		02		9,440			9,440	
			05	9,340			9,340	
			06	100			100	
06				2,371			2,371	
	02902			2,371			2,371	
		01		2,371			2,371	
			01	200			200	

新北市三重區公所
歲入來源別預算表

中華民國100年度

單位：新臺幣千元

科 目				本年度 預算數	上年度 預算數	前年度 決算數	本年度與 上年度比較	說明及法令依據
款	項	目	節					
09	02902	01	04	0106029020104 權利金	2,171		2,171	
				010900000000000 捐獻及贈與收入	550		550	
				01090290200000 新北市三重區公所	550		550	
				0109029020100 捐獻收入	550		550	
		01		0109029020101 一般捐獻	550		550	

新北市三重區公所

歲出機關別預算表

中華民國100年度

單位：新臺幣千元

科 目				本年度 預算數	上年度 預算數	前年度 決算數	本年度與 上年度比較	增減說明
款	項	目	節					
				565,014			565,014	
				565,014			565,014	
02				565,014			565,014	
	02902			565,014			565,014	
				551,114			551,114	
		09		551,114			551,114	
			01	549,614			549,614	
				268,625			268,625	
				233,882			233,882	
				1,290			1,290	
				331			331	
				65			65	
				845			845	
				2,460			2,460	
				12,770			12,770	
				28,868			28,868	
				150			150	
				328			328	
			02	1,500			1,500	
				13,900			13,900	
		09		13,900			13,900	
			01	13,900			13,900	
				13,900			13,900	

新北市三重區公所

歲入項目說明提要與預算明細表

經常門

中華民國100年度

單位：新臺幣元

來源別子目及細目與編號	0103029020303 賠償收入-一般賠償收入	承辦單位	新北市三重區公所	預算金額	500千元
歲入項目說明	一、項目內容：各項工程或採購案逾期違約金收入				
	二、法令依據：依據採購案契約規定辦理				
科目名稱及編號	單位	數量	單價	預算數	說明及收入依據
0103029020300 賠償收入				500,000	
0103029020303 一般賠償收入				500,000	
	年	1	500,000	500,000	依採購案契約規定辦理各項工程或採購案逾期違約金收入

新北市三重區公所

歲入項目說明提要與預算明細表

經常門

中華民國100年度

單位：新臺幣元

來源別子目及細目與編號	0104029020105 行政規費收入-證照費	承辦單位	新北市三重區公所	預算金額	150千元
歲入項目說明	一、項目內容：都市計劃土地使用分區證明規費收入				
	二、法令依據：依規費法第7條規定辦理				
科目名稱及編號	單位	數量	單價	預算數	說明及收入依據
0104029020100 行政規費收入				150,000	
0104029020105 證照費				150,000	
	年	1	150,000	150,000	分區證明書工本費申請核發或補(換)發:20元/張

新北市三重區公所

歲入項目說明提要與預算明細表

經常門

中華民國100年度

單位：新臺幣元

來源別子目及細目與編號	0104029020205 使用規費收入-場地設施使用費	承辦單位	新北市三重區公所	預算金額	9,340千元
歲入項目說明	一、項目內容：綜合運動場及活動中心設置販賣機收入、體育館、活動中心及社教館場地使用收入、收費式廣告欄及廣告看板收入				
	二、法令依據：依99年12月25日公告繼續適用：臺北縣三重市綜合體育館使用收費要點、臺北縣三重市老人文康活動中心禮堂使用收費辦法、臺北縣三重市各活動中心管理使用辦法、臺北縣三重市社教館場地管理辦法、臺北縣三重市張貼廣告牌設置及收費管理辦法及規費法第8條規定				
科目名稱及編號	單位	數量	單價	預算數	說明及收入依據
0104029020200 使用規費收入				9,340,000	
0104029020205 場地設施使用費				9,340,000	
	年	1	60,000	60,000	依據規費法第8條辦理 綜合運動場設置光泉飲料販賣機，光泉自動販賣機設置合約履約期限99.6.1~100.5.31、收入為每台每月1,000元
	年	1	2,400,000	2,400,000	依據臺北縣三重市綜合體育館使用收費要點辦理 綜合體育館年度活動租金收入，1樓每場15,000元預估79場，2樓每場26,000元預估33場，6樓每場17,000元預估21場
	年	1	80,000	80,000	依據臺北縣三重市老人文康活動中心禮堂使用收費辦法辦理 老人文康活動中心場地使用費收入，場租每場3,000元預估20場，垃圾清運費每場2,000元預估10場
	年	1	2,200,000	2,200,000	依據臺北縣三重市各活動中心管理使用辦法辦理 活動中心場地設施使用費，長期租用社團估計144家每月1,050元，辦桌每場6,452元預估50場，單日活動會議每場2,100元預估30場
	年	1	160,000	160,000	依據規費法第8條規定 活動中心旁設置冷飲販賣機

新北市三重區公所

歲入項目說明提要與預算明細表

經常門

中華民國100年度

單位：新臺幣元

科目名稱及編號	單位	數量	單價	預算數	說明及收入依據
	年	1	720,000	720,000	收入，採購本市活動中心旁設置冷飲自動販賣機委外經營合約履約期限98.7.3~100.7.2，收入為640,320元，按4期平均繳付
	月	12	310,000	3,720,000	依據臺北縣三重市社教館場地管理辦法辦理 社教館場地使用費，1樓展覽廳每場10,000元預估30場，2樓演藝廳每場12,000元預估35場
					依臺北縣三重市張貼廣告牌設置及收費管理辦法辦理 廣告欄每週50元出租收入

新北市三重區公所

歲入項目說明提要與預算明細表

經常門

中華民國100年度

單位：新臺幣元

來源別子目及細目與編號	0104029020206 使用規費收入-資料使用費	承辦單位	新北市三重區公所	預算金額	100千元
歲入項目說明	一、項目內容：依照政府採購法及有關法令規定辦理採購業務招標說明書工本費				
	二、法令依據：依政府採購法第29條及政府採購法施行細則第28條之1規定辦理				
科目名稱及編號	單位	數量	單價	預算數	說明及收入依據
0104029020200 使用規費收入				100,000	
0104029020206 資料使用費				100,000	
	年	1	100,000	100,000	辦理採購業務招標說明書工本費，工程標單每份350元預估200份，勞務標單每份200元預估100份，財務標單每份200元預估50份

新北市三重區公所

歲入項目說明提要與預算明細表

經常門

中華民國100年度

單位：新臺幣元

來源別子目及細目與編號	0106029020101 財產孳息-利息收入	承辦單位	新北市三重區公所	預算金額	200千元
歲入項目說明	一、項目內容：保管金及專戶存款利息收入				
	二、法令依據：依專戶之活期儲蓄存款利率計算				
科目名稱及編號	單位	數量	單價	預算數	說明及收入依據
0106029020100 財產孳息				200,000	
0106029020101 利息收入	年	1	200,000	200,000	保管金及專戶存款利息收入

新北市三重區公所

歲入項目說明提要與預算明細表

經常門

中華民國100年度

單位：新臺幣元

來源別子目及細目與編號	0106029020104 財產孳息-權利金	承辦單位	新北市三重區公所	預算金額	2,171千元
歲入項目說明	一、項目內容：停車場及游泳池權利金收入				
	二、法令依據：依據各項契約規定辦理				
科目名稱及編號	單位	數量	單價	預算數	說明及收入依據
0106029020100 財產孳息				2,171,000	
0106029020104 權利金				2,171,000	
	年	1	500,000	500,000	中興游泳池權利金收入 中興游泳池委託經營管理履約期限99.2.1~102.1.31，收入為2,529,000元，按6期平均繳付421,500
	年	1	860,000	860,000	社教館地下停車場權利金收入 本市社教館地下停車場委託經營管理履約期限99.9.1~102.8.31，收入為4,055,000元，按18期繳付，第1期225,291元，其餘平均每期繳付225,277元
	年	1	811,000	811,000	本所行政大樓附設停車場權利金收入 行政大樓附設停車場委託經營管理履約期限99.2.16~100.11.16，收入為1,621,000元，按8期平均繳付202,625元

新北市三重區公所

歲入項目說明提要與預算明細表

經常門

中華民國100年度

單位：新臺幣元

來源別子目及細目與編號	0109029020101 捐獻收入-一般捐獻	承辦單位	新北市三重區公所	預算金額	550千元
歲入項目說明	一、項目內容：臺北國際航空站回饋金及新海瓦斯股份有限公司捐贈金				
	二、法令依據：依臺北國際航空站99年1月19日北站航字第0990000614號函及新海瓦斯股份有限公司99年11月29日新瓦總字第0990510249號函辦理				
科目名稱及編號	單位	數量	單價	預算數	說明及收入依據
0109029020100 捐獻收入				550,000	
0109029020101 一般捐獻				550,000	
	年	1	150,000	150,000	臺北國際航空站回饋金(歲出編列區政業務-區政業務-民政業務)
	年	1	400,000	400,000	新海瓦斯股份有限公司提供本所推動文化建設公益活動經費(歲出編列區政業務-區政業務-文化支出)

新 北 市 三 重 區 公 所

歲 出 計 畫 說 明 提 要 與 各 項 費 用 明 細 表

經常門

中華民國100年度

單位：新臺幣元

業務計畫及工作計畫 名稱與編號	0103029020901 區政業務-區政業務	承辦 單位	新北市三重區公所	預算 金額	549,614千元
歲出計畫說明	<p>一、計畫內容：（一）辦理地方自治工作、禮俗宗教、新移民生活輔導、環境衛生、義務教育、各類社教活動、地方文化特色活動等事項，並加強區民活動中心管理維護及鄰里基層相關業務。（二）辦理各項社會救助、社會福利、社區發展、災害救助等工作。（三）辦理地政、工商、農業使用證明申請案件審查、遊憩設施維護、公園之清潔管理維護及推動鄰里公園認養事項。（四）依據兵役法及兵役施行法辦理兵役行政、替代役徵訓、兵役勤務、退伍役男歸鄉報到管理等事項，並配合戶役政資訊系統及兵役資料電腦建檔作業。（五）辦理全民健康保險第一、五、六類被保險人或眷屬有關承保、轉出、退保、停保、復保、異動事項及受理民眾委託代辦健保IC卡等業務。（六）辦理人事、政風與會計等業務。</p> <p>二、預期成果：如期完成</p>				
分支計畫及用途別科目	單位	數量	單價	預算數	說 明
區政業務-區政業務				549,614,410	市庫負擔549,064,410元，其他550,000元。
010302902090101				268,625,410	市庫負擔268,625,410元。
一般行政					
0100 人事費				184,161,000	
0103 法定編制人員待遇	年	1	113,766,171	113,766,171	法定編制人員薪津
0104 約聘僱人員待遇	人*月	5*12	29,500	1,770,000	約僱四等人員薪津
0104 約聘僱人員待遇	人*月	6*12	26,000	1,872,000	約僱三等人員薪津
0104 約聘僱人員待遇	人*月	4*12	33,000	1,584,000	約僱五等人員薪津
0105 技工及工友待遇	年	1	389,000	389,000	技工薪津
0105 技工及工友待遇	年	1	4,368,000	4,368,000	工友薪津
0111 獎金	年	1	114,000	114,000	技工考績及年終工作獎金
0111 獎金	年	1	1,275,000	1,275,000	工友考績及年終工作獎金
0111 獎金	年	1	30,434,415	30,434,415	職員考績及年終工作獎金
0111 獎金	人*月	4*1.5	33,000	198,000	約僱五等人員年終工作獎金
0111 獎金	年	1	2,527,302	2,527,302	代表會99年度春節慰勞金
0111 獎金	人*月	6*1.5	26,000	234,000	約僱三等人員年終工作獎金
0111 獎金	人*月	5*1.5	29,500	221,250	約僱四等人員年終工作獎金
0121 其他給與	年	1	3,216,000	3,216,000	法定編制人員休假補助費
0121 其他給與	年	1	16,000	16,000	技工休假補助費
0121 其他給與	年	1	192,000	192,000	工友休假補助費

新 北 市 三 重 區 公 所

歲 出 計 畫 說 明 提 要 與 各 項 費 用 明 細 表

經常門

中華民國100年度

單位：新臺幣元

分支計畫及用途別科目	單位	數量	單價	預算數	說 明
0121 其他給與	人	15	16,000	240,000	約僱人員休假補助費
0121 其他給與	式	1	498	498	配合用途別科目調整至千元
0131 加班值班費	年	1	3,283,200	3,283,200	辦理各項業務加班費
0131 加班值班費	年	1	5,598,063	5,598,063	法定編制人員不休假加班費
0131 加班值班費	年	1	18,000	18,000	技工不休假加班費
0131 加班值班費	年	1	195,000	195,000	工友不休假加班費
0142 退休離職儲金	年	1	1,149,153	1,149,153	退撫基金提撥等
0142 退休離職儲金	人*月	5*12	1,818	109,080	約僱四等人員退職準備
0142 退休離職儲金	人*月	6*12	1,584	114,048	約僱三等人員退職準備
0142 退休離職儲金	人*月	4*12	1,998	95,904	約僱五等人員退職準備
0142 退休離職儲金	年	1	178,000	178,000	技工退職準備
0142 退休離職儲金	年	1	722,000	722,000	工友退職準備
0151 保險	年	1	9,081,180	9,081,180	職員保險費
0151 保險	年	1	48,768	48,768	技工保險費
0151 保險	年	1	534,816	534,816	工友保險費
0151 保險	人*月	5*12	3,512	210,720	約僱四等人員保險費
0151 保險	人*月	6*12	3,059	220,248	約僱三等人員保險費
0151 保險	人*月	4*12	3,858	185,184	約僱五等人員保險費
0200 業務費				82,400,410	
0201 教育訓練費	年	1	159,000	159,000	英語檢定等教育費用
0202 水電費	年	1	6,839,000	6,839,000	水電費
0203 通訊費	年	1	2,690,000	2,690,000	電話費
0203 通訊費	年	1	611,000	611,000	郵資
0213 資訊服務費	年	1	11,168,859	11,168,859	資訊服務系統等費用
0221 稅捐及規費	輛	2	11,230	22,460	車輛牌照稅
0221 稅捐及規費	輛	2	6,210	12,420	車輛燃料稅
0221 稅捐及規費	輛	8	300	2,400	燃料稅

新都市三重區公所

歲出計畫說明提要與各項費用明細表

經常門

中華民國100年度

單位：新臺幣元

分支計畫及用途別科目	單位	數量	單價	預算數	說 明
0221 稅捐及規費	輛	75	450	33,750	燃料稅
0221 稅捐及規費	輛	21	600	12,600	燃料稅
0221 稅捐及規費	輛	2	900	1,800	車輛檢驗費
0221 稅捐及規費	輛	2	450	900	車輛檢驗費
0221 稅捐及規費	年	1	800	800	車輛行照費
0221 稅捐及規費	輛	1	7,120	7,120	車輛牌照稅
0221 稅捐及規費	輛	1	15,210	15,210	車輛牌照稅
0221 稅捐及規費	輛	1	4,800	4,800	車輛燃料稅
0221 稅捐及規費	輛	1	7,200	7,200	車輛燃料稅
0231 保險費	輛	8	460	3,680	公務機車輕型保險費
0231 保險費	輛	96	666	63,936	公務機車重型保險費
0231 保險費	輛	4	2,591	10,364	小客車保險費
0231 保險費	年	1	657,000	657,000	公共意外責任險、火災地震險等費用
0249 臨時人員酬金	年	1	48,691,193	48,691,193	臨時人員158人薪資、保險費、退職準備、年終工作獎金及加班費等
0250 按日按件計資酬金	人*次	30*24	1,000	720,000	區政諮詢委員出席費
0250 按日按件計資酬金	人次	15	2,000	30,000	招標案聘請專家學者出席費等
0250 按日按件計資酬金	節	32	1,600	51,200	訓練講座鐘點費等
0251 委辦費	年	1	800,000	800,000	捷運路電子看板維運委外服務
0271 物品	年	1	460,000	460,000	公務用文具紙張、印刷、非消耗品等
0271 物品	年	1	78,142	78,142	推廣節能減碳措施全面採用省電LED相關費用等
0271 物品	公升*月*	143*12*4	30	205,920	小客車、小客貨車油料費
0271 物品	輛年	1	637,000	637,000	電腦耗材等

新都市三重區公所

歲出計畫說明提要與各項費用明細表

經常門

中華民國100年度

單位：新臺幣元

分支計畫及用途別科目	單位	數量	單價	預算數	說 明
0279 一般事務費	年	1	1,000,000	1,000,000	編印及購買各類書冊及辦理各項活動費用及其他雜支等
0279 一般事務費	人	229	2,400	549,600	文康活動
0279 一般事務費	年	1	221,000	221,000	員工健康檢查費
0279 一般事務費	年	1	450,000	450,000	印製學齡兒童入學通知單、辦理會議、活動、學校相關費用等
0279 一般事務費	年	1	1,271,000	1,271,000	辦公大樓委外清潔、防火、消安等
0279 一般事務費	年	1	290,000	290,000	政風業務費用、工程防汛、招標文件及各項活動雜支等
0279 一般事務費	人*次	30*24	1,000	720,000	區政諮詢委員交通費
0279 一般事務費	人	30	3,840	115,200	區政諮詢委員聯誼活動相關經費
0281 房屋建築養護費	年	1	160,000	160,000	辦公大樓維護費等
0282 車輛及辦公器具養護費	年	1	1,866,200	1,866,200	雜項設備、電氣、空調、電梯等維護費用
0282 車輛及辦公器具養護費	輛	1	8,500	8,500	小客貨車維修費
0282 車輛及辦公器具養護費	輛	2	51,000	102,000	小客車維修費
0282 車輛及辦公器具養護費	輛	1	51,000	51,000	小客貨車維修費
0283 設施及機械設備養護費	年	1	960,000	960,000	設備修繕、環境清潔、機房維護、電話系統維護等
0283 設施及機械設備養護費	年	1	90,000	90,000	機械停車場設備維護、檢驗及各項維護費等
0291 國內旅費	年	1	236,156	236,156	參加市內、外會議、洽辦公務出差旅費
0298 特別費	人*月	1*12	26,000	312,000	區長特別費
0400 獎補助費				2,064,000	
0456 獎勵及慰問	人*節	344*3	2,000	2,064,000	退休（職）人員三節慰問金
010302902090102 民政業務				233,882,000	市庫負擔233,732,000元，其他150,000元。
0200 業務費				203,159,000	
0202 水電費	年	1	3,227,000	3,227,000	水電費

新北市三重區公所

歲出計畫說明提要與各項費用明細表

經常門

中華民國100年度

單位：新臺幣元

分支計畫及用途別科目	單位	數量	單價	預算數	說 明
0203 通訊費	年	1	75,000	75,000	電話費
0221 稅捐及規費	年	1	11,230	11,230	車輛牌照稅
0221 稅捐及規費	年	1	6,210	6,210	車輛燃料稅
0221 稅捐及規費	年	1	200	200	車輛行照費
0221 稅捐及規費	輛	1	450	450	車輛檢驗費
0231 保險費	里	119	15,000	1,785,000	里長保險費
0231 保險費	輛	1	2,591	2,591	車輛保險費
0250 按日按件計資酬金	年	1	40,000	40,000	租佃委員開會及實地調查出席費等
0250 按日按件計資酬金	人*次	25*120	700	2,100,000	調解委員出席交通費
0271 物品	年	1	186,000	186,000	調解會辦公事務等費用
0271 物品	年	1	490,000	490,000	活動中心消耗品及非消耗品等
0271 物品	公升*月*輛	143*12*1	30	51,480	車輛油料費
0279 一般事務費	里*月	119*12	45,000	64,260,000	里辦公處事務補助費
0279 一般事務費	年	1	14,263,200	14,263,200	里鄰長健保
0279 一般事務費	年	1	70,400,000	70,400,000	里基層工作經費
0279 一般事務費	里	119	16,000	1,904,000	里長健康檢查費
0279 一般事務費	里	119	3,840	456,960	里長聯誼活動相關費用
0279 一般事務費	年	1	475,000	475,000	辦理活動中心清潔、執照變更、考核評比等
0279 一般事務費	人*月	2674*12	300	9,626,400	里鄰長報紙
0279 一般事務費	人	2,555	3,840	9,811,200	鄰長聯誼活動相關費用
0279 一般事務費	年	1	178,500	178,500	里民大會及基層建設座談會等相關經費
0279 一般事務費	年	1	87,000	87,000	辦理宣導活動計畫(臺北國際航空站回饋金)
0279 一般事務費	年	1	89,500	89,500	辦公消耗品及非消耗品等
0279 一般事務費	人*枚	2,555	300	766,500	里鄰長銜牌等

新 北 市 三 重 區 公 所

歲 出 計 畫 說 明 提 要 與 各 項 費 用 明 細 表

經常門

中華民國100年度

單位：新臺幣元

分支計畫及用途別科目	單位	數量	單價	預算數	說 明
0279 一般事務費	人	120	500	60,000	區長、里長生日蛋糕
0279 一般事務費	人	3,760	3,840	14,438,400	巡守隊聯誼活動相關費用
0279 一般事務費	人	3,760	1,000	3,760,000	巡守隊春安慰問等相關費用
0279 一般事務費	人	25	3,840	96,000	調解委員聯誼相關費用
0279 一般事務費	人	3,760	400	1,504,000	巡守隊訓練講習等相關費用
0279 一般事務費	人	3,760	200	752,000	巡守隊保險費用
0279 一般事務費	人	10	3,840	38,400	租佃委員聯誼活動相關經費
0282 車輛及辦公器具養護費	年	1	20,939	20,939	投影機、擴音機、影印機、高速複印機、傳真機、電話機等設備維護保養費
0282 車輛及辦公器具養護費	年	1	51,000	51,000	車輛維修保養費
0282 車輛及辦公器具養護費	年	1	81,000	81,000	調解會零星什項及設備維護等
0283 設施及機械設備養護費	年	1	985,000	985,000	活動中心內部設備修繕、電梯保養維護及維修等
0283 設施及機械設備養護費	年	1	1,000,000	1,000,000	各里監視系統及設備等維護
0291 國內旅費	年	1	78,840	78,840	參加市內、外會議洽公出差旅費
0400 獎補助費				30,723,000	
0429 對學生之獎助	年	1	26,460	26,460	辦理學校優秀學生獎助學金計畫(臺北國際航空站回饋金)
0431 社會福利津貼及濟助	年	1	36,540	36,540	辦理低收入戶救助計畫(臺北國際航空站回饋金)
0457 其他補助及捐助	人*月	2555*12	1,000	30,660,000	鄰長交通補助費
010302902090103 役政及防災業務				1,290,000	市庫負擔1,290,000元。
0200 業務費				1,290,000	
0271 物品	年	1	60,000	60,000	各種辦公用具、碳粉、消耗品及雜支等
0271 物品	年	1	36,000	36,000	民眾洽公及辦公室費用等
0271 物品	年	1	27,000	27,000	各項零星非消耗品購置等

新都市三重區公所

歲出計畫說明提要與各項費用明細表

經常門

中華民國100年度

單位：新臺幣元

分支計畫及用途別科目	單位	數量	單價	預算數	說 明
0279 一般事務費	年	1	250,000	250,000	辦理徵集、勤務、後備軍人、替代役等相關業務
0279 一般事務費	年	1	420,000	420,000	辦理災害防救等相關經費
0282 車輛及辦公器具養護費	年	1	197,000	197,000	辦公器具養護費等
0291 國內旅費	年	1	300,000	300,000	赴市府及護送常備兵與替代役入營、防災業務等出差旅費
010302902090104				331,000	市庫負擔331,000元。
宗教禮俗					
0200 業務費				331,000	
0279 一般事務費	年	1	20,000	20,000	登記有案寺廟及改善民俗會業務等
0279 一般事務費	式	1	151,000	151,000	辦理中元普渡焚燒紙錢集中場宣導費用及大安堂及分子尾兩地祭典費
0279 一般事務費	式	1	160,000	160,000	中元普度相關費用等
010302902090105				65,000	市庫負擔65,000元。
農漁業務					
0200 業務費				65,000	
0271 物品	年	1	41,000	41,000	各種辦公消耗品及非消耗品、印刷、農業政令及教育宣導用雜支等
0291 國內旅費	年	1	24,000	24,000	參加業務檢討會議等出差旅費
010302902090106				845,000	市庫負擔845,000元。
水利業務					
0200 業務費				845,000	
0283 設施及機械設備養護費	年	1	845,000	845,000	力行路地下道、高速公路涵洞下及重新路五段橋光新村等抽水機管理維護
010302902090107				2,460,000	市庫負擔2,460,000元。
交通業務					
0200 業務費				2,460,000	
0221 稅捐及規費	輛	3	6,300	18,900	社區巴士牌照稅
0221 稅捐及規費	輛	3	6,876	20,628	社區巴士燃料稅
0221 稅捐及規費	輛	3	600	1,800	社區巴士檢驗費
0231 保險費	輛	3	10,000	30,000	社區巴士保險費

新 北 市 三 重 區 公 所

歲 出 計 畫 說 明 提 要 與 各 項 費 用 明 細 表

經常門

中華民國100年度

單位：新臺幣元

分支計畫及用途別科目	單位	數量	單價	預算數	說 明
0251 委辦費	年	1	2,000,172	2,000,172	社區巴士委外經費
0271 物品	公升*輛	4000*3	27	324,000	社區巴士柴油費
0282 車輛及辦公器具養護費	年	1	64,500	64,500	社區巴士養護費
010302902090110				12,770,000	市庫負擔12,770,000元。
社會業務				12,170,000	
0200 業務費					
0201 教育訓練費	人	1,153	400	461,200	志工人員相關業務及教育訓練費
0202 水電費	年	1	46,000	46,000	敬老中心及松年大學水費
0202 水電費	年	1	1,171,000	1,171,000	東區服務處、敬老中心及松年大樓、老人文康活動中心等電費
0203 通訊費	年	1	43,000	43,000	東區服務處、敬老中心及松年大樓、老人文康活動中心等電話費
0221 稅捐及規費	輛	1	11,230	11,230	車輛牌照稅
0221 稅捐及規費	輛	1	6,210	6,210	車輛燃料稅
0221 稅捐及規費	輛	1	450	450	車輛檢驗費
0231 保險費	輛	1	2,591	2,591	車輛保險費
0231 保險費	人*年	1153*1	100	115,300	志工人員意外保險費
0271 物品	年	1	282,000	282,000	社會救助相關業務紙張、文具等消耗品及非消耗品等雜支
0271 物品	公升*月*輛	143*12*1	30	51,480	車輛油料費
0279 一般事務費	人*次	1153*24	100	2,767,200	志工人員誤餐費及交通費
0279 一般事務費	人	1,153	300	345,900	志工人員聯誼或慶生活動
0279 一般事務費	人	1,153	500	576,500	志工人員背心
0279 一般事務費	年	1	5,110,000	5,110,000	辦理獨居老人送餐計畫
0279 一般事務費	年	1	1,100,000	1,100,000	老人文康活動中心及敬老中心保全、保險、冷氣電梯修繕及其他雜支等
0282 車輛及辦公器具養護費	年	1	51,000	51,000	車輛養護費
0291 國內旅費	年	1	28,939	28,939	辦理社會救助、急難救助、處理喪葬、健保局等洽公出

新都市三重區公所

歲出計畫說明提要與各項費用明細表

經常門

中華民國100年度

單位：新臺幣元

分支計畫及用途別科目	單位	數量	單價	預算數	說明
0400 獎補助費				600,000	差旅費
0431 社會福利津貼及濟助	年	1	600,000	600,000	郭重佑安養費
010302902090111				28,868,000	市庫負擔28,468,000元，其他400,000元。
文化業務				28,868,000	
0200 業務費				28,868,000	
0202 水電費	年	1	10,696,000	10,696,000	綜合運動場館、社教館及閱覽室水電費
0203 通訊費	年	1	318,000	318,000	綜合運動場館、社教館、閱覽室電話費
0231 保險費	年	1	582,000	582,000	綜合運動場館、社教館、閱覽室等保險費
0271 物品	年	1	577,000	577,000	各閱覽室各項消耗品及非消耗品清潔用品購置等
0279 一般事務費	年	1	2,985,000	2,985,000	綜合體育場館清潔用品費、辦公室用品費、燈具設備、飲水機設備、電腦費、文具用品費等
0279 一般事務費	年	1	1,558,000	1,558,000	閱覽室清潔、電梯、公安、電氣、電腦周邊耗材等
0279 一般事務費	年	1	1,130,000	1,130,000	社教館保險公安各項例行性事務印刷、電腦周、植栽及一般耗材等
0279 一般事務費	次	1	1,115,000	1,115,000	辦理運動大會體育業務各項相關費用
0279 一般事務費	年	1	3,600,000	3,600,000	辦理藝文推廣及慶典活動相關費用
0279 一般事務費	年	1	400,000	400,000	辦理文化建設公益活動計畫(新海瓦斯股份有限公司回饋金)
0283 設施及機械設備養護費	年	1	4,232,000	4,232,000	綜合體育場館高壓電氣、電梯、建物公共安全、消防、污水等管理維護設備檢查及申報費等
0283 設施及機械設備養護費	年	1	715,000	715,000	各閱覽室冷氣及空調系統保養維修、發電機保養修繕等
0283 設施及機械設備養護費	年	1	960,000	960,000	社教館建築結構安全檢查、申報、改善全館運作器具、

新北市三重區公所

歲出計畫說明提要與各項費用明細表

經常門

中華民國100年度

單位：新臺幣元

分支計畫及用途別科目	單位	數量	單價	預算數	說 明
					監視器等維護保養及一般耗材更換等
010302902090113				150,000	市庫負擔150,000元。
社區發展					
0200 業務費				150,000	
0271 物品	年	1	30,000	30,000	辦公室清潔用品、電腦等周邊耗材、報章書刊及其他雜支等
0279 一般事務費	年	1	120,000	120,000	辦理社區相關業務活動經費
010302902090116				328,000	市庫負擔328,000元。
道路及公園業務					
0200 業務費				328,000	
0202 水電費	年	1	96,000	96,000	行道樹等灑水車水費
0221 稅捐及規費	年	1	1,200	1,200	車輛檢驗費
0221 稅捐及規費	年	1	200	200	車輛行照費
0221 稅捐及規費	輛	1	11,800	11,800	車輛燃料稅
0221 稅捐及規費	輛	1	5,400	5,400	車輛牌照稅
0231 保險費	輛	1	10,084	10,084	車輛保險費
0271 物品	公升*月* 輛	196*12*1	27	63,504	車輛油料費
0279 一般事務費	年	1	67,965	67,965	消耗品及非消耗品等
0282 車輛及辦公器具養護費	輛	1	51,000	51,000	車輛養護費等
0291 國內旅費	年	1	20,847	20,847	參加市內、外會議及洽公等出差旅費

新北市三重區公所

歲出計畫說明提要與各項費用明細表

資本門

中華民國100年度

單位：新臺幣元

業務計畫及工作計畫 名稱與編號	0203029020901 區政業務-區政業務	承辦 單位	新 <u>北</u> 市 <u>三</u> 重 <u>區</u> 公 <u>所</u>	預算 金額	13,900千元
歲出計畫說明	一、計畫內容：興建辦公廳舍，改善辦公暨里鄰環境及設備。				
	二、預期成果：如期完成				
分支計畫及用途別科目	單位	數量	單價	預算數	說 明
區政業務-區政業務				13,900,000	市庫負擔13,900,000元。
020302902090121				13,900,000	市庫負擔13,900,000元。
建築及設備				13,900,000	
0300 設備及投資				13,900,000	
0303 公共建設及設施費	式	1	200,000	200,000	男女廁所修繕
0303 公共建設及設施費	年	1	1,000,000	1,000,000	增設各活動中心止滑設施、 消防器材、防水閘門等
0303 公共建設及設施費	年	1	500,000	500,000	中興泳池各項設備改善或增 設費用等
0305 運輸設備費	式	1	1,000,000	1,000,000	機械停車場更新設備費
0319 雜項設備費	式	1	500,000	500,000	新設活動式檔案櫃
0319 雜項設備費	式	1	600,000	600,000	新增閱覽室購買新書
0319 雜項設備費	年	1	1,000,000	1,000,000	全區基礎工程
0319 雜項設備費	年	1	8,100,000	8,100,000	全區辦公設備費
0319 雜項設備費	年	1	1,000,000	1,000,000	鄰里基礎建設及設備

新北市三重區公所

歲出計畫說明提要與各項費用明細表

經常門

中華民國100年度

單位：新臺幣元

業務計畫及工作計畫 名稱與編號	0103029020902 區政業務-第一預備金	承辦 單位	新北市三重區公所	預算 金額	1,500千元
--------------------	-----------------------------	----------	----------	----------	---------

歲 出 計 畫 說 明	<p>一、計畫內容：為準備年度中需要估列。</p> <p>二、預期成果：如期完成</p>
----------------------------	----------------------------------------------

用途別科目	單位	數量	單價	預算數	說 明
0900 預備金				1,500,000	市庫負擔1,500,000元。
0901 第一預備金	式	1	1,500,000	1,500,000	第一預備金

新北市三重區公所

歲出用途別科目分析表

中華民國100年度

單位：新臺幣千元

計畫名稱	合計	經常支出						資本支出					
		人事費	業務費	獎補助費	債務費	預備金	小計	人事費	業務費	設備及投資	獎補助費	預備金	小計
總計	565,014	184,161	332,066	33,387		1,500	551,114			13,900			13,900
區政業務	565,014	184,161	332,066	33,387		1,500	551,114			13,900			13,900
區政業務	563,514	184,161	332,066	33,387			549,614			13,900			13,900
第一預備金	1,500					1,500	1,500						

新北市三重區公所

資本支出分析表

中華民國100年度

單位：新臺幣千元

計 <u>畫</u> 名 <u>稱</u>	合 <u>計</u>	設 <u>備</u> 及 <u>投</u> 資								其 <u>他</u> 資 <u>本</u> 支 <u>出</u>
		土 <u>地</u>	房 <u>屋</u> 建 <u>築</u> 及 <u>設</u> 備	公 <u>共</u> 建 <u>設</u> 及 <u>設</u> 施	機 <u>械</u> 設 <u>備</u>	運 <u>輸</u> 設 <u>備</u>	資 <u>訊</u> 軟 <u>硬</u> 體 <u>設</u> 備	雜 <u>項</u> 設 <u>備</u>	權 <u>利</u>	
總 計	13,900			1,700		1,000		11,200		
區政業務	13,900			1,700		1,000		11,200		
區政業務	13,900			1,700		1,000		11,200		

新 北 市 三 重 區 公 所

人 事 費 分 析 表

中華民國100年度

單位：新臺幣元

類別	預算員額	全年度人事費												備註		
		民意代表待遇	政務人員待遇	法定編制人員待遇	約聘僱人員待遇	技工及工友待遇	獎金	其他給與	加班值班費	退休退職給付	退休離職儲金	保險	調待準備		合計	
正式員額	201			113,766,171			30,434,415	3,216,000							157,646,919	
職員	201			113,766,171			30,434,415	3,216,000							157,646,919	
約聘僱人員	15				5,226,000		653,250	240,000				319,032	616,152		7,054,434	
技工	1					389,000	114,000	16,000				178,000	48,768		745,768	
工友	12					4,368,000	1,275,000	192,000				722,000	534,816		7,091,816	
其他人事費							2,527,302	498	9,094,263						11,622,063	
全年總計	229			113,766,171	5,226,000	4,757,000	35,003,967	3,664,498	9,094,263			2,368,185	10,280,916		184,161,000	

新北市三重區公所

約聘僱人員費用分析表

中華民國100年度

單位：新臺幣元

款	項	科 目		名稱及編號	約聘人員 (人*月)	約僱人員 (人*月)	全年度預算數	說 明 (詳列奉准文號及人數)
		目	節					
02				新北市政府主管			7,054,434	包括約聘僱人員待遇5,226,000元,年終工作獎金653,250元,休假補助240,000元,離職儲金319,032元,保險費616,152元。
	902			0029020000 新北市三重區公所			7,054,434	
		09		003029020900 區政業務			7,054,434	
			01	0103029020901 區政業務			7,054,434	
					5*12		1,770,000	約聘僱人員待遇
					6*12		1,872,000	約聘僱人員待遇
					4*12		1,584,000	約聘僱人員待遇
					4*1.5		198,000	年終工作獎金
					6*1.5		234,000	年終工作獎金
					5*1.5		221,250	年終工作獎金
					15		240,000	休假補助
					5*12		109,080	離職儲金
					6*12		114,048	離職儲金
					4*12		95,904	離職儲金
					5*12		210,720	保險費
					6*12		220,248	保險費
					4*12		185,184	保險費

新北市三重區公所

公務車輛明細表

中華民國100年度

單位：新臺幣元

業務計畫及 工作計畫名稱	車輛 數	車輛 種類	乘客 人數 (不含 司機)	購置 年月	汽缸總 排氣量 (立方 公分)	牌照稅 (全年)	燃料使 用費 (全年)	油料費(全年)			養護費	車輛 保險費	車輛 檢驗費	備註
								數量 (公升)	單價 (元)	金額				
		現有車輛												
區政業務 區政業務 一般行政	1	小客車	4	08708	1995	11,230	6,210	1,716	30.0	51,480	51,000	2,591	900	S9-5288
區政業務 區政業務 一般行政	1	小客車	4	08802	1597	7,120	4,800	1,716	30.0	51,480	51,000	2,591	900	T4-4487
區政業務 區政業務 一般行政	1	小客貨車	7	09110	2792	15,210	7,200	1,716	30.0	51,480	51,000	2,591	450	7T-4903
區政業務 區政業務 一般行政	1	小客貨車	7	09812	2378	11,230	6,210	1,716	30.0	51,480	8,500	2,591	450	4820-YN
區政業務 區政業務 一般行政	1	機車	1	08702	49		300					460		TXZ-127
區政業務 區政業務 一般行政	1	機車	1	08705	124		450					666		LLP-499
區政業務 區政業務 一般行政	4	機車	1	08706	124		1,800					2,664		LLU-371、LLU-373、K8X-878、LLT-957
區政業務 區政業務 一般行政	2	機車	1	08706	125		900					1,332		LLW-506、LLW-508
區政業務 區政業務 一般行政	2	機車	1	08707	124		900					1,332		LPC-975、LPC-976
區政業務 區政業務 一般行政	1	機車	1	08709	124		450					666		MCP-991
區政業務 區政業務 一般行政	1	機車	1	08712	124		450					666		MDO-191
區政業務 區政業務 一般行政	3	機車	1	08808	101		1,350					1,998		MFU-045、OYB-940、OYB-942
區政業務 區政業務 一般行政	1	機車	1	08810	101		450					666		OYN-146
區政業務 區政業務 一般行政	1	機車	1	08811	82		450					666		OXX-975
區政業務 區政業務 一般行政	1	機車	1	08811	49		300					460		WSD-675
區政業務 區政業務 一般行政	1	機車	1	08904	101		450					666		PNG-468
區政業務 區政業務 一般行政	3	機車	1	08909	149		1,800					1,998		BVY-635、BVY-650、BVY652

新北市三重區公所

公務車輛明細表

中華民國100年度

單位：新臺幣元

業務計畫及 工作計畫名稱	車輛 數	車輛 種類	乘客 人數 (不含 司機)	購置 年月	汽缸總 排氣量 (立方 公分)	牌照稅 (全年)	燃料使 用費 (全年)	油料費(全年)			養護費	車輛 保險費	車輛 檢驗費	備註
								數量 (公升)	單價 (元)	金額				
區政業務 區政業務 一般行政	1	機車	1	08910	49		300					460		WTM-312
區政業務 區政業務 一般行政	1	機車	1	08910	124		450					666		FD2-240
區政業務 區政業務 一般行政	1	機車	1	08912	49		300					460		WTT-842
區政業務 區政業務 一般行政	1	機車	1	09002	101		450					666		HU7-405
區政業務 區政業務 一般行政	2	機車	1	09103	149		1,200					1,332		LK5-503、LJ7-699
區政業務 區政業務 一般行政	1	機車	1	09103	124		450					666		LK5-502
區政業務 區政業務 一般行政	1	機車	1	09105	125		450					666		LM5-280
區政業務 區政業務 一般行政	1	機車	1	09105	124		450					666		LM8-877
區政業務 區政業務 一般行政	1	機車	1	09106	125		450					666		LN6-585
區政業務 區政業務 一般行政	2	機車	1	09109	124		900					1,332		LQ7-157、LQ7-158
區政業務 區政業務 一般行政	1	機車	1	09110	124		450					666		LZ8-976
區政業務 區政業務 一般行政	1	機車	1	09111	124		450					666		HGY-288
區政業務 區政業務 一般行政	1	機車	1	09112	124		450					666		NR3-223
區政業務 區政業務 一般行政	2	機車	1	09201	49		600					920		SE3-735、SE3-736
區政業務 區政業務 一般行政	1	機車	1	09203	49		300					460		QV3-975
區政業務 區政業務 一般行政	3	機車	1	09205	124		1,350					1,998		NX2-073、NX2-075、NX5-661
區政業務 區政業務 一般行政	1	機車	1	09206	124		450					666		NX8-138
區政業務 區政業務 一般行政	5	機車	1	09212	124		2,250					3,330		N72-285、N72-283、N72-286、N72-287、667-BNT

新北市三重區公所

公務車輛明細表

中華民國100年度

單位：新臺幣元

業務計畫及 工作計畫名稱	車輛 數	車輛 種類	乘客 人數 (不含 司機)	購置 年月	汽缸總 排氣量 (立方 公分)	牌照稅 (全年)	燃料使 用費 (全年)	油料費(全年)			養護費	車輛 保險費	車輛 檢驗費	備註
								數量 (公升)	單價 (元)	金額				
區政業務 區政業務 一般行政	1	機車	1	09303	101		450					666		M65-311
區政業務 區政業務 一般行政	6	機車	1	09303	125		2,700					3,996		M69-990-M69-993、M72-953、M72-955
區政業務 區政業務 一般行政	1	機車	1	09304	124		450					666		AH3-118
區政業務 區政業務 一般行政	4	機車	1	09305	125		1,800					2,664		AH3-495-AH3-498
區政業務 區政業務 一般行政	1	機車	1	09305	124		450					666		AH3-499
區政業務 區政業務 一般行政	1	機車	1	09306	124		450					666		AH6-783
區政業務 區政業務 一般行政	1	機車		09308	125		450					666		P67-523
區政業務 區政業務 一般行政	1	機車	1	09310	124		450					666		AB8-937
區政業務 區政業務 一般行政	1	機車	1	09312	125		450					666		CW2-488
區政業務 區政業務 一般行政	1	機車	1	09404	125		450					666		J5B-852
區政業務 區政業務 一般行政	1	機車	1	09405	125		450					666		J6P-750
區政業務 區政業務 一般行政	1	機車	1	09411	124		450					666		K8H-077
區政業務 區政業務 一般行政	1	機車	1	09412	124		450					666		K3D-286
區政業務 區政業務 一般行政	14	機車	1	09505	150		8,400					9,324		K6Q-383、K6Q-385-K6Q-393、K6Q-395-K6Q-398
區政業務 區政業務 一般行政	2	機車	1	09505	149		1,200					1,332		K9E-970、K9E-971
區政業務 區政業務 一般行政	1	機車	1	09505	49		300					460		VB9-323
區政業務 區政業務 一般行政	10	機車	1	09505	124		4,500					6,660		K6P-633、K6P-635-K6P-639、K6P-650、K9E-973、K9E-975、K9E-976

新北市三重區公所

公務車輛明細表

中華民國100年度

單位：新臺幣元

業務計畫及 工作計畫名稱	車輛 數	車輛 種類	乘客 人數 (不含 司機)	購置 年月	汽缸總 排氣量 (立方 公分)	牌照稅 (全年)	燃料使 用費 (全年)	油料費(全年)			養護費	車輛 保險費	車輛 檢驗費	備註
								數量 (公升)	單價 (元)	金額				
區政業務 區政業務 一般行政	3	機車	1	09505	125		1,350							
區政業務 區政業務 一般行政	1	機車	1	09507	125		450							K6Q-380-K6Q-382
區政業務 區政業務 一般行政	1	機車	1	09601	125		450							M9R-852
區政業務 區政業務 一般行政	1	機車	1	09609	125		450							5HE-537
區政業務 區政業務 一般行政	1	機車	1	09710	125		450							336-BLF
區政業務 區政業務 一般行政	1	機車	1	09710	125		450							095-EGK
區政業務 區政業務 民政業務	1	小客貨車	4	09110	1968	11,230	6,210	1,716	30.0	51,480	51,000	2,591	450	7T-5292
區政業務 區政業務 交通業務	1	大客車	21	09403	4104CC	6,300	6,876	4,000	27.0	108,000	21,500	10,000	600	WZ-157社區巴士
區政業務 區政業務 交通業務	1	大客車	21	09403	4104CC	6,300	6,876	4,000	27.0	108,000	21,500	10,000	600	WZ-158社區巴士
區政業務 區政業務 交通業務	1	大客車	21	09403	4104CC	6,300	6,876	4,000	27.0	108,000	21,500	10,000	600	WZ-161社區巴士
區政業務 區政業務 社會業務	1	小客貨車	7	09204	1968	11,230	6,210	1,716	30.0	51,480	51,000	2,591	450	4813-FL
區政業務 區政業務 道路及公園業務	1	救助吊車	2	08806	3298	5,400	11,800	2,352	27.0	63,504	51,000	10,084	1,200	2F-178
		合計				91,550	118,018			696,384	379,000	123,246	6,600	

本頁空白

