

114 年新北市三重區區政統計年報



新北市三重區公所編印

中華民國 115 年 6 月出版

凡 例

- 一、 本年報編印之目的，旨在報導新北市三重區一般概況及重要施政成果之統計數據，俾提供施政考核及釐定施政計畫之參考。
- 二、 本年報所列資料來源，係根據新北市三重區區公所（以下簡稱公所）各業務單位編報之公務統計報表及公所會（主）計室直接蒐集之資料加以整編而成，其資料來源均分別註明於各表（圖）下方，以利查考。
- 三、 本年報之資料時間自 105 年至 114 年，內容包括：一般概況、行政、民政、社會、經建、兵役、人文，計 7 大類，40 表。
- 四、 表內所列「年」及「年度」係指全年動態數字（自 1 月 1 日至 12 月 31 日止），「年底」係指 12 月底靜態數字。
- 五、 本年報各表所列度量衡單位，一律採用公制，以資劃一，方便比較，其有特殊情形者，均分別予以註明。
- 六、 本年報所用符號代表意義如下：
 - 「--」數值無意義。
 - 「...」數值尚未發布。
 - 「-」無數值或數值無統計。
 - 「0」數值不及半單位。
- 七、 本年報所載資料如有更新資料，均予修正，凡與前期數字不同時，概以本期數字為準。
- 八、 本年報荷蒙公所各業務單位提供有關資料，始克編成，謹致謝忱，惟統計數字難免有錯漏之處，敬請不吝指正。

目次

提要分析

一、新北市三重區歷史沿革	1
二、新北市三重區地理環境	1
(一) 土地及鄰里分布概況	1
(二) 新北市三區行政區域圖	2
三、新北市三重區人文風情	4
(一) 現住人口概況	4
(二) 宗教廟堂人文	5
四、新北市三重區產業發展	6
(一) 經建概況	6
(二) 農牧概況	6
五、新北市三重區社教福利	7
(一) 社區發展概況	7
(二) 社會福利及救助概況	7
(三) 教育組織概況	7
(四) 兵役扶(慰)助概況	7
六、新北市三重區重要施政成果	8
(一) 行政概況	8
(二) 本所施政計畫重點與政策	9
(三) 三重區重要施政成果	10

表 目 次

壹、一般概況

表 1-1 新北市三重區已登記公有私有土地筆數面積	1-1
表 1-2 新北市三重區各里鄰戶口數	1-2
表 1-3 新北市三重區現住人口之年齡分配	1-6
表 1-4 新北市三重區住人口之教育程度	1-8
表 1-5 新北市三重區現住人口之婚姻狀況	1-10

貳、行政

表 2-1 新北市三重區公所組織系統表	2-1
表 2-2 新北市三重區公所現有職員人數-按教育程度分	2-2
表 2-3 新北市三重區公所現有職員人數-按考試程度分	2-3
表 2-4 新北市三重區公所現有職員人數-按年齡分	2-4
表 2-5 新北市三重區公所編制及現有員額	2-5
表 2-6 新北市三重區公所經費預決算數額-按工作計畫別分	2-7
表 2-7 新北市三重區公所經費預決算數額-按用途別科目分	2-8
表 2-8 新北市三重區調解業務概況	2-9

參、民政

表 3-1 新北市三重區里長選舉概況	3-1
表 3-2 新北市三重區鄰長遴聘概況	3-5
表 3-3 新北市三重區鄰長異動概況	3-9
表 3-4 新北市三重區改善市容查報有關案件執行情形	3-10
表 3-5 新北市三重區各級學校及幼兒園一覽表	3-11
表 3-6 新北市三重區體育活動概況	3-16
表 3-7 新北市三重區維護市容會報決議案件辦理情形	3-17

肆、社會

表 4-1 新北市三重區推行社區發展工作概況	4-1
表 4-2 新北市三重區社區發展協會會員人數	4-7
表 4-3 新北市三重區輔導市民以工代賑臨時工作概況	4-8
表 4-4 新北市三重區社會福利及救濟概況	4-9
表 4-5 新北市三重區低收入戶數及人數按身分別分	4-11

表 4-6 新北市三重區辦理急難救助概況	4-16
表 4-7 新北市三重區遭受災害救助情形	4-18
表 4-8 新北市三重區身心障礙者人數	4-20

伍、經建

表 5-1 新北市三重區鄰里工程施工概況	5-1
表 5-2 新北市三重區公園綠地概況	5-9
表 5-3 新北市三重區農耕土地面積及農戶人口數	5-25
表 5-4 新北市三重區米穀種植面積及產量	5-27
表 5-5 新北市三重區園藝作物種植面積及產量	5-29
表 5-6 新北市三重區普通及特種作物種植面積及產量	5-31
表 5-7 新北市三重區家畜家禽頭數	5-33

陸、兵役

表 6-1 新北市三重區服兵役役男家屬項扶(慰)助經費統計	6-1
表 6-2 新北市三重區服兵役役男家屬安家費及三節生活扶助金統	6-2

柒、人文

表 7-1 新北市三重區神壇、寺廟、財團法人寺廟一覽表	7-1
表 7-2 新北市三重區聚會所、財團法人教會一覽表	7-14
表 7-3 新北市三重區宗教團體興辦公益慈善及社會教化事業概況	7-15

圖 目 次

圖一	本區近六年人口數及社會增加率.....	1
圖二	行政區圖.....	2
圖三	大都會公園.....	3
圖四	三重區人口概況按三階段年齡概況.....	4
圖五	三重區教育人口概況.....	4
圖六	三重區婚姻人口概況.....	5
圖七	三重先嗇宮.....	5
圖八	三重義天宮.....	6
圖九	114 年預決算比較及執行率.....	8
圖十	同仁公園、三民公園.....	10
圖十一	六合公園.....	10
圖十二	修德國小、明志國中、永福國小.....	11
圖十三	正義北路、仁愛街.....	11
圖十四	仁愛街.....	12
圖十五	新北高中地下貯水槽.....	12

提要分析

一、新北市三重區歷史沿革

三重居於淡水河西岸，位處台北盆地中央，與繁華的艋舺、大稻埕僅一水之隔。光緒十二年（西元一八八九年）劉銘傳擔任台灣首任巡撫時，為了鐵路通，曾於三重與大稻埕之間搭起淡水木橋（台北橋的前身），透過鐵路的搭運往返，促進三重農產貨物的流通。由於淡水木橋橋基不穩，常為大水所沖毀，修不勝修，因此在十年之後，日本人統治台灣時期，決定將鐵路改道，自此三重的鐵道走入歷史，再也聽不到火車嗚嗚的氣鳴聲。

根據最早的文獻記載，明鄭時期（1661年），三重為平埔族武灣社漁獵定居的地方，早期開發是以新莊的頭重埔為首（閩南人稱平坦且未開發之地為埔）、其後沿著河的下流拓殖的聚落稱為二重埔（今頂崁地區一帶），三重埔則是最後開發的一段新生地，所以三重的地名是一段先民的拓荒史。本區於民國三十六年四月一日與蘆洲鄉分治設三重鎮，五十一年正式升格為縣轄市。民國九十九年十二月二十五日，因應臺北縣改制新北市，三重市遂改為三重區。

二、新北市三重區地理環境

（一）土地及鄰里分布概況

三重區土地總面積 17.9800 平方公里，本區共 119 里、2,564 鄰、172,551 戶數。本區已登土地面積有 1,400.68 公頃其中(公有 628.29 公頃、私有 738.66 公頃、公私共有 33.73 公頃)，已登記土地筆數有 74,955 筆其中(公有 16,664 筆、私有 56,088 筆、公私共有 2,203 筆)。114 年底本區人口數有 382,778 人其中男性 186,524 人、女性 196,254 人。本區人口數最多是過田里 9,803 人，其次是碧華里 9,505 人，再者是溪美里有 9,056 人，而其中人口數最少是大德里有 793 人。

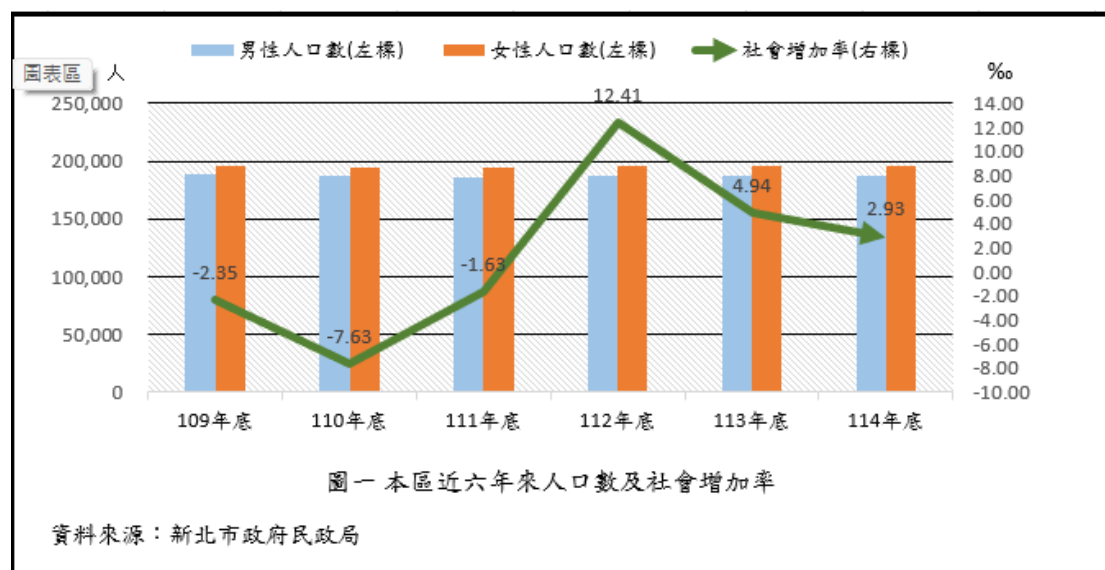

在道路方面，三和路與重新路是三重埔歷史最久的主要幹道，也是三重區發展的起始點；然而現在的三重區最繁榮的地方，已落於正義北路，短短幹道上，商店林立，銀行和醫療診所密集，車水馬龍，稱得上是現在的三重區中心。

三重的第三條主幹道正義北路，臨近的龍門路底，正是近年新闢建的新北環河快速道路匝道出口，沿淡水河西側經新北大橋與重翠大橋至板橋區。跨越大漢溪的重翠橋，再與 64 線快速公路（八里到新店線）相連，使蘆洲、三重經新北環河快速道路、新北大橋、重翠大橋往返板橋、中和或新店的交通更加便捷；並沿新店溪西側經中和區、永和區、新店區，最終止於新店區安祥路，這條交通大動脈大幅度拉近三重區與新北市其他區距離，縮短很多時間。值得一題的是，新北大橋跨越二重疏洪道的新地標斜張橋，是三重區聯外的第 9 座橋梁。

而前述台 64 線快速公路（東西向快速公路八里新店線）也為三重區提供聯外的便捷交通網路，台 64 線的各點匝道分散三重區，從三重區行駛台 64 線快速公路往返五股、八里或板橋、中和的交通暢通無阻。

在三重區的後花園，另有一條沿大漢溪左岸堤防的環河路，在重新抽水站、金陵女中後方越堤道路完工通車後，從新北環快經新北大橋接環河路後，可行駛越堤道路接大漢溪左側的重新堤外便道，景觀美麗大方，往返新莊、樹林的交通時間縮短許多，也免除以往到新莊區中正路交通塞車之苦。

蘆洲捷運與新莊捷運線通車，堪稱為三重近年來最重要的交通公共工程建設，從此三重更緊密聯繫台北都會中心。感覺這兩條捷運幹道暢通後，聯結了三重埔與二重埔，三重區市民似乎全部「動了起來」，健康活力的新三重浮現。

桃園機場捷運通車，行經捷運三重站（A2），使得三重站為機場捷運線與中和新蘆線的交會點。捷運三重站緊鄰佔地 424 公頃的大台北都會公園，讓它成為捷運機場線最美的 1 站。（二重疏洪道內）景觀大橋（辰光橋）由二重站至疏洪西路至興德路口，更為市民提最佳運動休閒場所。



圖三 大都會公園

三、新北市三重區人文風情

(一)現住人口概況

就 114 年年底總人口數 382,778 人，本區人口年齡分配適於工作年齡 (15~64 歲) 人口數為 265,479 人，年幼人口 (0~14 歲) 人口數 38,330 人，而 65 歲以上人口數為 78,969 人。

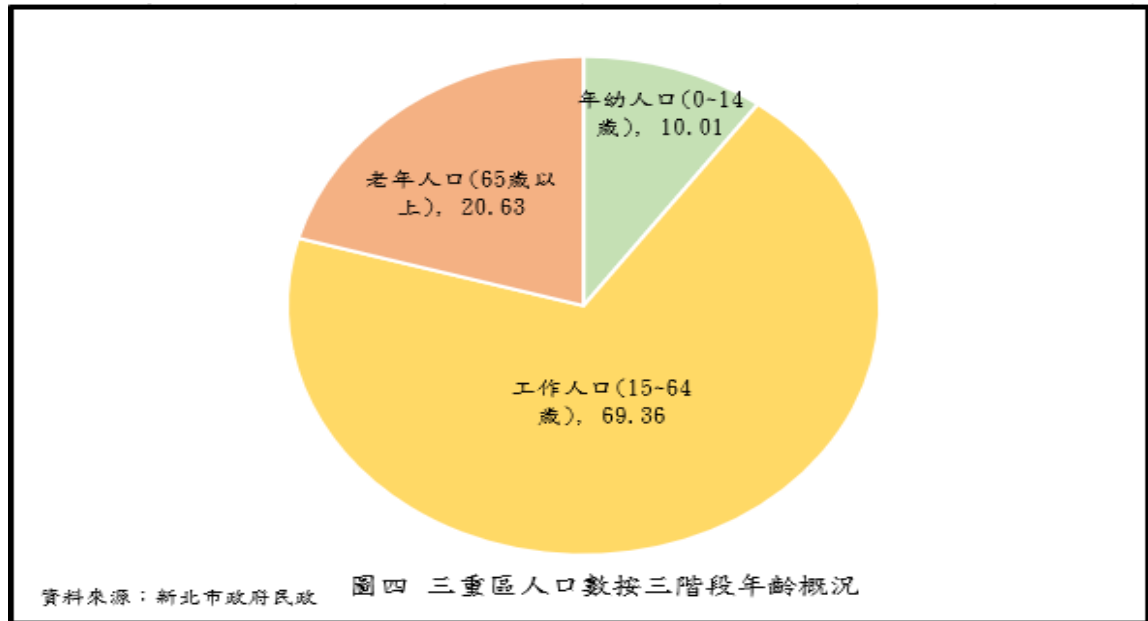

教育程度本區十五歲以上人口數為 344,448 人，其中博士、碩士(含肄業)26,308 人、大學 104,332 人、專科 37,499 人、高中(職)97,196 人、國中(職)48,919 人、國小 28,295 人、自修 394 人、不識字 1,505 人。

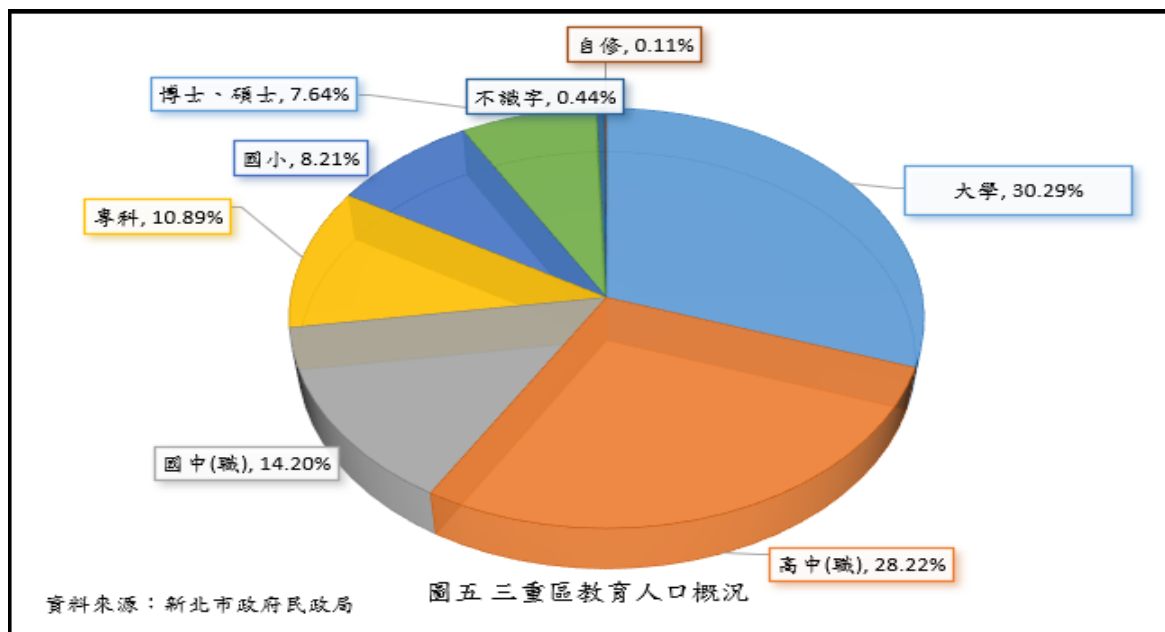

114 年底本區現住人口數之婚姻狀況，其中未婚人口數為 164,781 人、有配偶人口數為 158,524 人、離婚人口數為 36,456 人、喪偶人口數為 23,017 人合計為 382,778 人。

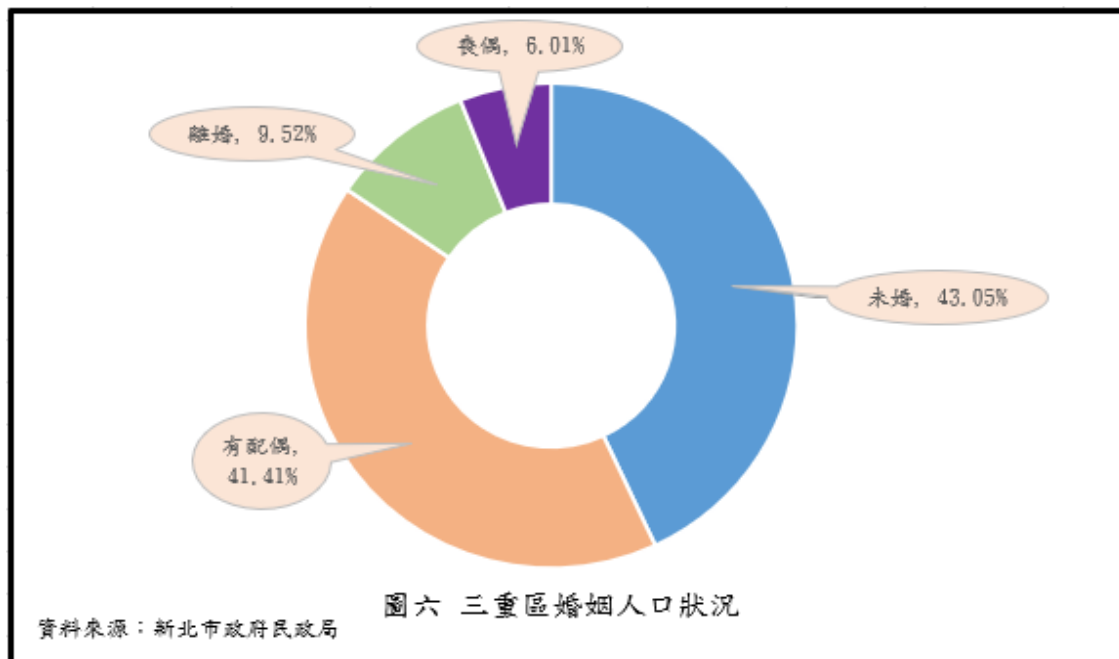

(二) 宗教廟堂人文

本區最具知名度的先嗇宮，建於乾隆十年（西元 1745 年）間，由泉州李姓開闢二重五穀王地區，五穀王廟（先嗇宮）祭祀神農大帝而得名，民間稱「五穀先帝廟」，是三重區最早的廟宇，也是三重區境內唯一的國家三級古蹟，供奉神農大帝，早期工匠藝術傑作仍俯拾可見，香火鼎盛，是三重自古以來的宗教信仰中心。本地另有一處歷史悠久的太璞宮，清高幽雅環境，離二重疏洪道大公園又近，是全家人踏青好去處，太璞宮和先嗇宮都有三重大書法家曹容的珍貴遺跡。



圖七 三重先嗇宮

另外，位於三重區車路頭街的義天宮，三重區民常去參拜，凡有所禱必獲

靈應，遠近善信，咸感聖母靈顯，香火鼎盛。義天宮主祀天上聖母，祭典分每年春節季典、農曆三月聖母聖誕祭典、中元慶典、農曆九月禮斗大法會。近幾年來年年舉辦元宵節燈籠比賽，鼓勵本區中小學校學生參加，提倡美育文化，導正社會風氣，不遺餘力。本區神壇、寺廟、財團法人寺廟共計有 430 家及教會有 10 家。

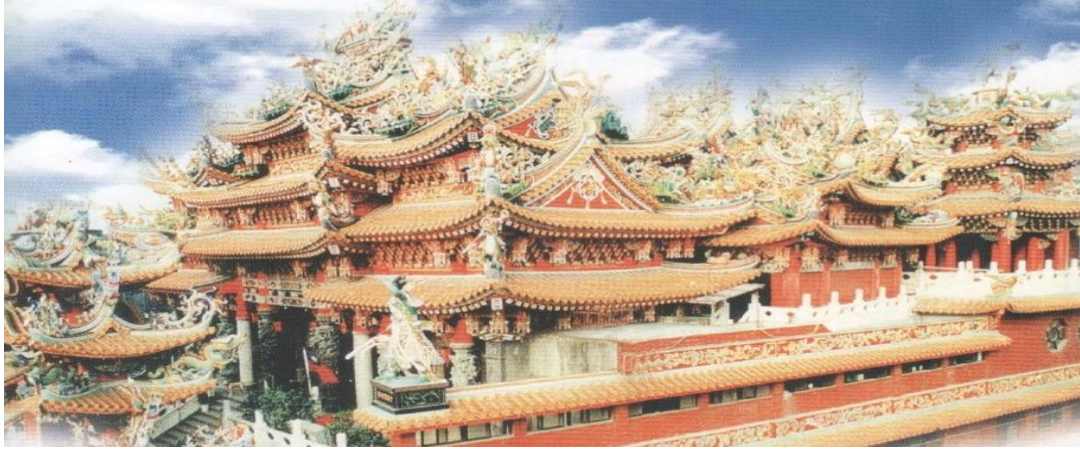

圖八 三重義天宮

四、新北市三重區產業發展

(一)經建概況

為滿足都市化後人們對綠地的渴望，這些年來三重區大量興建公園綠地，這 6 年間即興建了大仁公園、洛陽公園、神農百草公園、鼎真公園、成功里綠家園等綠地，至目前為止總計三重已有 75 座公園綠地廣場，不論密度及數量均位居全市之冠。

就本區鄰里工程施工概況 114 年年底總件數 161 件總金額 88,076,324 元，其中瀝青路面工程費 69,449,709 元、新建水溝工程費 5,048,896 元、整修水溝工程費 13,577,719 元。

(二)農牧概況

就本區 114 年農耕土地面積及農戶人口數：短期耕作地有 4.59 頃、農戶有 2,608 戶、農家人口數有 9,850 人。

園藝作物種植面積及產量：

1. 蔬菜類種植面積及產量：根菜類 0.17 公頃產量 3,772 公斤、莖菜類 0.06 公頃產量 853 公斤、葉菜及花菜類 6.61 公頃產量 121,633 公斤、果菜類 0.88 公頃產量 11,098 公斤。
2. 果實類種植面積：香蕉 0.03 公頃產量 407 公斤、蕃石榴 0.03 公頃產量 214 公斤、木瓜 0.03 公頃產量 536 公斤、其他 0.03 公頃產量 220 公斤。

3. 普通及特種作物種植面積：玉蜀黍 0.08 公頃產量 307 公斤、生食用甘蔗 0.03 公頃產量 481 公斤。

五、新北市三重區社教福利

(一) 社區發展概況

本區社區發展協會共成立 24 個社區發展協會，社區戶數有 115,138 戶，社區人口數共有 268,951 人，理監事人數(理事長 24 人、理事 332 人、監事 110 人)有 471 人，社區發展協會人數 2,916 人(男性 1,241 人、女性 1,675 人)，114 年使用經費為 1,213,850 元，其中政府補助款 816,000 元，社區自籌款 397,850 元。114 年本區社區發展協會所辦理之教育訓練共計 0 人次，另外有社區守望相助隊 59 隊、社區志願服務團隊 6 隊共有 137 人。本區社區照顧關懷據點有 2 個，114 年全年社區發展工作服務成果受益人次為 43,677 人次。

(二) 社會福利及救助概況

政府為改善低收入戶生活，輔導市民以工代賑臨時工作概況 114 年底登記人數 98 人，社會局核配人次 120 人，男性 47 人女性 51 人，實發工作天數有 1,585 天，實發代賑金額 2,339,729 元。

本區 114 年社會福利及救濟中低收入老人生活津貼申請人次有 3,972 次、低收入戶喪葬補助 33 人次金額 910,000 元、身心障礙者生活補助 62,610 人次金額 346,283,954 元、身心障礙者日間照顧及住宿式照顧費用補助 9,117 人次金額 128,878,619 元、身心障礙者生活輔具費用補助 958 人次金額 10,381,654 元、急難救助 561 人次金額 4,771,000 元、其他現金金額 1,165,600 元，實物 1,035,550 元。

本區 114 年低收入戶第 1 款 10 戶人口數 12 人、第 2 款 273 戶人口數 349 人、第 3 款 1,761 戶人口數 2,830 人。總計 2,044 戶人口數 3,191 人。

(三) 教育組織概況

本區 114 年各級學校及幼兒園共計 110 所，其中高級中學有 8 所(市立 3 所、私立 5 所、市立完全中學 1 所)、市立國民中學有 5 所、市立國民小學 14 所、幼兒園有 82 所(市立 20 所、私立 62 所)。

(四) 兵役扶(慰)助概況

本區服兵役役男家屬各項扶助經費 114 年各項補助金，生育補助金 1 件 10,000 元，喪葬補助金 1 件 25,000 元，醫療補助費 1 件 3,000 元總計 3 件金額 38,000 元，役男家屬一次安家費發給戶數有 34 戶、發給口數有 116 口數金額 869,147 元，三節生活扶助發給 21 戶、發給口數 71 口數金額 429,939 元。

六、新北市三重區重要施政成果

(一)行政概況

114 年年底本所現有職員人數 156 人男性有 61 人、女性有 95 人。以教育程度來分，學歷研究所有 24 人、大學畢業有 109 人、專科畢業有 15 人、高中(職)畢業有 8 人，按考試及格分，高等考試及格者為 29 人、普通考試 28 人、初等考試 2 人、特種考試 57 人、升等考試 39 人、其他考試 1 人，依其他法令進用 0 人。按年齡層大部分在 25-59 歲之間有 135 人約占 88%。

本區 114 年度歲出預算數為 898,190,000 元(不含統籌科目)，執行結果，決算數 889,384,816 元(含實現數、應付數及保留數)，占預算數 99.02%。依各工作計畫分述如下：

1. 一般行政：預算數 189,654,000 元，執行結果，決算數 182,572,864 元，占預算數 96.27%。
2. 區政業務：預算數 708,103,208 元，執行結果，決算數 706,751,952 元，占預算數 99.81%。
3. 一般建築及設備：預算數 60,000 元，執行結果，決算數 60,000 元，占預算數 100%。
4. 第一預備金：預算數 372,792 元，執行結果，決算數 0 元。

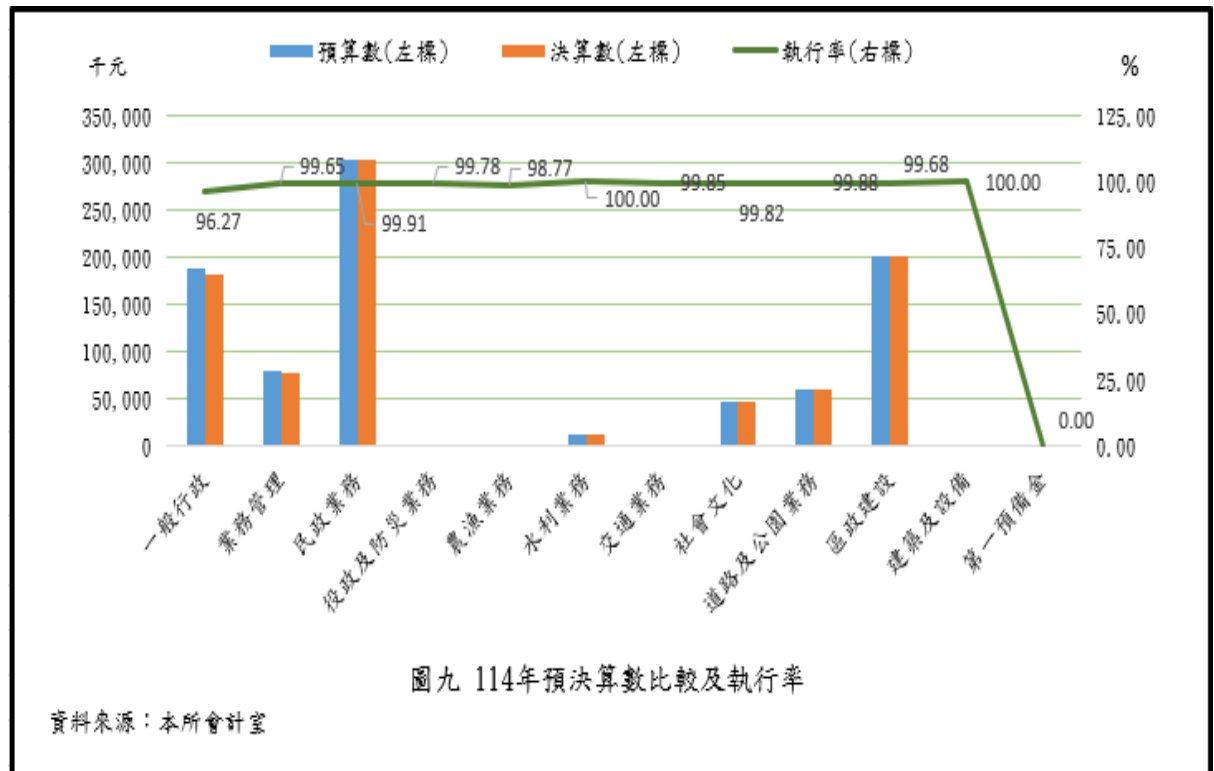

本區 114 年民事結案件數 733 件、刑事結案件數 2,020 件，在調解中未結案作數 152 件。調解立案計 2,753 件：成立 2,391 件、不成立 362 件；協同調解計 50 件：成立 47 件、不成立 3 件。

(二)本所施政計畫重點與政策

依據新北市政府施政方針辦理區政業務，落實為民服務、免費法律諮詢服務，加強便民機制，優化服務品質。辦理地方自治、禮俗宗教等工作、加強市民活動中心管理維護及里鄰基層相關業務，發揮里鄰服務功能。賡續推動兵役行政及各項災害防救業務、辦理農業調查，辦理轄內低地排水、下水道系統、明渠、道路側溝、道路橋樑附屬設施、轄區路燈維護管理、道路養護巡查維護、區內停車場及道路標誌標線改善維護業務。舉辦里鄰活動、社會救助、社會福利、教育及地方文化特色活動等。積極管理養護公園遊憩設施維護及公園綠地廣場，活化運動場館、社教館之使用租借及維護工作。

本公所致力推行「區政發展計畫」，藉由願景的規劃來凝聚大家的共識，期能共同推行塑造發展特色與打造區民理想的生活環境。

114 年度本所辦理各項區政業務榮獲績本市優評比項目：

1. 114 年度人事業務績效經新北市政府人事處評定為區公所 A 組第 1 名
2. 114 年新北市里環境認證計畫甲組第 1 名
3. 新北市全齡高風險家庭整合型安全網服務計畫 114 年工作計畫績效評比頂標(100 分)
4. 新北市環保志工評鑑特優
5. 114 年度耕地三七五租約業務考核優等
6. 113 年度績優鄉鎮市區調解委員會第一級新北市第二名(法務部 114 年公布)
7. 113 年度各區調節業務及法律協助績效考核第一級行政區第 3 名(114 年公布)
8. 新北市 114 年度公廁金質獎(五常公園)
9. 新北市 114 年度公廁金質獎

(三)三重區重要施政成果

1. 創造優質休憩空間-公園整體環境改善。



圖十 同仁公園、三民公園



圖十一 六合公園

2. 淨寬提升-全齡友善。



圖十二 修德國小、明志國中、永福國小



圖十三 正義北路、仁愛街

3. 海綿城市-積淹水改善。



仁愛街側溝改善

圖十四 仁愛街



新北高中地下貯水槽

圖十五 新北高中地下貯水槽

壹、一般概況

表1-1 新北市三重區已登記公私有土地筆數面積

單位：公頃、筆

年底別 及里別	已登記土地面積	已登記土地筆數
民國105年底	16.3170	2 555.0000
民國106年底	1 400.5899	74 664.0000
民國107年底	1 400.5667	74 899.0000
民國108年底	1 401.5667	74 900.0000
民國109年底	1 400.5800	74 983.0000
民國110年底	1 400.5800	74 983.0000
民國111年底	1 400.5916	75 025.0000
民國112年底	1 400.6012	75 099.0000
民國113年底	1 400.6453	74 980.0000
民國114年底	1 400.6773	74 955.0000
公 有	628.2873	16 664.0000
私 有	738.6636	56 088.0000
公私共有	33.7264	2 203.0000

資料來源：新北市政府地政局。

表1-2 新北市三重區各里鄰戶口數

單位：平方公里、鄰、戶、人

年底別 及里別	面 積	鄰 數	戶 數	人 口 數		
				合 計	男	女
民國105年底	16.3170	2 555	150 133	388 581	191 481	197 100
民國106年底	16.3170	2 555	151 065	387 485	190 698	196 787
民國107年底	16.3170	2 555	151 788	385 826	189 559	196 267
民國108年底	16.3170	2 564	153 267	386 336	189 595	196 741
民國109年底	16.3170	2 564	154 699	385 328	188 897	196 431
民國110年底	16.3170	2 564	155 647	381 731	187 265	194 466
民國111年底	16.3170	2 564	157 692	379 825	185 921	193 904
民國112年底	16.3170	2 564	160 936	383 108	187 199	195 909
民國113年底	16.3170	2 564	165 752	383 355	187 023	196 332
民國114年底	17.9800	2 564	172 551	382 778	186 524	196 254
大有里	0.3046	25	2 173	5 176	2 588	2 588
二重里	0.2300	15	1 320	2 548	1 293	1 255
頂崁里	1.7087	28	1 234	2 762	1 402	1 360
谷王里	0.4479	15	1 360	2 392	1 213	1 179
中興里	0.7590	37	2 180	4 472	2 206	2 266
德厚里	0.6807	6	711	1 198	596	602
成功里	1.9404	21	4 131	8 162	3 880	4 282
福祉里	0.1537	20	2 814	5 911	2 854	3 057
福民里	0.1049	19	1 360	3 224	1 552	1 672
過田里	0.1468	28	5 905	9 803	5 407	4 396
錦田里	0.1029	15	970	2 145	1 065	1 080
重明里	0.1312	19	1 935	4 082	1 942	2 140
光田里	0.1209	27	2 129	4 436	2 121	2 315
光陽里	0.1326	33	2 788	6 223	3 082	3 141
田心里	0.1076	32	1 737	3 970	1 954	2 016
福田里	0.0493	24	1 303	3 259	1 620	1 639
田中里	0.0711	30	2 447	6 103	2 950	3 153
田安里	0.1297	42	2 633	6 224	2 970	3 254
三民里	0.0688	15	1 466	3 439	1 689	1 750
光明里	0.2141	30	3 320	7 503	3 628	3 875
光正里	0.1956	22	1 504	2 913	1 373	1 540

資料來源：新北市政府民政局。

備註：總計與各里土地面積資料不同。

表1-2 新北市三重區各里鄰戶口數 (續1)

單位：平方公里、鄰、戶、人

年底別 及里別	面 積	鄰 數	戶 數	人 口 數		
				合 計	男	女
同安里	0.3922	19	911	1 731	839	892
同慶里	0.4631	15	788	1 743	840	903
菜寮里	0.0426	19	1 017	2 233	1 069	1 164
永春里	0.0613	14	848	1 872	903	969
中正里	0.0304	13	623	1 369	646	723
吉利里	0.0212	12	658	1 355	650	705
大同里	0.0279	17	1 030	2 005	954	1 051
中民里	0.0184	17	506	1 158	580	578
平和里	0.0301	18	749	1 592	785	807
大安里	0.0311	15	700	1 602	811	791
仁德里	0.0533	20	936	1 897	943	954
忠孝里	0.0242	19	779	1 786	848	938
仁義里	0.0491	17	676	1 493	736	757
光榮里	0.0244	17	723	1 362	659	703
光輝里	0.0893	18	647	1 422	702	720
福星里	0.0234	17	648	1 170	558	612
福利里	0.1649	16	1 128	2 308	1 038	1 270
清和里	0.3357	20	2 150	4 201	1 979	2 222
永興里	0.1736	17	860	1 583	728	855
中山里	0.0984	22	1 289	2 698	1 321	1 377
大園里	0.0488	22	1 210	2 750	1 368	1 382
國隆里	0.0436	28	1 657	3 390	1 618	1 772
重陽里	0.1077	25	1 493	3 383	1 666	1 717
民生里	0.1977	28	1 877	4 274	2 087	2 187
重新里	0.0332	19	700	1 481	711	770
正德里	0.0311	16	533	1 097	542	555
正義里	0.0649	14	801	1 761	881	880
正安里	0.0338	16	849	1 788	862	926
自強里	0.0300	16	772	1 709	813	896
文化里	0.0797	28	940	2 094	1 045	1 049
中央里	0.0298	19	922	1 819	899	920
雙園里	0.0260	13	445	946	452	494
錦通里	0.0389	16	675	1 400	664	736

資料來源：新北市政府民政局。

備註：總計與各里土地面積資料不同。

表1-2 新北市三重區各里鄰戶口數 (續2)

單位：平方公里、鄰、戶、人

年底別 及里別	面 積	鄰 數	戶 數	人 口 數		
				合 計	男	女
錦安里	0.0313	22	812	1 843	878	965
長安里	0.0493	22	951	2 030	985	1 045
光華里	0.0326	17	1 277	2 346	1 073	1 273
長生里	0.0164	10	414	849	406	443
開元里	0.1337	20	918	1 744	846	898
大德里	0.0233	11	366	793	377	416
長元里	0.0414	18	1 116	2 458	1 238	1 220
長江里	0.1080	17	972	2 047	994	1 053
長泰里	0.0391	20	1 004	2 185	1 091	1 094
長福里	0.0664	20	703	1 563	719	844
介壽里	0.0232	13	535	1 150	575	575
萬壽里	0.0316	20	848	1 939	949	990
錦江里	0.0950	20	972	2 250	1 125	1 125
龍濱里	0.1645	20	1 384	3 246	1 573	1 673
龍門里	0.0392	20	848	1 888	934	954
秀江里	0.0252	15	539	1 228	608	620
奕壽里	0.1190	15	857	1 678	765	913
三安里	0.0669	20	1 273	2 538	1 212	1 326
福安里	0.0669	25	1 411	3 045	1 479	1 566
信安里	0.0379	18	1 000	2 057	988	1 069
安慶里	0.0327	16	935	1 956	922	1 034
幸福里	0.0994	36	1 989	4 446	2 162	2 284
六合里	0.0983	25	1 601	3 710	1 859	1 851
六福里	0.0934	29	2 212	5 693	2 797	2 896
順德里	0.0582	23	919	2 128	1 074	1 054
承德里	0.1470	20	702	1 715	874	841
瑞德里	0.0578	19	979	2 387	1 186	1 201
崇德里	0.1004	32	1 632	3 824	1 934	1 890
厚德里	0.0940	22	1 549	3 594	1 773	1 821
維德里	0.0639	21	1 201	2 764	1 369	1 395
尚德里	0.0708	29	1 285	3 004	1 396	1 608
培德里	0.1685	24	1 475	3 671	1 786	1 885
永德里	0.0906	34	1 955	4 745	2 310	2 435

資料來源：新北市政府民政局。

備註：總計與各里土地面積資料不同。

表1-2 新北市三重區各里鄰戶口數 (續完)

單位：平方公里、鄰、戶、人

年底別 及里別	面 積	鄰 數	戶 數	人 口 數		
				合 計	男	女
永盛里	0.0817	25	1 261	3 145	1 513	1 632
永福里	0.1243	30	2 096	5 135	2 464	2 671
永清里	0.0840	32	2 041	5 248	2 523	2 725
永安里	0.0650	20	1 602	4 035	1 961	2 074
永輝里	0.0355	16	995	2 372	1 214	1 158
溪美里	0.2440	31	3 933	9 056	4 385	4 671
福隆里	0.1531	19	1 900	4 531	2 189	2 342
五常里	0.5542	34	4 121	8 298	4 003	4 295
五福里	0.1721	17	1 751	3 921	1 892	2 029
仁忠里	0.0555	23	1 331	3 132	1 514	1 618
慈福里	0.0357	17	999	2 218	1 097	1 121
慈生里	0.0485	20	894	2 175	1 049	1 126
慈惠里	0.0341	15	977	2 230	1 084	1 146
慈愛里	0.0586	25	1 417	3 435	1 662	1 773
慈化里	0.0520	17	952	2 406	1 140	1 266
慈祐里	0.0989	26	2 069	5 182	2 542	2 640
五華里	0.2550	18	2 233	5 236	2 491	2 745
富貴里	0.7083	32	3 510	7 509	3 586	3 923
富華里	0.0306	24	1 489	3 448	1 711	1 737
富福里	0.0619	20	856	2 116	1 011	1 105
碧華里	0.2969	16	4 386	9 505	4 517	4 988
五谷里	0.5438	25	1 098	2 128	1 081	1 047
博愛里	0.1277	22	1 708	4 349	2 123	2 226
福德里	0.1083	20	2 176	4 439	2 098	2 341
永吉里	0.0731	20	1 228	2 839	1 383	1 456
永發里	0.3180	27	2 306	5 764	2 856	2 908
永順里	0.0669	36	1 903	4 766	2 258	2 508
永豐里	0.1007	32	2 203	5 785	2 792	2 993
立德里	0.1093	22	1 391	3 277	1 596	1 681
福樂里	0.0755	23	1 615	3 752	1 839	1 913
仁華里	0.0971	27	1 948	4 542	2 201	2 341
五順里	0.0873	35	1 568	3 873	1 910	1 963

資料來源：新北市政府民政局。

備註：總計與各里土地面積資料不同。

表1-3 新北市三重區現住人口之年齡分配

單位：人

年底別 及里別	總 計	0-4歲	5-9歲	10-14歲	15-19歲	20-24歲	25-29歲
民國105年底	388 581	15 804	14 712	16 238	21 926	25 879	28 394
民國106年底	387 484	15 016	15 096	15 527	20 805	25 327	28 077
民國107年底	385 826	14 483	15 011	14 970	20 057	24 073	27 107
民國108年底	386 336	14 051	15 370	14 380	19 012	23 511	26 810
民國109年底	385 328	13 553	15 821	13 662	17 328	23 146	26 174
民國110年底	381 731	12 741	15 670	13 374	16 348	22 019	25 554
民國111年底	379 825	11 867	14 948	13 697	15 583	20 757	25 061
民國112年底	383 108	11 124	14 997	14 151	15 482	20 184	24 094
民國113年底	383 355	10 306	14 296	14 569	15 205	19 242	23 608
民國114年底	382 778	9 600	13 431	15 299	14 786	17 754	23 291
男	186 524	4 975	6 841	7 867	7 731	9 379	12 049
女	196 254	4 625	6 590	7 432	7 055	8 375	11 242

資料來源：新北市政府民政局。

表1-3 新北市三重區現住人口之年齡分配 (續)

單位：人

年底別 及性別	30-34歲	35-39歲	40-44歲	45-49歲	50-54歲	55-59歲	60-64歲	65歲以 上
民國105年底	31 833	35 648	31 182	29 664	31 142	31 216	27 883	47 060
民國106年底	29 751	35 671	31 864	29 804	30 269	31 408	28 354	50 515
民國107年底	28 833	34 757	32 866	29 623	29 493	31 460	29 028	54 065
民國108年底	27 769	33 810	34 160	29 656	29 314	30 979	29 712	57 802
民國109年底	27 358	32 826	34 847	29 460	29 186	30 641	29 757	61 569
民國110年底	27 228	30 599	34 596	30 487	28 853	29 856	29 670	64 736
民國111年底	27 294	29 072	34 872	31 176	28 926	28 983	29 790	67 799
民國112年底	26 793	28 883	34 843	32 763	29 144	28 669	30 139	71 842
民國113年底	26 877	27 894	34 165	34 012	29 458	28 510	29 766	75 447
民國114年底	26 421	27 703	33 176	35 052	29 385	28 473	29 438	78 969
男	13 739	14 286	16 588	17 470	14 204	13 574	13 318	34 503
女	12 682	13 417	16 588	17 582	15 181	14 899	16 120	44 466

資料來源：新北市政府民政局。

表1-4 新北市三重區現住人口之教育程度

單位：人

年底別 及里別	總 計	識字者										
		合 計	博 士		碩 士		大 學 (含獨立學院)		專 科			
									二、三年制		五年制後二年	
			畢業	肄業	畢業	肄業	畢業	肄業	畢業	肄業	畢業	肄業
民國105年底	341 827	338 795	639	456	12 424	3 917	60 873	22 257	20 006	4 173	13 212	905
民國106年底	341 845	339 109	677	479	13 066	3 976	63 412	22 095	19 860	4 098	13 124	885
民國107年底	341 362	338 810	704	486	13 700	3 980	65 812	22 100	19 774	3 999	13 149	871
民國108年底	342 535	340 159	741	496	14 463	4 062	68 531	22 231	19 801	3 974	13 160	867
民國109年底	342 292	340 046	776	513	15 105	4 140	70 824	22 110	19 768	3 947	13 099	865
民國110年底	339 946	337 874	790	543	15 515	4 336	72 435	21 783	19 595	3 851	12 952	853
民國111年底	339 313	337 396	811	565	16 309	4 472	75 009	21 259	19 552	3 805	12 868	826
民國112年底	342 836	341 071	893	596	17 439	4 636	78 369	21 026	19 726	3 802	13 014	831
民國113年底	344 184	342 574	952	623	18 517	4 897	80 871	21 112	19 733	3 808	7 539	6 402
民國114年底	344 448	342 943	1 029	642	19 549	5 088	83 126	21 206	19 690	3 758	13 016	1 035
男	166 841	166 689	730	418	11 766	2 835	38 905	11 745	8 873	2 155	6 998	572
女	177 607	176 254	299	224	7 783	2 253	44 221	9 461	10 817	1 603	6 018	463

資料來源：新北市政府民政局。

表1-4 新北市三重區現住人口之教育程度 (續)

單位：人

年底別 及性別	識字者												不 識 字
	高級中學					國(初)中		初職		小學		自修	
	普通教育(高中)		職業教育(高職)			畢業	肄業	畢業	肄業	畢業	肄業		
	畢業	肄業	畢業	肄業	五專前 三年肄業								
民國105年底	21 002	9 564	55 550	16 001	1 281	51 654	3 479	657	164	36 168	3 654	759	3 032
民國106年底	20 853	9 418	55 437	15 596	1 258	50 743	4 327	636	160	35 084	3 211	714	2 736
民國107年底	20 701	9 311	55 311	15 032	1 230	49 852	4 172	615	156	34 106	3 075	674	2 552
民國108年底	20 764	9 142	55 403	14 400	1 228	49 182	4 264	601	147	33 091	2 968	643	2 376
民國109年底	20 623	9 029	55 199	14 134	1 206	48 455	4 063	587	142	32 015	2 845	601	2 246
民國110年底	20 280	8 879	54 854	13 840	1 179	47 503	3 980	566	139	30 716	2 722	563	2 072
民國111年底	20 070	8 716	54 527	13 639	1 183	46 790	3 751	541	134	29 453	2 603	513	1 917
民國112年底	20 362	8 949	54 665	13 431	1 190	46 445	3 733	528	131	28 341	2 495	469	1 765
民國113年底	20 170	8 960	54 508	13 365	1 105	45 777	3 635	508	127	27 150	2 384	431	1 610
民國114年底	19 914	8 986	54 096	13 198	1 002	44 897	3 422	479	121	26 041	2 254	394	1 505
男	10 005	4 939	25 961	7 987	411	20 627	1 729	231	71	9 116	549	66	152
女	9 909	4 047	28 135	5 211	591	24 270	1 693	248	50	16 925	1 705	328	1 353

資料來源：新北市政府民政局。

表1-5 新北市三重區現住人口之婚姻狀況

單位：人

年底別 及里別	總計	未婚	有配偶	離婚	喪偶
民國105年底	388 581	176 071	161 455	31 735	19 320
民國106年底	387 484	174 459	160 929	32 387	19 709
民國107年底	385 826	172 324	160 409	32 952	20 141
民國108年底	386 336	171 222	160 760	33 796	20 558
民國109年底	385 328	169 751	160 411	34 232	20 934
民國110年底	381 731	167 173	158 829	34 500	21 229
民國111年底	379 825	165 103	158 301	34 791	21 630
民國112年底	383 108	166 093	159 409	35 485	22 121
民國113年底	383 355	165 502	159 297	36 008	22 548
民國114年底	382 778	164 781	158 524	36 456	23 017
男	186 524	87 396	78 939	16 306	3 883
女	196 254	77 385	79 585	20 150	19 134

資料來源：新北市三重戶政事務所。

貳、行政

表2-1 新北市三重區公所組織系統表

中華民國114年底

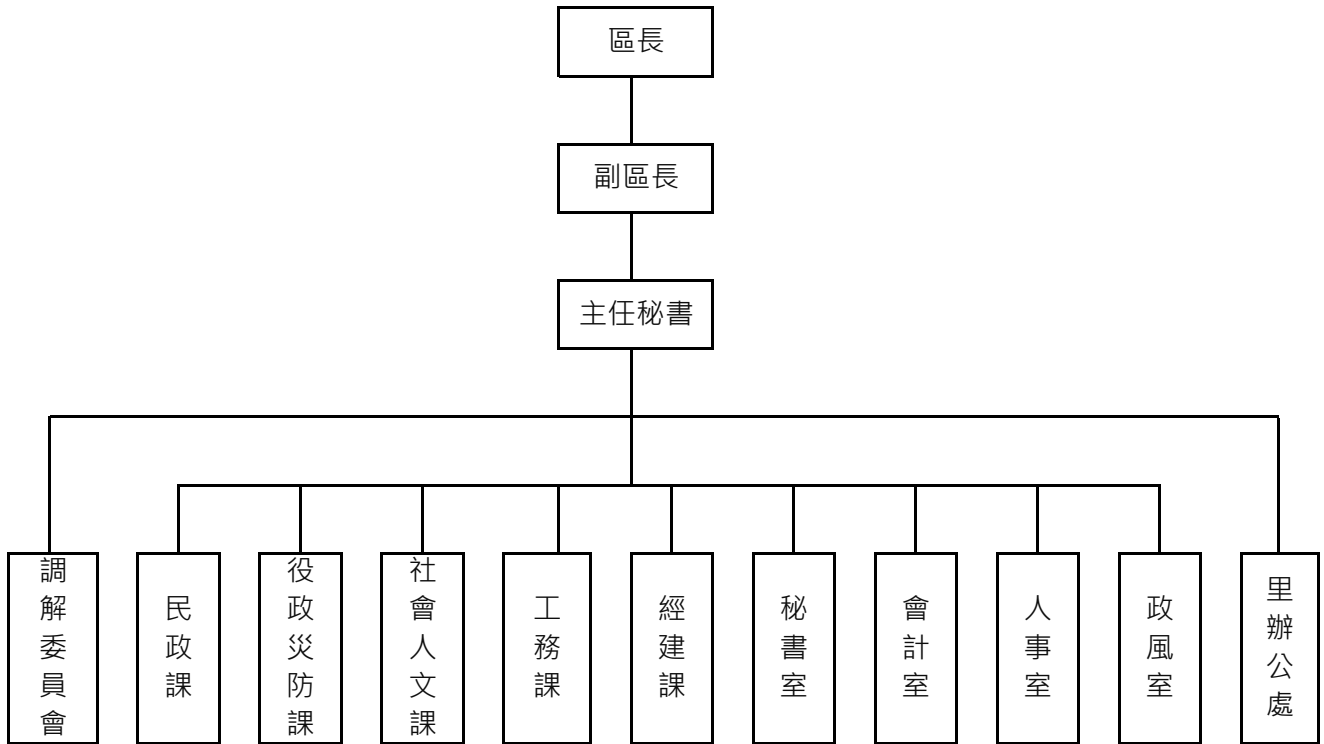

資料來源：三重區公所會計室

表2-2 新北市三重區公所現有職員人數 - 按教育程度分

單位：人

年底別 及 項目別	總 計	研究所			大學畢業	專科畢業	高中(職) 畢業	國(初)中 以下
		合計	博士	碩士				
民國105年底	168	27	2	25	100	30	11	-
民國106年底	166	30	1	29	97	29	10	-
民國107年底	170	33	2	31	99	29	9	-
民國108年底	169	26	1	25	107	26	10	-
民國109年底	169	29	1	28	104	25	11	-
民國110年底	165	29	1	28	102	25	9	-
民國111年底	151	26	1	25	96	22	7	-
民國112年底	161	29	1	28	103	22	7	-
民國113年底	160	29	1	28	105	21	5	-
民國114年底	156	24	-	24	109	15	8	-
男	61	15	-	15	35	8	3	-
女	95	9	-	9	74	7	5	-
民選機關首長	-	-	-	-	-	-	-	-
男	-	-	-	-	-	-	-	-
女	-	-	-	-	-	-	-	-
政務人員	-	-	-	-	-	-	-	-
男	-	-	-	-	-	-	-	-
女	-	-	-	-	-	-	-	-
簡薦委任(派) 人員(含雇員)	156	24	-	24	109	15	8	-
簡任(派)	1	1	-	1	-	-	-	-
男	1	1	-	1	-	-	-	-
女	-	-	-	-	-	-	-	-
薦任(派)	101	17	-	17	67	13	4	-
男	39	11	-	11	19	7	2	-
女	62	6	-	6	48	6	2	-
委任(派)	54	6	-	6	42	2	4	-
男	21	3	-	3	16	1	1	-
女	33	3	-	3	26	1	3	-
聘任	-	-	-	-	-	-	-	-
男	-	-	-	-	-	-	-	-
女	-	-	-	-	-	-	-	-
醫事人員	-	-	-	-	-	-	-	-
男	-	-	-	-	-	-	-	-
女	-	-	-	-	-	-	-	-
雇員	-	-	-	-	-	-	-	-
男	-	-	-	-	-	-	-	-
女	-	-	-	-	-	-	-	-

資料來源：三重區公所人事室。

表2-3 新北市三重區公所現有職員人數 - 按考試及格別分

單位：人

年底別 及 項目別	總 計	考試及格種類							依其他 法令進 用
		合計	高等考試	普通考試	初等考試	特種考試	升等考試	其他考試	
民國105年底	168	165	27	27	7	75	28	1	3
民國106年底	166	163	26	22	6	76	32	1	3
民國107年底	170	167	25	23	7	80	31	1	3
民國108年底	169	166	27	25	7	76	30	1	3
民國109年底	169	167	28	29	6	74	29	1	2
民國110年底	165	164	24	27	5	77	30	1	1
民國111年底	151	150	23	26	4	70	27	-	1
民國112年底	161	160	25	33	4	70	28	-	1
民國113年底	160	160	29	32	4	72	23	-	-
民國114年底	156	156	29	28	2	57	39	1	-
男	61	61	12	10	2	25	12	-	-
女	95	95	17	18	-	32	27	1	-
民選機關首長	-	-	-	-	-	-	-	-	-
男	-	-	-	-	-	-	-	-	-
女	-	-	-	-	-	-	-	-	-
政務人員	-	-	-	-	-	-	-	-	-
男	-	-	-	-	-	-	-	-	-
女	-	-	-	-	-	-	-	-	-
簡薦委任(派) 人員(含雇員)	156	156	29	28	2	57	39	1	-
簡任(派)	1	1	1	-	-	-	-	-	-
男	1	1	1	-	-	-	-	-	-
女	-	-	-	-	-	-	-	-	-
薦任(派)	101	101	22	2	-	38	38	1	-
男	39	39	10	-	-	18	11	-	-
女	62	62	12	2	-	20	27	1	-
委任(派)	54	54	6	26	2	19	1	-	-
男	21	21	1	10	2	7	1	-	-
女	33	33	5	16	-	12	-	-	-
聘任	-	-	-	-	-	-	-	-	-
男	-	-	-	-	-	-	-	-	-
女	-	-	-	-	-	-	-	-	-
醫事人員	-	-	-	-	-	-	-	-	-
男	-	-	-	-	-	-	-	-	-
女	-	-	-	-	-	-	-	-	-
雇員	-	-	-	-	-	-	-	-	-
男	-	-	-	-	-	-	-	-	-
女	-	-	-	-	-	-	-	-	-

資料來源：三重區公所人事室。

表2-4 新北市三重區公所現有職員人數 - 按年齡分

單位：人

年底別 及 項目別	總 計	19歲 以下	20至 24歲	25至 29歲	30至 34歲	35至 39歲	40至 44歲	45至 49歲	50至 54歲	55至 59歲	60至 64歲	65歲 以上
民國105年底	168	-	5	25	25	25	17	19	24	21	6	1
民國106年底	166	-	6	23	24	26	17	17	26	20	7	-
民國107年底	170	-	5	21	29	28	18	13	25	21	9	1
民國108年底	169	-	3	28	23	28	17	18	23	16	13	-
民國109年底	169	-	5	26	20	23	21	19	20	18	17	-
民國110年底	165	-	4	26	18	21	21	18	19	18	19	1
民國111年底	151	-	5	18	17	17	23	17	13	22	18	1
民國112年底	161	-	4	19	22	18	21	22	13	22	17	3
民國113年底	160	-	3	22	25	15	20	19	17	23	13	3
民國114年底	156	-	5	25	22	19	18	19	14	18	14	2
男	61	-	-	12	9	9	9	6	3	6	7	-
女	95	-	5	13	13	10	9	13	11	12	7	2
民選機關首長	-	-	-	-	-	-	-	-	-	-	-	-
男	-	-	-	-	-	-	-	-	-	-	-	-
女	-	-	-	-	-	-	-	-	-	-	-	-
政務人員	-	-	-	-	-	-	-	-	-	-	-	-
男	-	-	-	-	-	-	-	-	-	-	-	-
女	-	-	-	-	-	-	-	-	-	-	-	-
簡薦委任(派) 人員(含雇員)	156	-	5	25	22	19	18	19	14	18	14	2
簡任(派)	1	-	-	-	-	-	-	-	-	1	-	-
男	1	-	-	-	-	-	-	-	-	1	-	-
女	-	-	-	-	-	-	-	-	-	-	-	-
薦任(派)	101	-	1	12	9	11	14	13	11	16	13	1
男	39	-	-	7	4	5	8	4	1	4	6	-
女	62	-	1	5	5	6	6	9	10	12	7	1
委任(派)	54	-	4	13	13	8	4	6	3	1	1	1
男	21	-	-	5	5	4	1	2	2	1	1	-
女	33	-	4	8	8	4	3	4	1	-	-	1
聘任	-	-	-	-	-	-	-	-	-	-	-	-
男	-	-	-	-	-	-	-	-	-	-	-	-
女	-	-	-	-	-	-	-	-	-	-	-	-
醫事人員	-	-	-	-	-	-	-	-	-	-	-	-
男	-	-	-	-	-	-	-	-	-	-	-	-
女	-	-	-	-	-	-	-	-	-	-	-	-
雇員	-	-	-	-	-	-	-	-	-	-	-	-
男	-	-	-	-	-	-	-	-	-	-	-	-
女	-	-	-	-	-	-	-	-	-	-	-	-

資料來源：三重區公所人事室。

表2-5 新北市三重區公所編制及現有員額

單位：人

年底別 及 職稱別	職 等	合計				所本部		秘書室		民政課	
		編制	現有			編制	現有	編制	現有	編制	現有
				男	女						
民國105年底	-	179	168	78	90	5	4	18	17	62	59
民國106年底	-	176	166	75	91	4	4	18	16	62	58
民國107年底	-	178	170	80	90	4	4	19	17	62	61
民國108年底	-	178	169	72	97	4	4	19	18	62	60
民國109年底	-	178	169	71	98	4	4	19	18	62	60
民國110年底	-	178	165	74	91	4	4	19	16	62	59
民國111年底	-	178	151	67	84	4	4	19	15	62	54
民國112年底	-	178	161	71	90	4	4	19	19	62	58
民國113年底	-	178	160	66	94	4	4	19	18	62	59
民國114年底	-	178	156	61	95	4	4	20	16	62	58
區長	簡任第9職等至10職等	1	1	1	-	1	1	-	-	-	-
副區長	薦任第9職等	1	1	1	-	1	1	-	-	-	-
主任秘書	薦任第8職等至第9職等	1	1	1	-	1	1	-	-	-	-
調解會秘書	委任第5職等至第7職等	1	1	-	1	-	-	-	-	1	1
秘書	薦任第7職等	1	1	-	1	1	1	-	-	-	-
視導	薦任第7職等	4	4	2	2	-	-	-	-	1	1
課長(室主任)	薦任第7職等至第8職等	9	9	5	4	-	-	1	1	1	1
技士	委任第5職等或薦任第6職等至第7職等	22	11	11	-	-	-	2	1	-	-
課員	委任第5職等或薦任第6職等至第7職等	83	80	17	63	-	-	13	12	17	17
佐助理員	-	-	-	-	-	-	-	-	-	-	-
技佐	委任第4職等至第5職等	1	1	1	-	-	-	-	-	-	-
辦事員	委任第3職等至第5職等	14	11	5	6	-	-	3	1	4	4
書記(雇員)	委任第1職等至第3職等	3	2	-	2	-	-	1	1	1	1
里幹事	委任第4職等至第5職等	37	33	17	16	-	-	-	-	37	33
其他	-	-	-	-	-	-	-	-	-	-	-

資料來源：三重區公所人事室。

表2-5 新北市三重區公所編制及現有員額 (續完)

單位：人

年底別 及 職稱別	社會人文課		經建課		役政災防課		工務課		會計室		人事室		政風室	
	編制	現有	編制	現有	編制	現有	編制	現有	編制	現有	編制	現有	編制	現有
民國105年底	26	26	18	15	15	15	23	21	5	5	4	4	3	2
民國106年底	24	18	18	16	15	15	23	22	5	5	4	4	3	2
民國107年底	26	23	18	17	14	14	23	23	5	5	4	4	3	2
民國108年底	26	24	16	16	14	13	25	22	5	5	4	4	3	3
民國109年底	26	25	16	15	14	14	25	22	5	5	4	4	3	3
民國110年底	26	25	16	16	14	12	25	21	5	5	4	4	3	3
民國111年底	26	25	16	14	14	13	25	17	5	5	4	4	3	-
民國112年底	26	23	16	16	14	13	25	18	5	4	4	4	3	2
民國113年底	26	24	16	15	14	12	25	16	5	5	4	4	3	3
民國114年底	26	24	16	16	14	14	24	13	5	5	4	4	3	2
區長	-	-	-	-	-	-	-	-	-	-	-	-	-	-
副區長	-	-	-	-	-	-	-	-	-	-	-	-	-	-
主任秘書	-	-	-	-	-	-	-	-	-	-	-	-	-	-
調解會秘書	-	-	-	-	-	-	-	-	-	-	-	-	-	-
秘書	-	-	-	-	-	-	-	-	-	-	-	-	-	-
視導	1	1	1	1	-	-	1	1	-	-	-	-	-	-
課長(室主任)	1	1	1	1	1	1	1	1	1	1	1	1	1	1
技士	-	-	2	2	-	-	18	8	-	-	-	-	-	-
課員	20	19	12	12	11	11	2	1	4	4	3	3	1	1
佐助理員	-	-	-	-	-	-	-	-	-	-	-	-	-	-
技佐	-	-	-	-	-	-	1	1	-	-	-	-	-	-
辦事員	4	3	-	-	2	2	1	1	-	-	-	-	-	-
書記(雇員)	-	-	-	-	-	-	-	-	-	-	-	-	1	-
里幹事	-	-	-	-	-	-	-	-	-	-	-	-	-	-
其他	-	-	-	-	-	-	-	-	-	-	-	-	-	-

資料來源：三重區公所人事室。

表2-6 新北市三重區公所經費預決算數額 - 按工作計畫別分

單位：元、%

年度別 及 科目別	本年度預算數	上年度		本年度與上年度預算比較	
		預算數	決算數	增減數	增減率
民國105年度	780 374 000	796 767 410	758 951 896	- 16 393 410	-2.06%
民國106年度	788 227 349	780 374 000	737 593 656	7 853 349	1.01%
民國107年度	780 795 043	788 227 349	751 447 164	- 7 432 306	-0.94%
民國108年度	792 718 908	780 795 043	760 067 948	11 923 865	1.53%
民國109年度	854 079 405	792 718 908	773 717 726	61 360 497	7.74%
民國110年度	819 856 371	854 079 405	833 997 612	- 34 223 034	-4.01%
民國111年度	837 607 000	819 856 371	777 230 744	17 750 629	2.17%
民國112年度	856 349 419	837 607 000	812 196 831	18 742 419	2.24%
民國113年度	880 924 000	856 349 419	846 131 064	24 574 581	2.87%
民國114年度	894 790 000	880 924 000	877 070 112	13 866 000	1.57%
一般行政	189 654 000	182 577 000	181 554 404	7 077 000	3.88%
人員維持費	187 295 000	180 149 000	179 218 708	7 146 000	3.97%
基本行政工作維持費	2 359 000	2 428 000	2 335 696	- 69 000	-2.84%
區政業務	704 076 000	696 447 000	694 615 708	7 629 000	1.10%
業務管理	75 386 000	70 887 000	74 076 669	4 499 000	6.35%
民政業務	311 043 000	298 706 000	292 562 264	12 337 000	4.13%
役政及防災業務	1 204 000	1 204 000	1 201 098	-	0.00%
農漁業務	51 000	51 000	-	-	0.00%
水利業務	11 345 000	11 345 000	10 248 083	-	0.00%
交通業務	2 464 000	2 464 000	2 763 980	-	0.00%
社會文化	-	-	-	-	0.00%
觀光經濟	55 477 000	54 971 000	48 385 858	506 000	0.92%
道路及公園業務	62 916 000	59 542 000	52 546 955	3 374 000	5.67%
區政設備	184 190 000	197 277 000	212 830 801	- 13 087 000	-6.63%
一般建築及設備	60 000	900 000	900 000	- 840 000	-93.33%
建築及設備	60 000	900 000	900 000	- 840 000	-93.33%
第一預備金	1 000 000	1 000 000	-	-	0.00%
第一預備金	1 000 000	1 000 000	-	-	0.00%

資料來源：三重區公所會計室。

表2-7 新北市三重區公所經費預決算數額 - 按用途別科目分

單位：元、%

年度別 及 科目別	本年度預算數	上年度		本年度與上年度預算比較	
		預算數	決算數	增減數	增減率
民國105年度	780 374 000	796 767 410	758 951 896	- 16 393 410	-2.06%
民國106年度	788 227 349	780 374 000	737 593 656	7 853 349	1.01%
民國107年度	780 795 043	788 227 349	751 447 164	- 7 432 306	-0.94%
民國108年度	792 718 908	780 795 043	760 067 948	11 923 865	1.53%
民國109年度	854 079 405	792 718 908	773 717 726	61 360 497	7.74%
民國110年度	819 856 371	854 079 405	833 997 612	- 34 223 034	-4.01%
民國111年度	837 607 000	819 856 371	777 230 744	17 750 629	2.17%
民國112年度	856 349 419	837 607 000	812 197 467	18 742 419	2.24%
民國113年度	880 924 000	856 349 419	846 131 064	24 574 581	2.87%
民國114年度	894 790 000	880 924 000	877 070 112	13 866 000	1.57%
人事費	187 295 000	180 149 000	179 218 708	7 146 000	3.97%
業務費	472 567 000	436 807 853	436 091 369	35 759 147	8.19%
獎補助及損失 (經常門)	49 678 000	48 124 000	48 029 234	1 554 000	3.23%
債務費	-	-	-	-	0.00%
預備金	1 000 000	1 000 000	-	-	0.00%
設備及投資	184 250 000	214 843 147	213 730 801	- 30 593 147	-14.24%
獎補助及損失 (資本門)	-	-	-	-	0.00%

資料來源：三重區公所會計室。

表2-8 新北市三重區調解業務概況

1.辦理調解業務概況

單位：件

年底別	總計	民事結案件數							
		合計	債權債務	物權	親屬	繼承	商事	營建工程	其他
民國105年底	2 929	770	544	3	8	2	2	5	206
民國106年底	3 068	785	565	32	8	1	6	4	169
民國107年底	3 182	703	490	36	2	3	3	5	164
民國108年底	3 326	722	535	17	5	1	6	7	151
民國109年底	3 413	831	639	44	3	1	1	6	137
民國110年底	2 398	491	362	17	-	4	1	-	107
民國111年底	2 619	610	474	29	-	-	-	4	103
民國112年底	2 713	625	495	22	-	2	1	2	103
民國113年底	2 728	657	517	34	1	-	1	5	99
民國114年底	2 753	733	543	36	1	-	1	4	148

2.辦理調解方式概況

單位：件、%

年底別	調解方式							
	合計				委員集體開會調解			
	計	成立	成立比率	不成立	計	成立	成立比率	不成立
民國105年底	2 899	2 443	84.27%	456	-	-	0.00%	-
民國106年底	3 044	2 627	86.30%	417	-	-	0.00%	-
民國107年底	3 162	2 715	85.86%	447	-	-	0.00%	-
民國108年底	3 302	2 803	84.89%	499	-	-	0.00%	-
民國109年底	3 397	2 811	82.75%	586	-	-	0.00%	-
民國110年底	2 160	2 811	81.53%	399	-	-	0.00%	-
民國111年底	2 619	2 128	81.25%	491	-	-	0.00%	-
民國112年底	2 713	2 260	83.30%	453	-	-	0.00%	-
民國113年底	2 728	2 303	84.42%	425	-	-	0.00%	-
民國114年底	2 753	2 391	86.87%	362	-	-	0.00%	-

資料來源：三重區公所民政課。

表2-8 新北市三重區調解業務概況 (續完)

1.辦理調解業務概況

單位：件

年底別	刑事結案件數								正在調解 中未結案 件數
	合計	妨害風化	妨害婚姻及 家庭	傷害	妨害自由名 譽信用及秘 密	竊盜及 侵佔詐欺	毀棄損壞	其他	
民國105年底	2 129	-	2	2 069	25	-	16	17	30
民國106年底	2 259	-	3	2 207	20	-	17	12	24
民國107年底	2 459	-	3	2 386	28	-	23	19	20
民國108年底	2 580	-	5	2 517	23	-	22	13	24
民國109年底	2 566	-	1	2 504	27	-	20	14	16
民國110年底	1 669	-	-	1 631	8	-	11	19	238
民國111年底	2 009	-	-	1 965	21	-	4	19	129
民國112年底	2 088	-	-	2 050	11	-	11	16	137
民國113年底	2 071	1	-	2 006	15	-	18	31	107
民國114年底	2 020	1	-	1 960	9	-	12	38	152

2.辦理調解方式概況

單位：件、%

年底別	調 解 方 式				協 同 調 解			
	委員獨任調解							
	計	成立	成立比率	不成立	計	成立	成立比率	不成立
民國105年底	2 899	2 443	84.27%	456	100	93	93.00%	7
民國106年底	3 044	2 627	86.30%	417	145	141	97.24%	4
民國107年底	3 162	2 715	85.86%	447	102	99	97.06%	3
民國108年底	3 302	2 803	84.89%	499	128	125	97.66%	3
民國109年底	3 397	2 811	82.75%	586	249	227	91.16%	22
民國110年底	2 160	1 761	81.53%	399	181	171	94.48%	10
民國111年底	2 619	2 128	81.25%	491	200	185	92.50%	15
民國112年底	2 713	2 260	83.30%	453	92	87	94.57%	5
民國113年底	2 728	2 303	84.42%	453	84	71	84.52%	13
民國114年底	2 753	2 391	86.85.00%	362	50	47	94.00%	3

資料來源：三重區公所民政課。

參、民政

表3-1 新北市三重區里長選舉概況

單位：人、票、%

年別 及里別	選舉日期	選舉人數	投票數	投票率 (投票數/選舉 人數)×100%	當 選 人			
					姓 名	年 齡	性 別	就職日期
民國105年	-	14 802	6 021	40.68	-	-	-	-
民國106年	-	-	-	-	-	-	-	-
民國107年	107.11.24	316 725	204 445	64.55	-	-	-	107.12.25
民國108年	108.03.16	2 187	1 025	46.87	陳志賢	47	男	108.03.29
民國109年	109.07.18	4 601	1 466	31.86	陳天森	58	男	109.07.30
民國110年	-	-	-	-	-	-	-	-
民國111年	111.11.26	84 044	47 451	56.46	-	-	-	-
民國112年	-	-	-	-	-	-	-	-
民國113年	113.04.20	2,905	1,098	38	廖紫琪	54	女	113.05.01
民國114年	-	-	-	-	-	-	-	-

資料來源：三重區公所民政課。

表3-2 新北市三重區鄰長遴聘概況

單位：鄰、人

年別 及里別	里內現有 鄰數	年底鄰長人數			未遴聘 鄰數	本年異動(解遴聘)鄰長人數		
		合計	男	女		合計	男	女
民國105年	2 555	2 480	1 140	1 340	75	204	107	97
民國106年	2 555	2 485	1 135	1 350	70	101	50	51
民國107年	2 555	2 481	1 133	1 348	74	107	48	59
民國108年	2 564	2 485	1 092	1 393	79	181	70	111
民國109年	2 564	2 465	1 085	1 380	99	186	77	109
民國110年	2 564	2 479	1 084	1 395	34	118	59	59
民國111年	2 564	2 469	1 074	1 395	95	115	48	67
民國112年	2 564	2 478	1 068	1 410	86	190	80	110
民國113年	2 564	2 481	1 066	1 415	83	173	75	98
民國114年	2 564	2 481	1 066	1 415	83	173	75	98
大有里	25	25	12	13	-	-	-	-
博愛里	22	22	14	8	-	-	-	-
二重里	15	12	10	2	3	-	-	-
頂崁里	28	25	8	17	3	4	1	3
谷王里	15	11	4	7	4	5	3	2
五谷里	25	23	7	16	2	-	-	-
中興里	37	34	16	18	3	4	2	2
德厚里	6	5	1	4	1	-	-	-
成功里	21	18	9	9	3	-	-	-
福祉里	20	19	12	7	1	-	-	-
福德里	20	18	5	13	2	-	-	-
福民里	19	19	4	15	-	-	-	-
過田里	28	27	12	15	1	-	-	-
錦田里	15	15	10	5	-	4	4	-
重明里	19	19	7	12	-	-	-	-
光田里	27	27	20	7	-	2	1	1
光陽里	33	33	12	21	-	-	-	-
田心里	32	32	11	21	-	2	-	2
福田里	24	24	9	15	-	-	-	-
田中里	30	30	15	15	-	-	-	-
田安里	42	42	12	30	-	2	1	1
三民里	15	15	4	11	-	2	1	1
光明里	30	29	10	19	1	5	2	3
光正里	22	12	4	8	10	-	-	-
同安里	19	18	8	10	1	2	-	2

表3-2 新北市三重區鄰長遴聘概況 (續1)

單位：鄰、人

年別 及里別	里內現有 鄰數	年底鄰長人數			未遴聘 鄰數	本年異動(解遴聘)鄰長人數		
		合計	男	女		合計	男	女
同慶里	15	11	3	8	4	-	-	-
菜寮里	19	19	12	7	-	-	-	-
永春里	14	14	4	10	-	-	-	-
中正里	13	13	9	4	-	1	1	-
吉利里	12	12	2	10	-	-	-	-
大同里	17	16	4	12	1	2	1	1
中民里	17	17	6	11	-	-	-	-
平和里	18	16	3	13	2	2	-	2
大安里	15	15	8	7	-	2	1	1
仁德里	20	19	8	11	1	-	-	-
忠孝里	19	17	9	8	2	-	-	-
仁義里	17	14	7	7	3	-	-	-
光榮里	17	15	9	6	2	1	-	1
光輝里	18	14	9	5	4	-	-	-
福星里	17	14	7	7	3	1	1	-
福利里	16	14	5	9	2	2	1	1
清和里	20	18	8	10	2	2	1	1
永興里	17	16	8	8	1	-	-	-
中山里	22	18	7	11	4	-	-	-
大園里	22	21	10	11	1	-	-	-
國隆里	28	28	14	14	-	-	-	-
重陽里	25	25	7	18	-	2	-	2
民生里	28	28	11	17	-	-	-	-
重新里	19	19	5	14	-	-	-	-
正德里	16	16	7	9	-	-	-	-
正義里	14	14	7	7	-	-	-	-
正安里	16	16	11	5	-	-	-	-
自強里	16	16	3	13	-	-	-	-
文化里	28	27	14	13	1	1	-	1
中央里	19	19	7	12	-	-	-	-
雙園里	13	13	8	5	-	-	-	-
錦通里	16	15	12	3	1	2	1	1
錦安里	22	21	7	14	1	2	1	1
長安里	22	22	11	11	-	-	-	-
光華里	17	17	9	8	-	4	3	1
長生里	10	10	4	6	-	-	-	-
開元里	20	20	8	12	-	4	2	2

表3-2 新北市三重區鄰長遴聘概況 (續2)

單位：鄰、人

年別 及里別	里內現有 鄰數	年底鄰長人數			未遴聘 鄰數	本年異動(解遴聘)鄰長人數		
		合計	男	女		合計	男	女
大德里	11	11	5	6	-	2	1	1
長元里	18	17	13	4	1	1	1	-
長江里	17	17	8	9	-	-	-	-
長泰里	20	20	10	10	-	-	-	-
長福里	20	19	6	13	1	1	-	1
介壽里	13	13	3	10	-	-	-	-
萬壽里	20	20	9	11	-	-	-	-
錦江里	20	20	8	12	-	-	-	-
龍濱里	20	20	11	9	-	2	1	1
龍門里	20	20	16	4	-	2	2	-
秀江里	15	13	11	2	2	1	1	-
奕壽里	15	13	8	5	2	-	-	-
三安里	20	20	10	10	-	-	-	-
福安里	25	24	11	13	1	-	-	-
信安里	18	17	10	7	1	1	1	-
安慶里	16	16	3	13	-	-	-	-
幸福里	36	36	21	15	-	3	2	1
六合里	25	25	9	16	-	2	1	1
六福里	29	29	13	16	-	-	-	-
順德里	23	23	12	11	-	-	-	-
承德里	20	20	3	17	-	-	-	-
瑞德里	19	19	11	8	-	-	-	-
崇德里	32	32	10	22	-	2	-	2
厚德里	22	22	12	10	-	-	-	-
維德里	21	21	7	14	-	2	-	2
尚德里	29	28	8	20	1	2	-	2
培德里	24	24	4	20	-	6	-	6
立德里	22	22	10	12	-	-	-	-
永德里	34	33	10	23	1	2	-	2
永輝里	16	16	7	9	-	-	-	-
永發里	27	27	14	13	-	-	-	-
永盛里	25	25	16	9	-	-	-	-
永吉里	20	20	9	11	-	-	-	-
永安里	20	20	5	15	-	-	-	-
永豐里	32	32	18	14	-	4	2	2
永福里	30	30	13	17	-	-	-	-
永清里	32	32	12	20	-	4	3	1

表3-2 新北市三重區鄰長遴聘概況 (續完)

單位：鄰、人

年別 及里別	里內現有 鄰數	年底鄰長人數			未遴聘 鄰數	本年異動(解遴聘)鄰長人數		
		合計	男	女		合計	男	女
永順里	36	35	5	30	1	1	-	1
溪美里	31	31	6	25	-	4	2	2
福隆里	19	17	12	5	2	-	-	-
五常里	34	34	12	22	-	-	-	-
五福里	17	15	8	7	2	2	1	1
仁忠里	23	23	9	14	-	3	2	1
慈福里	17	17	9	8	-	-	-	-
慈生里	20	20	9	11	-	-	-	-
慈惠里	15	15	7	8	-	-	-	-
慈愛里	25	25	13	12	-	-	-	-
慈化里	17	16	7	9	1	-	-	-
慈祐里	26	25	10	15	1	1	1	-
富華里	24	23	8	15	1	2	-	2
富貴里	32	32	9	23	-	-	-	-
富福里	20	20	5	15	-	-	-	-
五華里	18	17	7	10	1	-	-	-
碧華里	16	14	7	7	2	-	-	-
福樂里	23	23	11	12	-	-	-	-
仁華里	27	27	3	24	-	-	-	-
五順里	35	35	16	19	-	-	-	-

表3-3 新北市三重區鄰長異動概況

單位：鄰、人

年、月(底)別	現有鄰數	當月底實有鄰長數	當月底實有鄰長數與現有鄰數不符原因						當月行政區域調整增加鄰數	備註
			合計	空鄰	遷出未補聘	死亡未補聘	任期屆滿未遴聘	其他		
民國105年(底)	2 555	2 482	73	33	35	2	-	3	-	
民國106年(底)	2 555	2 485	70	32	35	1	-	2	-	
民國107年(底)	2 555	2 481	74	32	37	3	-	2	-	
民國108年(底)	2 564	2 485	79	30	44	1	-	4	-	
民國109年(底)	2 564	2 465	99	30	65	2	-	2	-	
民國110年(底)	2 564	2 479	85	32	47	2	-	4	-	
民國111年(底)	2 564	2 469	95	31	57	2	3	2	-	
民國112年(底)	2 564	2 478	86	26	56	3	-	1	-	
民國113年(底)	2 564	2 481	83	22	61	-	-	-	-	
民國114年(底)	2 564	2 473	91	21	66	2	-	2	-	
1月(底)	2 564	2 480	84	21	61	1	-	1	-	
2月(底)	2 564	2 479	85	21	61	2	-	1	-	
3月(底)	2 564	2 476	88	21	62	3	-	2	-	
4月(底)	2 564	2 476	88	21	65	1	-	1	-	
5月(底)	2 564	2 474	90	21	69	3	-	1	-	
6月(底)	2 564	2 471	93	21	69	3	-	-	-	
7月(底)	2 564	2 470	94	21	70	2	-	1	-	
8月(底)	2 564	2 467	97	21	73	2	-	1	-	
9月(底)	2 564	2 470	94	21	68	1	-	4	-	
10月(底)	2 564	2 473	91	21	67	-	-	3	-	
11月(底)	2 564	2 473	91	21	66	2	-	2	-	
12月(底)	2 564	2 473	91	21	66	2	-	2	-	

資料來源：三重區公所民政課。

表3-4 新北市三重區改善市容查報有關案件執行情形

單位：件

年別及項目別	總計	道路、水溝、下水道、橋樑、河川、堤防等公共設施之損壞事項	公園、綠地、行道樹等之維護、修剪及扶正事項	廢棄物、廢土、水溝、下水道、公廁等之清理維護事項	違規廣告物查報事項	交通號誌、標線之修復及移除廢棄交通號誌事項	門牌、街道巷弄名牌之維護事項	路燈、水電、電信、瓦斯設施之損壞修復事項	競選廣告之改善、除項	路霸檢舉通報事項	其他有礙市容觀瞻及妨害公共安全事項
民國105年	7 212	1 519	-	108	-	288	55	5 242	-	-	-
民國106年	8 040	3 164	-	318	-	187	142	4 229	-	-	-
民國107年	10 434	4 686	-	256	-	1 326	30	4 136	-	-	-
民國108年	8 938	4 816	-	189	-	164	134	3 635	-	-	-
民國109年	7 763	4 633	-	261	-	299	26	2 544	-	-	-
民國110年	5 587	2 618	-	128	-	663	15	2 163	-	-	-
民國111年	5 034	2 483	-	142	-	455	20	1 934	-	-	-
民國112年	2 945	148	-	280	-	455	20	2 042	-	-	-
民國113年	2 988	62	-	213	-	511	30	2 172	-	-	-
民國114年	2 574	144	-	93	-	490	30	1 817	-	-	-
查報	2 128	144	-	93	-	490	30	1 371	-	-	-
收件	446	-	-	-	-	-	-	446	-	-	-
移文	-	-	-	-	-	-	-	-	-	-	-
短期計畫	2 574	144	-	93	-	490	30	1 817	-	-	-
長期計畫	-	-	-	-	-	-	-	-	-	-	-
無法辦理	-	-	-	-	-	-	-	-	-	-	-
完工	2 574	144	-	93	-	490	30	1 817	-	-	-
查驗未通過	-	-	-	-	-	-	-	-	-	-	-
查驗未執行	-	-	-	-	-	-	-	-	-	-	-
結案	2 574	144	-	93	-	490	30	1 817	-	-	-

資料來源：三重區公所工務課。

表3-5 新北市三重區各級學校及幼兒園一覽表

1.各級學校及幼兒園數

單位：所

年底別 及設立別	總 計	大 學	專 科	高級中等 學校	完全中學	國民中學	國民小學	幼兒園
民國105年底	114	-	-	5	3	5	14	87
民國106年底	109	-	-	5	3	5	14	82
民國107年底	114	-	-	5	3	5	14	87
民國108年底	113	-	-	8	-	5	14	86
民國109年底	110	-	-	7	1	5	14	83
民國110年底	96	-	-	8	1	5	14	68
民國111年底	116	-	-	8	1	5	14	88
民國112年底	116	-	-	8	1	5	14	88
民國113年底	116	-	-	8	1	5	14	88
民國114年底	110	-	-	8	1	5	14	82
國立	-	-	-	-	-	-	-	-
市立	43	-	-	3	1	5	14	20
私立	67	-	-	5	-	-	-	62

資料來源：三重區公所民政課。

表3-5 新北市三重區各級學校及幼兒園一覽表 (續1)

2.各級學校

中華民國114年底

學校名稱	現任校長	所在里	地 址
新北市三重區三光國民小學	陳勇達	同安里	新北市三重區大同南路157號
新北市三重區三重國民小學	鍾文偉	奕壽里	新北市三重區三和路3段1號
新北市三重區二重國民小學	葉綉燕	二重里	新北市三重區大有街10號
新北市三重區五華國民小學	吳正雄	富貴里	新北市三重區集賢路89號
新北市三重區修德國民小學	潘志忠	重陽里	新北市三重區重陽路三段3號
新北市三重區光榮國民小學	林九牧	奕壽里	新北市三重區介壽路32號
新北市三重區光興國民小學	吳岳聰	光輝里	新北市三重區正義南路62號
新北市三重區厚德國民小學	陳明利	立德里	新北市三重區忠孝路一段70號
新北市三重區正義國民小學	朱富榮	正義里	新北市三重區信義西街31號
新北市三重區永福國民小學	謝正平	永福里	新北市三重區永福街66號
新北市三重區碧華國民小學	賴森華	富福里	新北市三重區五華街160號
新北市三重區興穀國民小學	鄭秋嬋	五谷里	新北市三重區神農街101號
新北市三重區重陽國民小學	胡銘浚	六福里	新北市三重區中正北路113號
新北市三重區集美國民小學	蕭慧吟	光明里	新北市三重區集美街10號
新北市立二重國民中學	鍾兆晉	二重里	新北市三重區忠孝路三段89號
新北市立三和國民中學	施青珍	永盛里	新北市三重區三和路4段216號
新北市立光榮國民中學	梁坤明	奕壽里	新北市三重區介壽路26號
新北市立明志國民中學	戴春成	重陽里	新北市三重區中正北路107號
新北市立碧華國民中學	徐淑敏	五福里	新北市三重區三信路166號
新北市立三重高級中學	陳瑛姍	光明里	新北市三重區集美街212號
新北市私立格致高級中學	鄭經綸	永德里	新北市三重區大智街260號
新北市私立金陵女子高級中學	賴瑞鳳	中興里	新北市三重區重新路五段656號
新北市立新北高級中學	倪靜貴	富貴里	新北市三重區三信路1號
新北市私立東海高中	黃棋楓	二重里	新北市三重區忠孝路三段93巷12號
新北市私立清傳高級商業職業學校	歐宗智	五谷里	新北市三重區五谷王北街141巷1號
新北市私立穀保家商	嚴英哲	大有里	新北市三重區中正北路560巷38號
新北市立三重高級商工職業學校	林清南	幸福里	新北市三重區中正北路163號

表3-5 新北市三重區各級學校及幼兒園一覽表 (續2)

3.幼兒園

中華民國114年底

幼兒園名稱	所在里	地 址
新北市立三重幼兒園	過田里	新北市三重區新北大道一段9號2樓
新北市三重區三光國民小學附設幼兒園	同安里	新北市三重區大同南路157號
新北市三重區三重國民小學附設幼兒園	奕壽里	新北市三重區三和路3段1號
新北市三重區二重國民小學附設幼兒園	二重里	新北市三重區大有街10號
新北市三重區五華國民小學附設幼兒園	富貴里	新北市三重區集賢路89號
新北市三重區修德國民小學附設幼兒園	重陽里	新北市三重區重陽路三段3號
新北市三重區光榮國民小學附設幼兒園	奕壽里	新北市三重區介壽路32號
新北市三重區光興國民小學附設幼兒園	光輝里	新北市三重區正義南路62號
新北市三重區厚德國民小學附設幼兒園	立德里	新北市三重區忠孝路一段70號
新北市三重區正義國民小學附設幼兒園	正義里	新北市三重區信義西街31號
新北市三重區永福國民小學附設幼兒園	永福里	新北市三重區永福街66號
新北市三重區碧華國民小學附設幼兒園	富福里	新北市三重區五華街160號
新北市三重區興穀國民小學附設幼兒園	五谷里	新北市三重區五谷王北街46號
新北市三重區重陽國民小學附設幼兒園	六福里	新北市三重區中正北路113號
新北市三重區集美國民小學附設幼兒園	光明里	新北市三重區集美街10號
新北市立三和國民中學附設幼兒園	永盛里	新北市三重區三和路4段216號
新北市立光榮國民中學附設幼兒園	奕壽里	新北市三重區介壽路26號
新北市立明志國民中學附設幼兒園	重陽里	新北市三重區中正北路107號
新北市立碧華國民中學附設幼兒園	五福里	新北市三重區自強路5段66號
新北市立三重高級中學附設幼兒園	光明里	新北市三重區集美街212號
財團法人天主教會台北教區附設新北市私立母心幼兒園	大園里	新北市三重區大園里5鄰大同北路115巷3號1樓
新北市私立三重忠孝幼兒園	六福里	新北市三重區六福里10鄰中正北路145巷6弄1號
新北市私立甜甜幼兒園	奕壽里	新北市三重區奕壽里6鄰三和路三段83巷9號1樓、2樓
新北市私立來來幼兒園	田安里	新北市三重區田安里4鄰新北大道一段100巷11號1、2樓，13號1
新北市私立大全幼兒園	重明里	新北市三重區重明里17鄰重陽路一段26巷37號、39號1樓
新北市私立育林幼兒園	二重里	新北市三重區二重里8鄰頂坎街187巷4號、6號1樓
新北市私立東光幼兒園	承德里	新北市三重區承德里16鄰仁壽街200號
新北市私立碧華幼兒園	慈祐里	新北市三重區慈祐里11鄰里分子尾街32號1樓
新北市私立復國幼兒園	五順里	新北市三重區五順里30鄰仁義街211巷3號、5號
新北市私立恆愛幼兒園	菜寮里	新北市三重區菜寮里17鄰中寮街71號1-2樓
新北市私立智仁幼兒園	田心里	新北市三重區田心里27鄰洛陽街53號1樓
新北市私立仁慈幼兒園	五順里	新北市三重區五順里25鄰五華街21巷39號1、2樓
新北市私立吉德幼兒園	福民里	新北市三重區福民里11鄰新興路30號及32號1樓、2樓

表3-5 新北市三重區各級學校及幼兒園一覽表 (續3)

3.幼兒園

中華民國114年底

幼兒園名稱	所在里	地 址
新北市私立宥寶幼兒園	永豐里	新北市三重區永豐里9鄰下竹圍街93巷1、3號1樓
新北市私立新欣欣幼兒園	慈化里	新北市三重區慈化里13鄰分子尾街111號1、2樓
新北市私立惠文幼兒園	富貴里	新北市三重區富貴里18鄰五華街149號1樓
新北市私立吉的堡英資幼兒園	六合里	新北市三重區六合里1鄰重陽路4段24號、26號、28號1~3樓
新北市私立吉的堡英群幼兒園	福祉里	新北市三重區福祉里18鄰捷運路2號1、2樓
新北市私立哈佛園幼兒園	永豐里	新北市三重區永豐里16鄰永福街179巷6號1、2、3樓
新北市私立邦仁幼兒園	碧華里	新北市三重區碧華里10鄰溪尾街328號1、2樓
新北市私立強森園幼兒園	立德里	新北市三重區立德里19鄰三張街149巷16號1、2樓
新北市私立子禱天地幼兒園	忠孝里	新北市三重區忠孝里5鄰光興街2號1、2樓
新北市私立宜德幼兒園	富福里	新北市三重區富福里2鄰仁愛街445巷35、37、39、41號1樓
新北市私立華納幼兒園	光田里	新北市三重區光田里25鄰中山路108號1、2樓
新北市私立兒童天地幼兒園	永福里	新北市三重區永福里6鄰力行路2段162巷3號1、2樓
新北市私立上綸幼兒園	忠孝里	新北市三重區忠孝里19鄰正義南路105巷13號1樓
新北市私立愛策幼兒園	福祉里	新北市三重區福祉里8鄰集美街121號1樓及2樓、119號2樓、成功路73巷35號2樓
新北市私立新永福幼兒園	永福里	新北市三重區永福里11鄰力行路2段136巷23弄20號2樓及22、24、26號1、2樓
新北市私立夏綠蒂幼兒園	五順里	新北市三重區五順里25鄰五華街21巷15號1、2、3樓及13號2、3樓
新北市私立勁寶兒喜星園幼兒園	成功里	新北市三重區成功里19鄰成功路28號1、2樓
新北市私立威妮斯特堡幼兒園	富貴里	新北市三重區富貴里22鄰五華街161號1、2樓
新北市私立邦喬妮幼兒園	五順里	新北市三重區五順里23鄰五華街21巷3號1樓、5號1樓
新北市私立天鵝園幼兒園	三民里	新北市三重區三民里5鄰中正北路118巷3號1樓
新北市私立艾美樂幼兒園	光明里	新北市三重區光明里28鄰集美街112巷9號1樓、2樓、11號1樓
新北市私立啟文幼兒園	福隆里	新北市三重區福隆里18鄰溪尾街106號1、2、3樓
新北市私立象寶園幼兒園	田中里	新北市三重區田中里5鄰忠孝路三段40巷59號1、2、3樓
新北市私立幼苗國際幼兒園	培德里	新北市三重區培德里19鄰中正北路165巷2號1樓、2樓、3樓
新北市私立喬大幼兒園	立德里	新北市三重區立德里14鄰力行路1段179巷10號1、2樓
新北市私立彩虹城堡幼兒園	六合里	新北市三重區六合里9鄰自強路2段47巷12號1樓
新北市私立丹力幼兒園	幸福里	新北市三重區幸福里32鄰重陽路3段154號1樓、152號2樓
新北市私立長頸鹿吉凱幼兒園	谷王里	新北市三重區谷王里1鄰興德路100號1~2樓
新北市私立英群幼兒園	福祉里	新北市三重區福祉里18鄰捷運路2號3樓
新北市私立蘋果樹仁政幼兒園	溪美里	新北市三重區溪美里5鄰仁政街76巷6、8、10、12號各1樓及6號2樓、12號2樓
新北市私立華兒園精緻幼兒園	長泰里	新北市三重區長泰里17鄰三和路二段75號2樓
新北市私立惠文兒童領袖幼兒園	富貴里	新北市三重區富貴里24鄰五華街207號1、2、3樓
新北市私立探索幼兒園	過田里	新北市三重區過田里026鄰重新路4段57號1樓

表3-5 新北市三重區各級學校及幼兒園一覽表 (續完)

3. 幼兒園

中華民國114年底

幼兒園名稱	所在里	地 址
新北市私立班博士幼兒園	大德里	新北市三重區大德里10鄰三和路一段48號1、2樓、50號1、2樓
新北市私立益智幼兒園	福祉里	新北市三重區福祉里1鄰集美街5號、7號2樓
新北市私立重愛幼兒園	田中里	新北市三重區田中里10鄰忠孝路三段40巷1之1號2樓
新北市私立鼎群幼兒園	光華里	新北市三重區光華里12鄰福德北路50號1樓
新北市私立新學林幼兒園	五華里	新北市三重區五華里3鄰仁義街307號1、2樓
新北市私立藤井樹幼兒園	慈祐里	新北市三重區慈祐里25鄰五華街122巷3號(門牌整編含5號)1樓
新北市私立安尼爾幼兒園	溪美里	新北市三重區溪美里22鄰仁政街111、113號1樓
新北市私立艾力克幼兒園	長元里	新北市三重區長元里6鄰三和路2段37號3樓
新北市私立茉莉亞園幼兒園	田中里	新北市三重區田中里4鄰三民路175巷25號1-2樓、27號1-3樓、重陽路2段52巷83弄4號1樓、6號1-3樓
新北市私立徠安幼兒園	光明里	新北市三重區光明里13鄰重安街12號1、2樓
新北市私立肯妮斯幼兒園	碧華里	新北市三重區碧華里14鄰三信路7號1、2樓及9號2樓
新北市私立重新幼兒園	文化里	新北市三重區文化里14鄰重新路二段21號2樓
新北市私立學仕幼兒園	光明里	新北市三重區光明里13鄰重新路三段202、204號2樓、3樓
新北市私立喜星園幼兒園	成功里	新北市三重區成功里19鄰成功路22號2樓之1
新北市私立新二重幼兒園	二重里	新北市三重區二重里1鄰忠孝路三段93巷6號2樓
新北市私立三和幼兒園	福樂里	新北市三重區福樂里8鄰三和路4段123號1、2、3樓

表3-6 新北市三重區體育活動概況

單位：次、隊、人、%

年別及 活動名稱	本 年			上 年			本年較上年 參加人數增 減率
	次數	參加隊數	參加人數	次數	參加隊數	參加人數	
民國105年	-	-	-	-	-	-	-
民國106年	-	-	-	-	-	-	-
民國107年	-	-	-	-	-	-	-
民國108年	2	2	311	-	-	-	1
民國109年	-	-	-	-	-	-	-
民國110年	-	-	-	-	-	-	-
民國111年	-	-	-	-	-	-	-
民國112年	-	-	-	-	-	-	-
民國113年	-	-	-	-	-	-	-
民國114年	-	-	-	-	-	-	-

資料來源：三重區公所民政課。

表3-7 新北市三重區維護市容會報決議案件辦理情形

單位：件

年底別及 市容項目別	總 計	A級 已依案執行完成	B級 正依案執行	C級 計畫執行	D級 無法執行
民國105年底	7 144	7 144	-	-	-
民國106年底	7 812	7 812	-	-	-
民國107年底	13 924	13 924	-	-	-
民國108年底	8 810	8 810	-	-	-
民國109年底	7 563	7 563	-	-	-
民國110年底	5 481	5 481	-	-	-
民國111年底	6 962	6 962	-	-	-
民國112年底	2 704	2 704	-	-	-
民國113年底	2 778	2 778	-	-	-
民國114年底	2 483	2 483	-	-	-
區內違建屢拆屢建之查察 處理事項	2	2	-	-	-
區內環境衛生之整理及公 共衛生之改進事項	-	-	-	-	-
區內違章攤販之取締事項	-	-	-	-	-
區內市場管理及清潔事項	-	-	-	-	-
區內路燈、花木及綠地之 維護事項	1 817	1 817	-	-	-
區內交通設施(標誌、標 線、號誌及單行道等)之建 議事項	520	520	-	-	-
區內街弄巷道及側溝之整 修維護及建議事項	144	144	-	-	-
查報改善市容及增進市民 福祉，內容牽涉本區有關 單位急待處理事項	-	-	-	-	-
其他有關區內維護市容事 項	-	-	-	-	-

資料來源：三重區公所工務課。

肆、社會

表4-1 新北市三重區推行社區發展工作概況

1.歷年推行社區發展工作概況

單位：個、戶、人

年(底)別	社區 發展 協會 數	社區 戶數	社區 人口數	理監事人數											
				合計			理事長			理事 (不含理事長)			監事		
				計	男	女	計	男	女	計	男	女	計	男	女
民國105年(底)	24	104 188	290 302	-	-	-	-	-	-	-	-	-	-	-	-
民國106年(底)	24	104 188	290 354	493	361	132	24	15	9	349	255	94	120	91	29
民國107年(底)	24	104 188	290 354	493	361	132	24	15	9	349	255	94	120	91	29
民國108年(底)	24	104 188	290 354	493	361	132	24	15	9	349	255	94	120	91	29
民國109年(底)	24	109 634	281 791	484	321	163	24	17	7	344	223	121	116	81	35
民國110年(底)	24	109 634	281 791	484	321	163	24	17	7	344	223	121	116	81	35
民國111年(底)	24	111 412	276 710	471	319	153	24	17	7	333	225	108	116	81	35
民國112年(底)	24	113 596	278 894	471	309	162	24	16	8	333	221	112	114	72	42
民國113年(底)	24	116 358	278 164	473	311	162	24	15	9	335	222	113	114	74	40
民國114年(底)	24	115 138	268 951	471	303	163	24	15	9	332	219	113	110	69	41

資料來源：三重區公所轄內已成立社區發展協會所報工作概況。

表4-1 新北市三重區推行社區發展工作概況 (續1)

1.歷年推行社區發展工作概況

單位：人、個、元、幢

年(底)別	社區發展協會會員數			設置 社區 生產 建設 基金	實際使用經費			社區活動中心			
	合計	男	女		合計	政府 補助款	社區 自籌款	合計	原建 (未 作修 擴建)	新建	修 擴 建
民國105年(底)	4 207	1 648	2 559	10	4 380 915	2 774 083	1 606 832	-	-	-	-
民國106年(底)	4 032	1 600	2 432	10	4 610 486	2 871 102	1 739 384	-	-	-	-
民國107年(底)	4 032	1 600	2 432	10	4 612 536	2 871 102	1 741 434	-	-	-	-
民國108年(底)	4 032	1 600	2 432	10	1 211 634	833 612	378 022	-	-	-	-
民國109年(底)	3 444	1 341	2 103	10	885 035	679 637	205 398	-	-	-	-
民國110年(底)	3 650	1 541	2 109	10	1 077 220	987 580	89 640	-	-	-	-
民國111年(底)	3 599	1 792	1 807	10	1 152 300	925 100	227 200	-	-	-	-
民國112年(底)	3 373	1 617	1 756	9	1 639 092	1 335 770	303 322	-	-	-	-
民國113年(底)	3 385	1 622	1 763	9	1 673 069	1 134 345	538 724	-	-	-	-
民國114年(底)	2 916	1 241	1 675	9	1 213 850	816 000	397 850	-	-	-	-

資料來源：三重區公所轄內已成立社區發展協會所報工作概況。

表4-1 新北市三重區推行社區發展工作概況 (續完)

1. 歷年推行社區發展工作概況

單位：人次、處、班、隊、人、期、受益人次

年(底)別	社區發展工作項目														
	教育訓練		社區內部組織							辦理社區照顧關懷據點	社區圖書室	社區刊物	服務成果		
	辦理社區幹部訓練	辦理社區觀摩	社區長壽俱樂部	社區成長教室	社區守望相助隊	社區民俗藝文康樂班隊	社區志願服務						福利服務或活動	其他服務	
							團隊	志工數							
合計	男	女													
民國105年(底)	246	2 680	11	23	4	1	5	-	-	-	-	-	-	-	-
民國106年(底)	683	2 824	28	35	4	1	5	268	108	160	8	13	-	23 475	1 364
民國107年(底)	683	2 824	28	35	4	1	5	268	108	160	8	13	-	23 475	1 364
民國108年(底)	-	-	28	35	4	1	5	268	108	160	8	13	-	23 475	1 364
民國109年(底)	-	-	54	18	67	-	7	267	153	114	11	13	-	23 040	1 314
民國110年(底)	-	-	54	10	67	-	6	242	140	102	11	13	-	20 178	1 314
民國111年(底)	-	-	54	10	67	-	6	242	140	102	11	13	-	20 178	1 314
民國112年(底)	-	-	79	16	67	-	6	142	70	72	39	13	-	36 758	5 300
民國113年(底)	-	-	79	16	67	-	6	137	67	70	46	13	-	36 151	5 281
民國114年(底)	-	-	-	-	59	-	6	137	67	70	2	-	-	36 107	7 570

資料來源：三重區公所轄內已成立社區發展協會所報工作概況。

表4-1 新北市三重區推行社區發展工作概況 (續3)

2.民國114年(底)境內各協會推行社區發展工作概況

單位：個、戶、人

協會名稱 (里別)	社區 戶數	社區 人口數	理監事人數											
			合計			理事長			理事 (不含理事長)			監事		
			計	男	女	計	男	女	計	男	女	計	男	女
愛惠社區發展協會(慈愛、慈惠里)	2 353	5 714	21	18	3	1	-	1	15	13	2	5	5	-
五常社區發展協會(五常里、五福里、仁忠里、五順里)	8 131	18 643	20	14	6	1	1	-	14	10	4	5	3	2
厚德社區發展協會(維德里、尚德里、厚德里)	3 943	9 495	20	14	6	1	1	-	14	10	4	5	3	2
文化社區發展協會(文化里)	941	2 157	20	10	10	1	1	-	14	7	7	5	2	3
正義社區發展協會(正義里、正安里、自強里、正德里)	2 883	6 476	32	22	10	1	1	-	24	17	7	7	4	3
崇德社區發展協會(崇德里、瑞德里、順德里、承德里)	4 152	10 146	20	14	6	1	1	-	14	9	5	5	4	1
大同社區發展協會(重陽里、民生里、大園里、國隆里)	6 059	13 905	12	8	4	1	1	-	8	5	3	3	2	1
重新社區發展協會(重新里)	681	1 484	12	9	3	1	-	1	8	7	1	3	2	1
六合社區發展協會(六合里、六福里、幸福里)	5 681	14 076	12	9	3	1	-	1	8	7	1	3	2	1
重光社區發展協會(光陽里、光田里、重明里)	6 608	14 780	20	14	6	1	-	1	14	10	4	5	4	1
永德社區發展協會(永德里、永輝里、永發里、培德里、立德里)	7 950	20 164	14	9	5	1	1	-	10	6	4	3	2	1
仁愛社區發展協會(龍門里、秀江里、奕壽里、介壽里、萬壽里、龍濱里、錦江里)	5 874	13 600	20	17	3	1	1	-	14	12	2	5	4	1
永合社區發展協會(永清里、永福里、永順里、永安里、永豐里、永盛里、永吉里)	12 130	31 626	20	12	8	1	1	-	14	8	6	5	3	2
大愛社區發展協會(大有里、博愛里、二重里)	4 429	11 366	32	24	8	1	1	-	24	17	7	7	6	1
福祉社區發展協會(福祉里、福民里、福德里、成功里)	12 135	21 482	20	13	7	1	1	-	14	10	4	5	2	3
三合社區發展協會(福隆里、溪美里、福樂里)	3 450	8 410	20	8	5	1	-	1	9	7	2	3	1	2
光輝社區發展協會(福隆里、溪美里、福樂里)	635	1 439	20	18	2	1	1	-	14	12	2	5	5	-
同心社區發展協會(同慶里、同安里)	1 682	3 575	20	8	12	1	-	1	14	6	8	5	2	3
福華社區發展協會(富貴里、富華里、富福里、五華里)	7 721	18 245	20	14	6	1	1	-	14	11	3	5	2	3
聯邦社區發展協會(田中里、三民里、福田里、田心里、田安里)	9 249	23 237	22	7	15	1	-	1	16	5	11	5	2	3
錦田社區發展協會(錦田里)	936	2 188	20	11	9	1	1	-	14	8	6	5	2	3
安和社區發展協會(信安里、福安里、安慶里、三安里)	4 420	9 611	14	10	6	1	1	-	12	7	5	3	2	1
慈聯社區發展協會(慈生里、慈福里)	1 845	4 443	20	13	7	1	-	1	14	9	5	5	4	1
大智社區發展協會(中山里)	1 250	2 689	20	7	13	1	-	1	16	6	10	3	1	2

資料來源：三重區公所轄內已成立社區發展協會所報工作概況。

表4-1 新北市三重區推行社區發展工作概況 (續4)

2.民國114年(底)境內各協會推行社區發展工作概況

單位：人、個、元、幢

協會名稱 (里別)	社區發展協會會員數			設置社區生產 建設基金	實際使用經費			社區活動中心			
	合計	男	女		合計	政府 補助款	社區 自籌款	合計	原建 (未作 修擴 建)	新建	修擴 建
愛惠社區發展協會(慈愛、慈惠里)	193	125	68	1	-	-	-	-	-	-	-
五常社區發展協會(五常里、五福里、仁忠里、五順里)	72	36	36	-	-	-	-	-	-	-	-
厚德社區發展協會(維德里、尚德里、厚德里)	150	69	81	1	-	-	-	-	-	-	-
文化社區發展協會(文化里)	75	33	42	1	-	-	-	-	-	-	-
正義社區發展協會(正義里、正安里、自強里、正德里)	149	38	111	1	503 600	372 000	131 600	-	-	-	-
崇德社區發展協會(崇德里、瑞德里、順德里、承德里)	135	57	78	1	185 000	120 000	65 000	-	-	-	-
大同社區發展協會(重陽里、民生里、大園里、國隆里)	98	33	65	1	-	-	-	-	-	-	-
重新社區發展協會(重新里)	120	46	74	1	292 750	150 000	142 750	-	-	-	-
六合社區發展協會(六合里、六福里、幸福里)	55	18	37	1	-	-	-	-	-	-	-
重光社區發展協會(光陽里、光田里、重明里)	84	44	40	-	-	-	-	-	-	-	-
永德社區發展協會(永德里、永輝里、永發里、培德里、立德里)	154	59	95	-	-	-	-	-	-	-	-
仁愛社區發展協會(龍門里、秀江里、奕壽里、介壽里、萬壽里、龍濱里、錦江里)	133	84	49	-	-	-	-	-	-	-	-
永合社區發展協會(永清里、永福里、永順里、永安里、永豐里、永盛里、永吉里)	203	63	140	1	-	-	-	-	-	-	-
大愛社區發展協會(大有里、博愛里、二重里)	84	29	55	-	-	-	-	-	-	-	-
福祉社區發展協會(福祉里、福民里、福德里、成功里)	194	125	69	-	-	-	-	-	-	-	-
三合社區發展協會(福隆里、溪美里、福樂里)	124	37	87	-	-	-	-	-	-	-	-
光輝社區發展協會(福隆里、溪美里、福樂里)	100	65	35	-	-	-	-	-	-	-	-
同心社區發展協會(同慶里、同安里)	57	13	44	-	-	-	-	-	-	-	-
福華社區發展協會(富貴里、富華里、富福里、五華里)	111	36	75	-	124 200	92 000	32 200	-	-	-	-
聯邦社區發展協會(田中里、三民里、福田里、田心里、田安里)	135	40	95	-	108 300	82 000	26 300	-	-	-	-
錦田社區發展協會(錦田里)	98	64	34	-	-	-	-	-	-	-	-
安和社區發展協會(信安里、福安里、安慶里、三安里)	56	25	31	-	-	-	-	-	-	-	-
慈聯社區發展協會(慈生里、慈福里)	156	61	95	-	-	-	-	-	-	-	-
大智社區發展協會(中山里)	180	41	139	-	-	-	-	-	-	-	-

資料來源：三重區公所轄內已成立社區發展協會所報工作概況。

表4-1 新北市三重區推行社區發展工作概況 (續完)

2.民國114年(底)境內各協會推行社區發展工作概況

單位：人次、處、班、隊、人、期、受益人次

協會名稱 (里別)	社區發展工作項目										
	教育訓練		社區 守望 相助 隊	社區志願服務			辦理 社區 照顧 關懷 據點	長期 照顧 據點	社區 刊物	服務成果	
	辦理 社區 幹部 訓練	辦理 社區 觀摩		團隊	志工數					福利服 務或活 動	其他 服務
					合計	男					
愛惠社區發展協會(慈愛、慈惠里)	-	-	2	-	-	-	-	-	-	249	101
五常社區發展協會(五常里、五福里、仁忠里、五順里)	-	-	4	-	-	-	-	-	-	1 857	549
厚德社區發展協會(維德里、尚德里、厚德里)	-	-	2	-	-	-	-	-	-	1 355	310
文化社區發展協會(文化里)	-	-	1	-	-	-	-	-	-	258	99
正義社區發展協會(正義里、正安里、自強里、正德里)	-	-	2	-	-	-	1	-	-	3 231	455
崇德社區發展協會(崇德里、瑞德里、順德里、承德里)	-	-	2	1	21	14	7	-	-	3 450	598
大同社區發展協會(重陽里、民生里、大園里、國隆里)	-	-	3	-	-	-	-	-	-	1 430	465
重新社區發展協會(重新里)	-	-	-	-	-	-	-	-	-	988	209
六合社區發展協會(六合里、六福里、幸福里)	-	-	3	1	23	3	20	-	-	2 143	423
重光社區發展協會(光陽里、光田里、重明里)	-	-	1	1	19	9	10	-	-	1 984	432
永德社區發展協會(永德里、永輝里、永發里、培德里、立德里)	-	-	4	1	33	23	10	-	-	2 215	210
仁愛社區發展協會(龍門里、秀江里、奕壽里、介壽里、萬壽里、龍濱里、錦江里)	-	-	4	1	17	3	14	1	-	1 421	320
永合社區發展協會(永清里、永福里、永順里、永安里、永豐里、永盛里、永吉里)	-	-	7	-	-	-	-	-	-	2 998	569
大愛社區發展協會(大有里、博愛里、二重里)	-	-	2	-	-	-	-	-	-	1 222	266
福祉社區發展協會(福祉里、福民里、福德里、成功里)	-	-	2	-	-	-	-	-	-	1 200	359
三合社區發展協會(福隆里、溪美里、福樂里)	-	-	2	-	-	-	-	-	-	2 350	350
光輝社區發展協會(福隆里、溪美里、福樂里)	-	-	1	-	-	-	-	-	-	975	150
同心社區發展協會(同慶里、同安里)	-	-	1	-	-	-	-	-	-	120	60
福華社區發展協會(富貴里、富華里、富福里、五華里)	-	-	4	-	-	-	-	-	-	1 423	349
聯邦社區發展協會(田中里、三民里、福田里、田心里、田安里)	-	-	6	1	24	15	9	-	-	2 513	462
錦田社區發展協會(錦田里)	-	-	-	-	-	-	-	-	-	523	341
安和社區發展協會(信安里、福安里、安慶里、三安里)	-	-	4	-	-	-	-	-	-	351	238
慈聯社區發展協會(慈生里、慈福里)	-	-	2	-	-	-	-	-	-	311	120
大智社區發展協會(中山里)	-	-	-	-	-	-	-	-	-	1 540	135

資料來源：三重區公所轄內已成立社區發展協會所報工作概況。

表4-2 新北市三重區社區發展協會會員人數

單位：人

年底別及 協會名稱	成立時間		所在里	會員		
	年	月		合計	男	女
民國105年底	-	-	-	4 207	1 648	2 559
民國106年底	-	-	-	4 032	1 600	2 432
民國107年底	-	-	-	4 032	1 600	2 432
民國108年底	-	-	-	4 032	1 600	2 432
民國109年底	-	-	-	3 444	1 341	2 103
民國110年底	-	-	-	3 650	1 541	2 109
民國111年底	-	-	-	3 599	1 792	1 807
民國112年底	-	-	-	3 599	1 792	1 807
民國113年底	-	-	-	3 085	1 451	1 634
民國114年底	-	-	-	3 317	1 423	1 894
愛惠社區發展協會	81	10	慈愛里、慈惠里	193	125	68
五常社區發展協會	81	11	五常里、五福里、仁忠里、五順里	72	36	36
厚德社區發展協會	81	12	維德里、尚德里、厚德里	150	69	81
文化社區發展協會	82	2	文化里	75	33	42
正義社區發展協會	82	10	正義里、正安里、自強里、正德里	149	66	83
崇德社區發展協會	83	10	崇德里、瑞德里、順德里、承德里	125	54	71
大同社區發展協會	87	11	重陽里、民生里、大園里、國隆里	116	53	63
重新社區發展協會	88	10	重新里	120	46	74
六合社區發展協會	88	11	六合里、六福里、幸福里	55	18	37
重光社區發展協會	89	2	光陽里、光田里、重明里	112	40	72
永德社區發展協會	92	3	永德里、永輝里、永發里、培德里、立德里	154	59	95
仁愛社區發展協會	92	9	龍門里、秀江里、奕壽里、介壽里、萬壽里、龍濱里、錦江里	133	84	49
永合社區發展協會	95	5	永清里、永福里、永順里、永安里、永豐里、永盛里、永吉里	203	63	140
大愛社區發展協會	95	10	大有里、博愛里、二重里	116	56	60
福祉社區發展協會	96	2	福祉里、福民里、福德里、成功里	194	125	69
三合社區發展協會	96	1	福隆里、福樂里	124	47	77
光輝社區發展協會	96	11	光輝里	100	65	35
同心社區發展協會	96	11	同慶里、同安里	57	13	44
福華社區發展協會	97	2	富貴里、富華里、富福里、五華里	140	54	86
聯邦社區發展協會	97	4	田中里、三民里、福田里、田心里、田安里	309	99	210
錦田社區發展協會	98	8	錦田里	98	64	34
安和社區發展協會	98	9	信安里、福安里、三安里、安慶里	56	25	31
慈聯社區發展協會	100	3	慈生里、慈福里	156	61	95
大智社區發展協會	102	7	中山里	310	68	242

資料來源：三重區公所社會人文課。

表4-3 新北市三重區公所輔導市民以工代賑臨時工作概況

單位：人、人次、天、元

年別 及 月別	登記人數	社會局 核配人次	符合人數			實發 工作人數	實發 工作天數	實發 代賑金額
			合計	男	女			
民國105年	35	35	35	15	20	35	685.50	738 801
民國106年	41	41	41	14	27	41	799.88	964 131
民國107年	64	64	64	12	52	64	1217.00	1 514 300
民國108年	74	74	74	12	62	74	1467.78	1 936 874
民國109年	87	87	87	-	87	87	1644.00	2 300 558
民國110年	107	107	107	12	95	107	1749.47	2 793 991
民國111年	108	108	108	24	84	108	1942.90	2 922 775
民國112年	117	117	117	46	71	117	249.00	3 047 792
民國113年	119	120	119	29	90	119	2131.62	2 857 098
民國114年	98	120	98	47	51	98	1585.27	2 339 729
1月	10	10	10	5	5	10	145.25	212 929
2月	9	10	9	4	5	9	155.00	228 681
3月	10	10	10	4	6	10	166.63	245 914
4月	10	10	10	4	6	10	150.13	221 976
5月	9	10	9	4	5	9	152.50	225 266
6月	9	10	9	4	5	9	155.00	229 066
7月	9	10	9	4	5	9	140.88	208 079
8月	8	10	8	4	4	8	116.50	171 930
9月	7	10	7	4	3	7	118.00	174 363
10月	7	10	7	4	3	7	108.38	159 733
11月	5	10	5	3	2	5	86.50	127 856
12月	5	10	5	3	2	5	90.50	133 936

資料來源：三重區公所社會人文課。

表4-4 新北市三重區社會福利及救濟概況

單位：人次、元

年別 及季別	中低收入老人生活津貼	低收入戶 喪葬補助		身心障礙者 生活補助		身心障礙者日間照顧 及住宿式照顧費用補 助	
	申請 人次	發放 人次	金額	發放 人次	金額	發放 人次	金額
民國105年	265	35	1 050 000	6 567	33 404 972	7 650	113 800 376
民國106年	1 681	25	746 000	53 782	236 368 996	8 841	122 852 075
民國107年	1 798	31	920 000	53 200	234 979 332	10 125	146 357 937
民國108年	1 859	32	927 000	69 055	347 624 806	8 959	126 631 786
民國109年	2 142	38	1123 000	69 568	367 773 135	8 685	120 560 795
民國110年	2 289	50	1493 000	68 909	353 704 222	9 360	129 086 943
民國111年	2 599	44	1285 000	68 707	356 209 664	9 038	124 710 850
民國112年	765	115	2083 000	50 490	230 145 463	9 410	437 135 718
民國113年	3 187	39	1078 000	50 957	244 865 759	9 384	132 180 343
民國114年	3 972	33	910 000	62 610	346 283 954	9 117	128 878 619
第1季	2 790	10	300 000	15 524	85 800 125	2 259	32 450 015
第2季	179	5	130 000	15 584	86 212 310	2 362	32 903 230
第3季	201	10	270 000	15 686	86 816 500	2 329	32 818 493
第4季	802	8	210 000	15 816	87 455 019	2 167	30 706 881

資料來源：三重區公所社會人文課、新北市政府社會局。

表4-4 新北市三重區社會福利及救濟概況 (續完)

單位：人次、元

年別 及季別	身心障礙者 生活輔具費用補助		急難救助		其 他		
	發放 人次	金額	發放 人次	金額	現 金	實 物	衣 服
民國105年	1 558	12 431 817	401	3 097 000	-	1 689	-
民國106年	1 667	12 027 297	320	2 273 000	-	5 525	-
民國107年	975	9 766 610	291	2 345 500	-	666 357	-
民國108年	1 002	10 079 704	330	2 689 000	-	591 006	-
民國109年	1 361	12 589 411	620	4 700 000	-	661 161	-
民國110年	1 256	11 681 205	661	5 773 000	-	891 150	-
民國111年	1 216	10 787 947	504	4 906 000	-	4 190	-
民國112年	994	13 990 900	599	5 671 000	800 498	9 209	-
民國113年	1 210	11 314 754	658	5 747 000	839 366	1 297 070	-
民國114年	958	10 381 654	561	4 771 000	1165 600	1035 550	-
第1季	227	2 583 110	181	1 513 000	498 900	339 300	-
第2季	230	2 495 311	133	1 039 000	131 600	210 700	-
第3季	237	2 391 230	128	1 197 000	110 300	54 100	-
第4季	264	2 912 003	119	1 022 000	424 800	431 450	-

資料來源：三重區公所社會人文課、新北市政府社會局。

表4-5 新北市三重區低收入戶數及人數按身分別分

1.按季別分

單位：戶、人

年底別 及 季底別	低 收 入 戶							
	總 計		第 1 款		第 2 款		第 3 款	
	戶數	人口數	戶數	人口數	戶數	人口數	戶數	人口數
民國105年底	2 459	5 688	7	8	180	314	2 272	5 366
民國106年底	2 402	5 378	8	9	193	314	2 201	5 055
民國107年底	2 372	5 038	10	12	208	327	2 154	4 699
民國108年底	2 436	4 846	17	19	226	340	2 193	4 487
民國109年底	2 507	4 738	15	17	241	350	2 251	4 371
民國110年底	2 445	4 432	15	17	247	345	2 183	4 070
民國111年底	2 447	4 282	13	15	254	349	2 180	3 918
民國112年底	423	677	1	1	48	70	374	606
民國113年底	2 274	3 689	12	14	266	339	1 996	3 336
民國114年底	2 044	3 191	10	12	273	349	1 761	2 830
第1季底 (3月底)	1 988	3 120	11	13	245	311	1 732	2 796
第2季底 (6月底)	2 009	3 154	10	12	249	316	1 750	2 826
第3季底 (9月底)	2 036	3 180	10	12	262	334	1 764	2 834
第4季底 (12月底)	2 044	3 191	10	12	273	349	1 761	2 830

資料來源：三重區公所社會人文課。

表4-5 新北市三重區低收入戶數及人數按身分別分 (續1)

2.按里別分

單位：戶、人

年底別 及里別	低 收 入 戶							
	總 計		第 1 款		第 2 款		第 3 款	
	戶數	人口數	戶數	人口數	戶數	人口數	戶數	人口數
民國114年底	2 044	3 191	10	12	273	349	1 761	2 830
大有里	16	30	-	-	1	5	15	25
二重里	6	16	-	-	-	-	6	16
頂崁里	4	8	-	-	-	-	4	8
谷王里	4	4	-	-	1	1	3	3
中興里	27	31	-	-	3	3	24	28
德厚里	4	5	-	-	-	-	4	5
成功里	24	36	-	-	1	1	23	35
福祉里	21	25	-	-	2	2	19	23
福民里	11	17	-	-	-	-	11	17
過田里	203	238	3	4	32	35	168	199
錦田里	7	16	-	-	1	3	6	13
重明里	15	16	-	-	2	2	13	14
光田里	25	44	-	-	1	1	24	43
光陽里	22	37	-	-	3	3	19	34
田心里	23	42	-	-	4	4	19	38
福田里	10	24	-	-	2	5	8	19
田中里	22	42	-	-	2	5	20	37
田安里	33	64	-	-	5	13	28	51
三民里	15	31	-	-	2	2	13	29
光明里	29	34	-	-	8	9	21	25
光正里	5	7	-	-	-	-	5	7
同安里	21	36	-	-	3	3	18	33
同慶里	5	9	-	-	-	-	5	9
菜寮里	17	32	-	-	1	1	16	31
永春里	11	17	-	-	1	1	10	16
中正里	9	14	-	-	-	-	9	14
吉利里	10	13	-	-	-	-	10	13
大同里	11	14	-	-	2	2	9	12
中民里	7	14	-	-	1	3	6	11
平和里	22	30	-	-	5	6	17	24
大安里	12	17	-	-	1	1	11	16
仁德里	24	32	1	1	9	10	14	21

資料來源：三重區公所社會人文課。

表4-5 新北市三重區低收入戶數及人數按身分別分 (續2)

2.按里別分

單位：戶、人

年底別 及里別	低 收 入 戶							
	總 計		第 1 款		第 2 款		第 3 款	
	戶數	人口數	戶數	人口數	戶數	人口數	戶數	人口數
忠孝里	8	12	-	-	-	-	8	12
仁義里	14	19	-	-	3	3	11	16
光榮里	15	18	-	-	2	2	13	16
光輝里	10	12	-	-	-	-	10	12
福星里	4	4	-	-	2	2	2	2
福利里	5	5	-	-	-	-	5	5
清和里	15	21	-	-	2	2	13	19
永興里	9	16	-	-	1	1	8	15
中山里	15	33	-	-	-	-	15	33
大園里	13	26	-	-	2	2	11	24
國隆里	15	22	-	-	-	-	15	22
重陽里	19	24	-	-	3	3	16	21
民生里	34	51	-	-	2	2	32	49
重新里	8	10	-	-	1	2	7	8
正德里	8	12	-	-	2	4	6	8
正義里	9	14	-	-	3	4	6	10
正安里	6	7	-	-	1	1	5	6
自強里	17	22	1	2	4	4	12	16
文化里	9	10	-	-	2	2	7	8
中央里	16	26	1	1	2	3	13	22
雙園里	11	14	-	-	1	1	10	13
錦通里	11	19	-	-	2	2	9	17
錦安里	15	21	-	-	3	3	12	18
長安里	9	15	-	-	-	-	9	15
光華里	3	3	-	-	1	1	2	2
長生里	4	9	-	-	-	-	4	9
開元里	13	17	-	-	1	1	12	16
大德里	7	7	-	-	2	2	5	5
長元里	22	37	-	-	5	7	17	30
長江里	17	22	-	-	7	11	10	11
長泰里	16	22	-	-	4	5	12	17
長福里	11	21	-	-	-	-	11	21
介壽里	6	8	-	-	-	-	6	8

資料來源：三重區公所社會人文課。

表4-5 新北市三重區低收入戶數及人數按身分別分 (續3)

2.按里別分

單位：戶、人

年底別 及里別	低 收 入 戶							
	總 計		第 1 款		第 2 款		第 3 款	
	戶數	人口數	戶數	人口數	戶數	人口數	戶數	人口數
萬壽里	12	17	-	-	3	3	9	14
錦江里	27	52	-	-	5	9	22	43
龍濱里	19	28	-	-	4	4	15	24
龍門里	8	18	-	-	2	3	6	15
秀江里	8	10	1	1	-	-	7	9
奕壽里	5	12	-	-	-	-	5	12
三安里	18	30	-	-	3	3	15	27
福安里	14	24	-	-	2	3	12	21
信安里	10	16	-	-	1	1	9	15
安慶里	11	12	-	-	4	4	7	8
幸福里	26	47	-	-	3	3	23	44
六合里	29	40	-	-	7	7	22	33
六福里	29	51	-	-	3	5	26	46
順德里	18	21	-	-	1	1	17	20
承德里	11	14	-	-	2	2	9	12
瑞德里	19	24	-	-	3	3	16	21
崇德里	24	30	-	-	5	5	19	25
厚德里	20	31	-	-	6	8	14	23
維德里	10	16	-	-	-	-	10	16
尚德里	20	30	-	-	3	3	17	27
培德里	15	25	-	-	4	5	11	20
永德里	23	44	-	-	5	7	18	37
永盛里	26	50	-	-	1	1	25	49
永福里	32	56	1	1	2	2	29	53
永清里	20	42	-	-	-	-	20	42
永安里	16	39	-	-	-	-	16	39
永輝里	10	14	-	-	1	1	9	13
溪美里	30	52	-	-	2	2	28	50
福隆里	20	29	-	-	1	2	19	27
五常里	15	22	-	-	1	3	14	19
五福里	12	18	-	-	2	2	10	16
仁忠里	20	34	-	-	2	2	18	32
慈福里	18	27	-	-	3	3	15	24

資料來源：三重區公所社會人文課。

表4-5 新北市三重區低收入戶數及人數按身分別分 (續完)

2.按里別分

單位：戶、人

年底別 及里別	低 收 入 戶							
	總 計		第 1 款		第 2 款		第 3 款	
	戶數	人口數	戶數	人口數	戶數	人口數	戶數	人口數
慈生里	6	6	1	1	-	-	5	5
慈惠里	17	25	1	1	3	3	13	21
慈愛里	33	60	-	-	3	5	30	55
慈化里	15	26	-	-	2	2	13	24
慈祐里	28	38	-	-	5	5	23	33
五華里	22	44	-	-	2	2	20	42
富貴里	21	35	-	-	1	1	20	34
富華里	13	20	-	-	1	1	12	19
富福里	13	18	-	-	-	-	13	18
碧華里	12	21	-	-	1	1	11	20
五谷里	16	25	-	-	3	3	13	22
博愛里	15	30	-	-	-	-	15	30
福德里	21	41	-	-	4	8	17	33
永吉里	14	20	-	-	2	3	12	17
永發里	19	41	-	-	2	6	17	35
永順里	24	38	-	-	1	1	23	37
永豐里	20	33	-	-	-	-	20	33
立德里	15	18	-	-	2	2	13	16
福樂里	18	34	-	-	4	6	14	28
仁華里	15	24	-	-	1	1	14	23
五順里	23	45	-	-	4	11	19	34

資料來源：三重區公所社會人文課。

表4-6 新北市三重區辦理急難救助概況

1.救助人次

單位：人次

年別 及 性別	急 難						意 外	
	合 計	死亡無力 殮葬者	遭受意外 傷害或罹 患重病致 生活陷於 困境者	負家庭主 要生計責 任且無法 工作致生 活陷於困 境者	財產或存 款未能及 時運用致 生活陷於 困境者	其他遭遇 重大變故 者	合 計	戶內人口 發生意外 事故致死 者
民國105年	401	70	190	137	2	2	-	-
民國106年	321	51	147	116	4	3	37	37
民國107年	287	53	164	65	4	1	12	12
民國108年	330	79	143	95	7	6	37	37
民國109年	609	86	249	253	10	11	40	40
民國110年	587	91	294	183	10	9	26	26
民國111年	492	97	232	152	7	4	26	26
民國112年	610	113	322	160	11	4	36	36
民國113年	652	105	327	190	25	5	52	52
民國114年	588	94	303	172	10	9	62	62
男	340	51	167	111	5	6	28	28
女	248	43	136	61	5	3	34	34

資料來源：三重區公所社會人文課。

表4-6 新北市三重區辦理急難救助概況 (續完)

2.救助金額

單位：元

年別	急 難						意 外	
	合 計	死亡無力 殮葬者	遭受意外 傷害或罹 患重病致 生活陷於 困境者	負家庭主 要生計責 任且無法 工作致生 活陷於困 境者	財產或存 款未能及 時運用致 生活陷於 困境者	其他遭遇 重大變故 者	合 計	戶內人口 發生意外 事故致死 者
民國105年	3 097 000	1 255 000	1 291 500	529 500	6 000	15 000	-	-
民國106年	2 204 000	821 000	1 013 000	338 000	14 000	18 000	590	590
民國107年	2 345 500	970 000	1 085 500	266 000	19 000	5 000	615	615
民國108年	2 689 000	1 297 000	903 500	411 000	35 000	42 500	5 900 000	5 900 000
民國109年	4 600 000	1 490 000	1 953 000	1 021 000	45 000	91 000	6 350 000	6 350 000
民國110年	4 958 000	1 663 000	2 272 000	813 000	74 000	136 000	425 000	425 000
民國111年	4 796 000	1 799 000	2 003 000	894 000	60 000	40 000	4 030 000	4 030 000
民國112年	5 764 000	2 029 000	2 644 000	959 000	92 000	40 000	5 400 000	5 400 000
民國113年	5 689 000	1 728 000	2 611 000	1 070 000	230 000	50 000	7 355 000	7 355 000
民國114年	4 997 000	1 522 000	2 306 000	995 000	95 000	79 000	4 400 000	4 400 000

資料來源：三重區公所社會人文課。

表4-7 新北市三重區遭受災害救助情形

單位：所、人

年別 及 災害種類	災害發生日期	收容所		受災人數			
		所數	臨時收容 災民數	死亡	失蹤	重傷	其他
民國104年	-	-	-	2	-	-	-
民國105年	-	-	-	1	-	-	-
民國106年	-	-	-	1	-	-	-
民國107年	-	-	-	1	-	3	7
民國108年	-	-	-	1	-	-	4
民國109年	-	-	-	1	-	2	6
民國110年	-	-	-	1	-	-	20
民國111年	-	-	-	6	-	3	7
民國112年	-	3	7	-	-	1	-
民國114年	-	-	-	-	-	-	-
火災	114/1/3	-	-	-	-	-	-
火災	114/1/3	-	-	-	-	-	-
火災	114/1/30	-	-	-	-	-	-
火災	114/2/19	-	-	-	-	-	-
火災	114/3/25	-	-	-	-	-	-
火災	114/3/25	-	-	-	-	-	-
火災	114/4/2	-	-	-	-	-	-
火災	114/7/14	-	-	-	-	-	-
火災	114/8/20	-	-	-	-	-	-

資料來源：三重區公所社會人文課。

表4-7 新北市三重區遭受災害救助情形 (續完)

單位：戶、人、元

年別 及 災害種類	住屋毀損安遷救助				財物受損 影響生計者		救助金額		
	戶別		身分別		一般戶	原住民 戶	總計	現金	實物
	一般戶	原住民 戶	一般	原住民					
民國104年	5	-	13	-	6	-	660 000	660 000	-
民國105年	6	-	11	-	6	-	420 000	420 000	-
民國106年	3	-	6	-	3	-	320 000	320 000	-
民國107年	8	-	25	-	15	-	1280 000	1280 000	-
民國108年	2	-	4	-	2	-	280 000	280 000	-
民國109年	3	-	10	-	3	-	200 000	200 000	-
民國110年	6	-	20	-	6	-	600 000	600 000	-
民國111年	3	-	7	-	3	-	1640 000	1640 000	-
民國112年	5	-	13	-	-	-	360 000	360 000	-
民國114年	9	-	26	-	-	-	700 000	700 000	-
	1	-	2	-	-	-	40 000	40 000	-
	1	-	1	-	-	-	20 000	20 000	-
	1	-	3	-	-	-	60 000	60 000	-
	1	-	3	-	-	-	60 000	60 000	-
	1	-	3	-	-	-	60 000	60 000	-
	1	-	1	-	-	-	200 000	200 000	-
	1	-	5	-	-	-	100 000	100 000	-
	1	-	4	-	-	-	80 000	80 000	-
	1	-	4	-	-	-	80 000	80 000	-

資料來源：三重區公所社會人文課。

表4-8 新北市三重區身心障礙者人數

單位：人

年底別 及 等級別	總計	視覺障 礙	聽覺機 能障礙	平衡機 能障礙	聲音機 能或語 言機能 障礙	肢體障 礙	智能障 礙	重要器 官失去 功能	顏面損 傷
民國105年底	17 255	753	1 663	62	240	5 320	1 468	2 550	74
民國106年底	17 432	765	1 658	65	247	5 299	1 485	2 616	77
民國107年底	17 574	763	1 650	59	235	5 292	1 484	2 626	79
民國108年底	17 785	754	1 674	54	235	5 284	1 469	2 614	78
民國109年底	18 168	745	1 698	61	237	5 308	1 481	2 775	74
民國110年底	18 290	754	1 748	58	237	5 232	1 481	2 814	75
民國111年底	18 197	709	1 793	58	230	5 122	1 476	2 774	71
民國112年底	18 619	727	1 883	56	225	5 066	1 462	2 832	69
民國113年底	19 018	739	2 001	50	245	4 999	1 473	2 859	68
民國114年底	19 441	768	2 104	51	255	4 987	1 490	2 947	64
輕 度	7 663	209	1 226	41	141	2 256	716	956	43
中 度	6 215	214	521	8	59	1 981	544	315	16
重 度	3 229	345	356	1	52	688	148	280	5
極重度	2 334	-	1	1	3	62	82	1 396	-

資料來源：三重區公所社會人文課。

表4-8 新北市三重區身心障礙者人數 (續完)

單位：人

年底別 及 等級別	植物人	失智症	自閉症	慢性精 神病患	多重障 礙	頑性(難 治型)癲 癇症	因罕見 疾病而 致身心 功能障 礙	其他	新制類 別無法 對應舊 制類別
民國105年底	69	635	209	1 984	1 874	60	47	64	183
民國106年底	72	679	216	2 032	1 842	61	47	69	202
民國107年底	60	746	233	2 067	1 905	61	44	78	192
民國108年底	58	858	237	2 086	1 954	62	42	76	250
民國109年底	49	879	266	2 148	1 983	68	41	81	274
民國110年底	43	905	292	2 173	1 966	72	45	80	315
民國111年底	36	950	322	2 114	2 016	73	41	85	327
民國112年底	34	1 075	356	2 141	2 130	70	36	90	367
民國113年底	32	1 192	379	2 191	2 188	66	34	96	406
民國114年底	31	1 173	398	2 189	2 200	73	32	99	580
輕 度	-	420	303	715	75	63	14	61	424
中 度	-	461	65	1 233	648	7	9	23	111
重 度	1	262	26	230	773	1	9	14	38
極重度	30	30	4	11	704	2	-	1	7

資料來源：三重區公所社會人文課。

伍、經建

表5-1 新北市三重區鄰里工程施工概況

1.歷年鄰里工程施工概況

單位：件、元、平方公尺、立方公尺

年別	件數	總工程費	工 程 名 稱							
			瀝青路面		混凝土路面		瀝青混凝土路面修補		打除混凝土	
			數量	工程費	數量	工程費	數量	工程費	數量	工程費
民國105年	135	65 188 368	107 574	45 181 130	-	-	-	-	-	-
民國106年	73	72 999 042	118 559	49 794 872	-	-	-	-	-	-
民國107年	205	93 856 924	174 130	69 651 944	-	-	-	-	-	-
民國108年	134	68 390 568	123 066	51 687 720	-	-	-	-	-	-
民國109年	182	60 323 366	68 521	38 577 329	-	-	-	-	-	-
民國110年	168	81 662 041	76 577	56 274 794	-	-	-	-	-	-
民國111年	167	83 820 483	70 639	50 987 984	-	-	-	-	-	-
民國112年	155	88 783 543	85 644	58 011 440	-	-	-	-	-	-
民國113年	82	83 557 839	70 126	54 698 459	-	-	-	-	-	-
民國114年	161	88 076 324	102 077	69 449 709	-	-	-	-	-	-

資料來源：三重區公所工務課。

表5-1 新北市三重區鄰里工程施工概況 (續1)

1. 歷年鄰里工程施工概況

單位：公尺、元

年別	工 程 名 稱									
	新建水溝		整修水溝		擋土牆		護欄		其他	
	數量	工程費	數量	工程費	數量	工程費	數量	工程費	數量	工程費
民國105年	-	-	2 994	20 007 238	-	-	-	-	-	-
民國106年	-	-	3 783	23 204 170	-	-	-	-	-	-
民國107年	1 361	11 884 788	1 877	7 644 008	-	-	-	-	395	4 676 184
民國108年	-	-	2 371	16 702 848	-	-	-	-	-	-
民國109年	-	-	2 589	21 746 037	-	-	-	-	-	-
民國110年	714	8 718 273	2 618	16 668 974	-	-	-	-	-	-
民國111年	112	1 236 545	4 537	31 595 954	-	-	-	-	-	-
民國112年	1 014	12 094 313	3 828	18 677 790	-	-	-	-	-	-
民國113年	120	1 416 000	4 752	27 443 380	-	-	-	-	-	-
民國114年	407	5 048 896	2 296	13 577 719	-	-	-	-	-	-

資料來源：三重區公所工務課。

表5-1 新北市三重區鄰里工程施工概況 (續2)

2.民國114年境內各里鄰里工程施工概況

單位：件、元、平方公尺、立方公尺

里別	件數	總工程費	工 程 名 稱							
			瀝青路面		混凝土路面		瀝青混凝土路面修補		打除混凝土	
			數量	工程費	數量	工程費	數量	工程費	數量	工程費
總計	161	88,076,324	102,077	69,449,709	-	-	-	-	-	-
慈化里	2	780,953	1,148	780,953	-	-	-	-	-	-
五順里	1	920,013	1,353	920,013	-	-	-	-	-	-
溪美里	2	1,275,320	1,875	1,275,320	-	-	-	-	-	-
五常里	1	1,139,252	1,675	1,139,252	-	-	-	-	-	-
福隆里	1	289,020	425	289,020	-	-	-	-	-	-
富福里	3	1,948,975	2,486	1,690,793	-	-	-	-	-	-
富貴里	2	150,796	222	150,796	-	-	-	-	-	-
五華里	4	2,614,534	2,539	1,727,077	-	-	-	-	-	-
永福里	4	2,275,952	1,300	883,918	-	-	-	-	-	-
永清里	2	3,493,898	1,504	1,022,523	-	-	-	-	-	-
慈祐里	2	1,130,664	1,081	735,162	-	-	-	-	-	-
碧華里	2	551,725	811	551,725	-	-	-	-	-	-
仁忠里	1	836,346	1,230	836,346	-	-	-	-	-	-
仁華里	3	3,978,822	5,850	3,978,822	-	-	-	-	-	-
永安里	2	1,143,223	398	270,640	-	-	-	-	-	-
福樂里	2	568,758	150	102,000	-	-	-	-	-	-
光明里	10	7,822,303	7,069	4,808,906	-	-	-	-	-	-
中正里	3	2,449,670	2,014	1,370,329	-	-	-	-	-	-
光正里	1	183,729	270	183,729	-	-	-	-	-	-
福星里	2	429,420	630	429,420	-	-	-	-	-	-
光輝里	6	2,412,040	3,545	2,412,040	-	-	-	-	-	-
永春里	3	844,138	1,239	844,138	-	-	-	-	-	-
福利里	3	2,387,643	3,510	2,387,643	-	-	-	-	-	-
仁義里	2	1,694,070	2,491	1,694,070	-	-	-	-	-	-
中正里	1	192,236	282	192,236	-	-	-	-	-	-
同慶里	3	965,491	1,263	859,091	-	-	-	-	-	-
清和里	3	1,649,436	2,424	1,649,436	-	-	-	-	-	-
大有里	1	2,117,289	3,113	2,117,289	-	-	-	-	-	-
田安里	1	1,226,632	1,803	1,226,632	-	-	-	-	-	-
田心里	6	1,598,265	2,348	1,598,265	-	-	-	-	-	-
福田里	2	427,258	627	427,258	-	-	-	-	-	-
光陽里	5	1,355,377	1,333	906,977	-	-	-	-	-	-
光田里	2	334,961	491	334,961	-	-	-	-	-	-

表5-1 新北市三重區鄰里工程施工概況 (續3)

2.民國114年境內各里鄰里工程施工概況

單位：件、元、平方公尺、立方公尺

里別	工 程 名 稱									
	新建水溝		整修水溝		擋土牆		護欄		其他	
	數量	工程費	數量	工程費	數量	工程費	數量	工程費	數量	工程費
總計	407	5,048,896	2,296	13,577,719	-	-	-	-	-	-
慈化里	-	0	0	0	-	-	-	-	-	-
五順里	-	0	0	0	-	-	-	-	-	-
溪美里	-	0	0	0	-	-	-	-	-	-
五常里	-	0	0	0	-	-	-	-	-	-
福隆里	-	0	0	0	-	-	-	-	-	-
富福里	20	258,182	0	0	-	-	-	-	-	-
富貴里	-	0	0	0	-	-	-	-	-	-
五華里	79	887,457	0	0	-	-	-	-	-	-
永福里	-	0	288	1,392,034	-	-	-	-	-	-
永清里	-	0	420	2,471,375	-	-	-	-	-	-
慈祐里	-	0	64	395,502	-	-	-	-	-	-
碧華里	-	0	0	0	-	-	-	-	-	-
仁忠里	-	0	0	0	-	-	-	-	-	-
仁華里	-	0	0	0	-	-	-	-	-	-
永安里	-	0	156	872,583	-	-	-	-	-	-
福樂里	-	0	74	466,758	-	-	-	-	-	-
光明里	-	0	487	3,013,397	-	-	-	-	-	-
中正里	-	0	111	1,079,341	-	-	-	-	-	-
光正里	-	0	0	0	-	-	-	-	-	-
福星里	-	0	0	0	-	-	-	-	-	-
光輝里	-	0	0	0	-	-	-	-	-	-
永春里	-	0	0	0	-	-	-	-	-	-
福利里	-	0	0	0	-	-	-	-	-	-
仁義里	-	0	0	0	-	-	-	-	-	-
中正里	-	0	0	0	-	-	-	-	-	-
同慶里	-	0	19	106,400	-	-	-	-	-	-
清和里	-	0	0	0	-	-	-	-	-	-
大有里	-	0	0	0	-	-	-	-	-	-
田安里	-	0	0	0	-	-	-	-	-	-
田心里	-	0	0	0	-	-	-	-	-	-
福田里	-	0	0	0	-	-	-	-	-	-
光陽里	-	0	80	448,400	-	-	-	-	-	-
光田里	-	0	0	0	-	-	-	-	-	-

表5-1 新北市三重區鄰里工程施工概況 (續4)

2.民國114年境內各里鄰里工程施工概況

單位：件、元、平方公尺、立方公尺

里別	件數	總工程費	工 程 名 稱							
			瀝青路面		混凝土路面		瀝青混凝土路面修補		打除混凝土	
			數量	工程費	數量	工程費	數量	工程費	數量	工程費
頂崁里	2	716 074	1 052	716 074	-	-	-	-	-	-
二重里	1	602 045	885	602 045	-	-	-	-	-	-
博愛里	1	775 785	1 140	775 785	-	-	-	-	-	-
福民里	1	458 164	673	458 164	-	-	-	-	-	-
成功里	4	1 928 418	2 834	1 928 418	-	-	-	-	-	-
福德里	2	3 952 908	1 156	785 903	-	-	-	-	-	-
正義里	2	1 161 480	1 707	1 161 480	-	-	-	-	-	-
正安里	1	789 752	1 161	789 752	-	-	-	-	-	-
長生里	1	1 016 892	1 495	1 016 892	-	-	-	-	-	-
開元里	2	506 463	744	506 463	-	-	-	-	-	-
長福里	1	76 833	112	76 833	-	-	-	-	-	-
錦安里	3	1 901 374	2 795	1 901 374	-	-	-	-	-	-
正德里	2	703 751	1 034	703 751	-	-	-	-	-	-
重新里	1	135 177	198	135 177	-	-	-	-	-	-
中山里	2	632 359	929	632 359	-	-	-	-	-	-
國隆里	4	1 261 807	1 854	1 261 807	-	-	-	-	-	-
重陽里	1	496 386	729	496 386	-	-	-	-	-	-
長安里	1	293 807	432	293 807	-	-	-	-	-	-
文化里	2	422 649	144	97 920	-	-	-	-	-	-
錦通里	2	775 012	57	38 760	-	-	-	-	-	-
三安里	2	186 102	273	186 102	-	-	-	-	-	-
福安里	7	1 958 006	2 876	1 958 006	-	-	-	-	-	-
信安里	2	394 699	580	394 699	-	-	-	-	-	-
崇德里	3	1 795 057	2 638	1 795 057	-	-	-	-	-	-
承德里	4	1 694 043	2 489	1 694 043	-	-	-	-	-	-
瑞德里	6	2 165 677	3 181	2 165 677	-	-	-	-	-	-
順德里	1	245 534	361	245 534	-	-	-	-	-	-
永德里	3	2 646 333	2 203	1 498 333	-	-	-	-	-	-
三安里	2	466 888	686	466 888	-	-	-	-	-	-
幸福里	1	1 910 474	2 809	1 910 474	-	-	-	-	-	-
六合里	3	2 491 398	1 703	1 158 598	-	-	-	-	-	-
尚德里	3	2 326 768	2 647	1 800 368	-	-	-	-	-	-

表5-1 新北市三重區鄰里工程施工概況 (續5)

2.民國114年境內各里鄰里工程施工概況

單位：件、元、平方公尺、立方公尺

里別	工 程 名 稱									
	新建水溝		整修水溝		擋土牆		護欄		其他	
	數量	工程費	數量	工程費	數量	工程費	數量	工程費	數量	工程費
頂崁里	-	-	-	-	-	-	-	-	-	-
二重里	-	-	-	-	-	-	-	-	-	-
博愛里	-	-	-	-	-	-	-	-	-	-
福民里	-	-	-	-	-	-	-	-	-	-
成功里	-	-	-	-	-	-	-	-	-	-
福德里	273	3 167 005	-	-	-	-	-	-	-	-
正義里	-	-	-	-	-	-	-	-	-	-
正安里	-	-	-	-	-	-	-	-	-	-
長生里	-	-	-	-	-	-	-	-	-	-
開元里	-	-	-	-	-	-	-	-	-	-
長福里	-	-	-	-	-	-	-	-	-	-
錦安里	-	-	-	-	-	-	-	-	-	-
正德里	-	-	-	-	-	-	-	-	-	-
重新里	-	-	-	-	-	-	-	-	-	-
中山里	-	-	-	-	-	-	-	-	-	-
國隆里	-	-	-	-	-	-	-	-	-	-
重陽里	-	-	-	-	-	-	-	-	-	-
長安里	-	-	-	-	-	-	-	-	-	-
文化里	-	-	60	324 729	-	-	-	-	-	-
錦通里	35	736 252	-	-	-	-	-	-	-	-
三安里	-	-	-	-	-	-	-	-	-	-
福安里	-	-	-	-	-	-	-	-	-	-
信安里	-	-	-	-	-	-	-	-	-	-
崇德里	-	-	-	-	-	-	-	-	-	-
承德里	-	-	-	-	-	-	-	-	-	-
瑞德里	-	-	-	-	-	-	-	-	-	-
順德里	-	-	-	-	-	-	-	-	-	-
永德里	-	-	205	1 148 000	-	-	-	-	-	-
三安里	-	-	-	-	-	-	-	-	-	-
幸福里	-	-	-	-	-	-	-	-	-	-
六合里	-	-	238	1 332 800	-	-	-	-	-	-
尚德里	-	-	94	526 400	-	-	-	-	-	-

表5-2 新北市三重區公園綠地概況

中華民國114年底

公園名稱	所在里別	都市計畫編號	坐落地址
慈愛	慈愛里	公15	仁美街108巷13號
五華	五華里	遊一	仁義街22巷12號
慈祐	慈祐里	遊四	仁愛街425巷9-1號
永盛	永盛里	公18	車路頭街133號〈義天宮旁〉
永福	永福里	遊七	力行路二段162巷55號
慈化	慈化里	遊三	溪尾街327號
五常	五常里、五順里	遊二	五華街7巷30號
永豐	永豐里	遊八	永福街197巷6-1號
慈生	慈生里	遊五	三和路四段191巷78號
碧華	碧華里		溪尾街303號〈東區閱覽室對面〉
廣一	溪美里		自強路4段
廣二	溪美里		自強路4段
親水	富貴里	兒十	環河北路/溪美抽水站對面
大山	富貴里		三重高中對面
太陽	碧華里	兒十二	集英街和三賢路交叉口
自然	富貴里	公三	五華街、集賢路交叉口
進安	富貴里	兒九	五華國小對面、仁義街底
集賢環保	富貴里		五華街、集賢路交叉口
仁義	五常里		環河北路與仁義街(高速公路旁)
元信	五常里		五華街1巷

資料來源：三重區公所經建課。

表5-2 新北市三重區公園綠地概況 (續1)

中華民國114年底

公園名稱	坐落地號	屬性		類別 (新北綠家園/河濱公園/武器公園/地質公園/濕地公園/寵物公園/生命園區/忠烈祠區/博物館/古蹟...或其他)
		都市計畫公園/綠地/廣場/兒童遊樂場/體育場用地	除左列5種分區外之其他都市計畫使用分區/非都市土地	
慈愛	幸福段2362-3.2408.2409.2410.2436.2437.2465.2479.2512.2513	公園用地		
五華	仁義段350-2.373.382	公園用地		
慈祐	仁愛段316.355.358	公園用地		
永盛	永安段195.197.520	公園用地		
永福	永安段1501.1680-1.1709.1710.1722	公園用地		
慈化	碧華段253.284	公園用地		
五常	仁義段1283	公園用地		
永豐	永安段2107.2114.2154.2121	公園用地		
慈生	幸福段2274.228	公園用地		
碧華	碧華段231.232.234.239.240.243.244.247.248.249.383.384-1 富貴段584.587.588.592.593.594.595.596	公園用地		
廣一	仁愛段1749.1755.1867.1868.1874-1.1875-1.1971.1972.2001.2007.2012-1	人行廣場		
廣二	仁愛段2009.2010-1.2111-1.2120-1.2125-1.2128-1.2129-1	人行廣場		
親水	富貴段282	公園用地		
大山	富貴段423	公園用地		
太陽	富貴段545	公園用地		
自然	富貴段351-2.352-2	公園用地		
進安	富貴段160	公園用地		
集賢環保	富貴段350.350-1.351.351-1	公園用地		
仁義	仁信段135.138.134.139.140.34	公園用地		
元信	仁信段121	公園用地		

資料來源：三重區公所經建課。

表5-2 新北市三重區公園綠地概況 (續2)

中華民國114年底

公園名稱	管理機關			完成闢建時間(年)/ 整建時間(年)/ 施工中
	闢建單位	土地管理機關	維護管理 機關	
慈愛	三重區公所	新北市政府綠美化環境景觀處	三重區公所	80/102
五華	三重區公所	新北市政府綠美化環境景觀處	三重區公所	81/101
慈祐	三重區公所	新北市政府綠美化環境景觀處	三重區公所	83/93
永盛	三重區公所	新北市政府綠美化環境景觀處	三重區公所	80/107
永福	三重區公所	新北市政府綠美化環境景觀處	三重區公所	83/99
慈化	三重區公所	新北市政府綠美化環境景觀處	三重區公所	83/94
五常	三重區公所	新北市政府綠美化環境景觀處	三重區公所	83/107
永豐	三重區公所	新北市政府綠美化環境景觀處	三重區公所	83/94
慈生	三重區公所	新北市政府綠美化環境景觀處	三重區公所	83/101
碧華	三重區公所	新北市政府綠美化環境景觀處	三重區公所	74/107
廣一	三重區公所	新北市政府綠美化環境景觀處	三重區公所	89/107
廣二	三重區公所	新北市政府綠美化環境景觀處	三重區公所	94/102
親水	新北市政府	新北市政府綠美化環境景觀處	三重區公所	97/107
大山	新北市政府	新北市政府綠美化環境景觀處	三重區公所	97/107
太陽	新北市政府	新北市政府綠美化環境景觀處	三重區公所	97/0
自然	新北市政府	新北市政府綠美化環境景觀處	三重區公所	97/0
進安	新北市政府	新北市政府綠美化環境景觀處	三重區公所	97/0
集賢環保	新北市政府	新北市政府綠美化環境景觀處	三重區公所	97/103
仁義	自辦市地重劃	新北市政府綠美化環境景觀處	三重區公所	106/0
元信	自辦市地重劃	新北市政府綠美化環境景觀處	三重區公所	106/0

資料來源：三重區公所經建課。

表5-2 新北市三重區公園綠地概況 (續3)

中華民國114年底

單位：元、平方公尺、個

公園名稱	經費		面積	認養情形		認養 單位數	認養者 性質	備註
	關建經費	整建經費		有	否			
慈愛		1 850 872	3,000		v			
五華		3 900 000	5,200		v			
慈祐		3 464 098	5,400		v			
永盛		425 220	6,600		v			
永福		14 286 951	8,500		v			
慈化		3 965 979	6,200		v			
五常		744 473	7,900		v			
永豐		4 254 020	4,800		v			
慈生		4 100 464	4,600	v			全年環境清潔	慈生里辦公處
碧華		17 825 303	10000		v			
廣一		660 000	2700		v			
廣二		1 911 107	2500		v			
親水		500 000	2500		v			
大山		750 000	3500		v			
太陽			2600		v			
自然			10600		v			工程中暫停開放
進安			2600		v			
集賢環保		3 925 867	36900		v			工程中暫停開放
仁義			20500		v			
元信			10200		v			

資料來源：三重區公所經建課。

表5-2 新北市三重區公園綠地概況 (續4)

中華民國114年底

公園名稱	所在里別	都市計畫編號	坐落地址
長青綠廊	五常里		仁義街
仁義廣場	五常里		元信3街與仁義街
力行廣場	永福里		永福街10巷
永德	永德里	公20	自強路三段43巷23號
小永德	培德里		大智街、忠孝路一段
厚德	厚德里	公19	忠孝路一段21巷
大和平	立德里	公23	忠孝路二段90號
小和平	培德里	公24	忠孝路二段35號
後竹圍	永德里	公21	後竹圍街175巷
六合	六合里	公25	自強路二段50巷
六張	福安里	公7	六張街78號前
三張	六合里	公22	大智街〈重陽路四段忠孝路一段〉
正義	雙園里	公6	雙園街、文化北路交叉口
三德	順德里、承德里	公1	仁昌街109號
龍濱	龍濱里	公3	秀江街28號
龍門	崇德里、瑞德里	公2	仁福街40號前
介壽	尚德里	公17	三和路三段〈高速公路匝道〉
大同	民生里	公9	大同北路186號
信義	文化里	公8	文化北路、信義西街交叉口
中山藝術	中山里	綠3	新北大道一段1號旁

資料來源：三重區公所經建課。

表5-2 新北市三重區公園綠地概況 (續5)

中華民國114年底

公園名稱	坐落地號	屬性		類別 (新北綠家園/河濱公園/武器公園/地質公園/濕地公園/寵物公園/生命園區/忠烈祠區/博物館/古蹟...或其他)
		都市計畫公園/綠地/廣場/兒童遊樂場/體育場用地	除左列5種分區外之其他都市計畫使用分區/非都市土地	
長青綠廊	仁信段94	人行廣場		
仁義廣場	仁信段17.68	人行廣場		
力行廣場	永安段808.811	公園用地		
永德	忠孝段1128.1128-2	公園用地		
小永德	忠孝段1406.1408.1410	公園用地		
厚德	忠孝段409.410	公園用地		
大和平	新海段2-1.3-1.11.11-1.11-2.20.23-1.23-2.24.24-1.165-1.166.205-1.205-4.205-5.210.210-1	公園用地		
小和平	永德段 411.412.413.417.419.420.445.447.448.449.452.484.486	公園用地		
後竹圍	永德段52	公園用地		
六合	新海段357.357-1.358.359-2619-1.621.622.688.766-1	公園用地		
六張	大智段408.409.410.410-2.425.428.429.430.431.436.540.542.543.544	公園用地		
三張	忠孝段1499.1502-7.1525.1526.1637.1410.1500.1524.1534.1544.1600.	公園用地		
正義	正義北段269	公園用地		
三德	仁興段8-1.83-1.403-1.407.408.409.426	公園用地		
龍濱	龍濱段 530.578.583.584.616.617.619.620.645.696.701.722.754.755.779.780.852	公園用地		
龍門	仁興段1385.1637.821	公園用地		
介壽	仁興段1913.1913-1.1884.1892-1	公園用地		
大同	明志段316.317.318.319.320.321.494.495-1	公園用地		
信義	文化北段867.868.869.869-1.870.871.871-1.872-1.873.873-1.874.875.875-1.876.877.878	公園用地		
中山藝術	過田段42.55.58.59.73.78.87.88	公園用地		

資料來源：三重區公所經建課。

表5-2 新北市三重區公園綠地概況 (續6)

中華民國114年底

公園名稱	管理機關			完成闢建時間(年)/ 整建時間(年)/ 施工中
	闢建單位	土地管理機關	維護管理 機關	
長青綠廊	自辦市地重劃	新北市政府綠美化環境景觀處	三重區公所	106/0
仁義廣場	自辦市地重劃	新北市政府綠美化環境景觀處	三重區公所	106/0
力行廣場	交通局	新北市政府綠美化環境景觀處	三重區公所	106/0
永德	三重區公所	新北市政府綠美化環境景觀處	三重區公所	80/102
小永德	三重區公所	新北市政府綠美化環境景觀處	三重區公所	76/93
厚德	三重區公所	新北市政府綠美化環境景觀處	三重區公所	83/100
大和平	三重區公所	新北市政府綠美化環境景觀處	三重區公所	83/0
小和平	三重區公所	新北市政府綠美化環境景觀處	三重區公所	83/94
後竹圍	三重區公所	新北市政府綠美化環境景觀處	三重區公所	86/
六合	三重區公所	新北市政府綠美化環境景觀處	三重區公所	82/107
六張	三重區公所	新北市政府綠美化環境景觀處	三重區公所	82/104
三張	三重區公所	新北市政府綠美化環境景觀處	三重區公所	83/99
正義	三重區公所	新北市政府綠美化環境景觀處	三重區公所	85/0
三德	三重區公所	新北市政府綠美化環境景觀處	三重區公所	83/107
龍濱	三重區公所	新北市政府綠美化環境景觀處	三重區公所	83/101
龍門	三重區公所	新北市政府綠美化環境景觀處	三重區公所	88/0
介壽	三重區公所	新北市政府綠美化環境景觀處	三重區公所	83/94
大同	三重區公所	新北市政府綠美化環境景觀處	三重區公所	60/103
信義	三重區公所	新北市政府綠美化環境景觀處	三重區公所	63/99
中山藝術	三重區公所	新北市政府綠美化環境景觀處	三重區公所	100/0

資料來源：三重區公所經建課。

表5-2 新北市三重區公園綠地概況 (續7)

中華民國114年底

單位：元、平方公尺、個

公園名稱	經費	面積	認養情形		認養 單位數	認養者 性質	備註
	關建經費		有	否			
長青綠廊		1400		√			
仁義廣場		800		√			
力行廣場		2700		√			
永德		6100		√			
小永德		100		√			
厚德		6600		√			
大和平		18300		√			
小和平		9000		√			
後竹圍		3400		√			
六合		8600		√			
六張		8925		√			
三張		10966		√			
正義		6100		√			
三德		9100		√			
龍濱		9200		√			
龍門		9100		√			
介壽		3500		√			
大同		12500		√			
信義		8700		√			
中山藝術		5400		√			

資料來源：三重區公所經建課。

表5-2 新北市三重區公園綠地概況 (續8)

中華民國114年底

公園名稱	所在里別	都市計畫編號	坐落地址
大智	中山里		大同北路80邊
大仁	國隆里		大仁街1號對面
開元	開元里	公30	長元街65巷16弄16號對面
三民	田中里	公28	忠孝路三段40巷51號
福田	福田里	公27	三民街256號
聯邦	田心里、田安里	公29	中華路125號
洛陽	田心里		洛陽街49巷與55巷口
過圳	過田里	公12	過圳街19號〈公所後面〉
興華	光田里	公32	重陽路一段120巷
重陽	重明里	公33	重陽路一段60巷101號
重新	福德里	公42	重新路4段254-1號重新橋下
忠孝	二重里	兒15	忠孝路3段127巷口
同仁	二重里	兒14	大有街同仁宮對面
二重	二重里	公37	頂崁街206巷40號對面
大有	大有里	綠13	疏洪東路穀保家商後側
永發里綠家園	永發里		中正北路315巷6弄68號旁
德厚	德厚里	公48	重新路5段283號對面
神農	五谷里	兒23	五谷王北街先齋宮旁
谷王	谷王里	兒20	五谷王北街146號後側
頂崁	頂崁里	兒19	興德路旁

資料來源：三重區公所經建課。

表5-2 新北市三重區公園綠地概況 (續9)

中華民國114年底

公園名稱	坐落地號	屬性		類別 (新北綠家園/河濱公園/ 武器公園/地質公園/濕 地公園/寵物公園/生命 園區/忠烈祠區/博物館/ 古蹟...或其他)
		都市計畫公園/綠地/廣場 /兒童遊樂場/體育場用地	除左列5種分區外之其他 都市計畫使用分區/非都 市土地	
大智	大仁段788.789.790.791.795.796.797.798.799.812	公園用地		
大仁	大仁段699、701、702、703、704、705-3、765-3、766、767	公園用地		
開元	福德北段18.18-2.18-3.26.26-2.26-3.43.44.44-1.45.45-3.66.67.77.77-2.83.83-2.83-3.83-4	公園用地		
三民	三民段827.847-1.852-1.853.854.855-1.857.858.859.860	公園用地		
福田	二重段674	公園用地		
聯邦	田安段1.2.3.4	公園用地		
洛陽	中華段913、914	公園用地		
過圳	過出段 37.38.39.40.41.43.61.60.62.63.64.70.72.74.75.76.77.86.87.89.90.91.92.93	公園用地		
興華	興華段1194.303.1197.301	公園用地		
重陽	三重埔段後埔小段 9	公園用地		
重新	成功段1163.1165.1166	公園用地		
忠孝	三重段147	公園用地		
同仁	三重段114	公園用地		
二重	三重段89	公園用地		
大有	三重段19	綠地		
永發里綠家園	三重段93		其他都市計畫使用分區	新北綠家園
德厚	五谷王段269(317巷口)、271 綠15 五谷王段356	公園用地		
神農	五谷王段225 綠14 五谷王段303	公園用地		
谷王	五谷王段192	公園用地		
頂崁	五谷王段100	公園用地		

資料來源：三重區公所經建課。

表5-2 新北市三重區公園綠地概況 (續10)

中華民國114年底

公園名稱	管理機關			完成闢建時間(年)/ 整建時間(年)/ 施工中
	闢建單位	土地管理機關	維護管理 機關	
大智	三重區公所	新北市政府綠美化環境景觀處	三重區公所	82/94
大仁	築禾建設股份有限公司	新北市政府綠美化環境景觀處	三重區公所	111
開元	三重區公所	新北市政府綠美化環境景觀處	三重區公所	83/
三民	三重區公所	新北市政府綠美化環境景觀處	三重區公所	82/
福田	三重區公所	新北市政府綠美化環境景觀處	三重區公所	80/93
聯邦	三重區公所	新北市政府綠美化環境景觀處	三重區公所	89/107
洛陽	新工處	新北市政府綠美化環境景觀處	三重區公所	111
過圳	三重區公所	新北市政府綠美化環境景觀處	三重區公所	81/100
興華	三重區公所	新北市政府綠美化環境景觀處	三重區公所	83/95
重陽	三重區公所	新北市政府綠美化環境景觀處	三重區公所	83/
重新	三重區公所	新北市政府綠美化環境景觀處	三重區公所	82/94
忠孝	三重區公所	新北市政府綠美化環境景觀處	三重區公所	103/0
同仁	新北市地政局	新北市政府綠美化環境景觀處	三重區公所	103/0
二重	新北市地政局	新北市政府綠美化環境景觀處	三重區公所	103/0
大有	新北市地政局	新北市政府綠美化環境景觀處	三重區公所	103/0
永發里綠家園	新北市新工處、 城鄉局	新北市政府綠美化環境景觀處	三重區公所	103/0
德厚	新北市地政局	新北市政府綠美化環境景觀處	三重區公所	103/0
神農	新北市地政局	新北市政府綠美化環境景觀處	三重區公所	103/0
谷王	新北市地政局	新北市政府綠美化環境景觀處	三重區公所	103/0
頂崁	新北市地政局	新北市政府綠美化環境景觀處	三重區公所	103/0

資料來源：三重區公所經建課。

表5-2 新北市三重區公園綠地概況 (續11)

中華民國114年底

單位：元、平方公尺、個

公園名稱	經費		面積	認養情形		認養單位數	認養者性質	備註
	關建經費	整建經費		有	否			
大智		2 208 582	4000		v			
大仁			2957		v			
開元			13700		v			
三民			7700		v			
福田		4 945 296	5400		v			
聯邦		1 025 552	4688		v			
洛陽			1190		v			
過圳		10 800 000	4600		v			
興華		7 368 248	8600		v			
重陽			13700		v			
重新		1 105 622	3000		v			
忠孝			2032		v			
同仁			1685		v			
二重			9060		v			
大有			566		v			
永發里綠家園			13000	v			全年環境清潔	永發里辦公處
德厚			4700		v			
神農			4600		v			
谷王			1900		v			
頂崁			2500		v			

資料來源：三重區公所經建課。

表5-2 新北市三重區公園綠地概況 (續12)

中華民國114年底

公園名稱	所在里別	都市計畫編號	坐落地址
光復	中興里		光復路1段146號旁
群光	頂崁里		中興北街175巷
神農百草	五谷里		五谷王北街先嗇宮對面
同安(35)	福利里	公35	中央南路、福德南路交叉口
光興	光輝里		正義南路62號之1旁
同安(36)	光輝、同慶	公36	正義南路、同安東街交叉口
菜寮	菜寮里	公13	中寮街57巷18號
玫瑰	光明里	公45	集美街112巷
港墘	福利里、同慶里、同安	公46	福德南路(忠孝橋下至福德北路口)
集智綠地	碧華里		五華街、集智街口
文小綠地	五常里		仁義街、元信二街
機場捷運綠地	光正里、成功里		福德南路、中正南路(忠孝橋下至疏洪東路口)
二重埔公園	中興里		重新路5段609巷旁
成功里綠家園	成功里		疏洪東路、中正南路交叉口
鼎真公園	頂崁里		光復路2段87巷與神農街口

資料來源：三重區公所經建課。

表5-2 新北市三重區公園綠地概況 (續13)

中華民國114年底

公園名稱	坐落地號	屬性		類別 (新北綠家園/河濱公園/武器公園/地質公園/濕地公園/寵物公園/生命園區/忠烈祠區/博物館/古蹟...或其他)
		都市計畫公園/綠地/廣場/兒童遊樂場/體育場用地	除左列5種分區外之其他都市計畫使用分區/非都市土地	
光復	中興段302	公園用地		
群光	頂崁段1686	公園用地		
神農百草	五谷王段305-1、306-1	公園用地		
同安(35)	光興段 1085.1087.1088.1090.1091.1093.1094.1095.1096.1097.1098.1099. 1104.1117.1118.1127.1179.1180.1181.1182	公園用地		
光興	光興段1201-1.1202-1.1240.1241.1247.1248.1250.1254.1255.	公園用地		
同安(36)	光興段1301.1302.1303.1304- 1.1306.1307.1308.1309.1320.1322.1323.1324.1326.1321	公園用地		
菜寮	菜寮段1080.1082.1084.1155.1156	公園用地		
玫瑰	重新段1小段4.5-2.6-4.6-3.102-67.102-69.102-70.42.5-2.6-3.	公園用地		
港墘	三重段465.466.467(466.467為天后宮)466-1.466-2	公園用地		
集智綠地	富貴段467		非都市計畫用地	新北綠家園
文小綠地	仁信段124		非都市計畫用地	學校預定地
機場捷運綠地	集美段 0900.0901.0902.0903.0908.0909.0910.0921.0922.0925.0927.0928.0929.0 930.0931.0939.0940.0941.0942.0943.0944.0945.0946.0947.0948.0951.09 52.0953.0956.0957.0988.0989.0990.0991.0992.0993.0994.0995.0996.099 7.0998.09999.1004.1007.1008.1009.1010.1011.1013.1014.1015.1018.102 8.1029.1037.1038.1040.1041.1042.1050.1056.1060.1063.1068.1071.1072. 1078.1087.1088.1098.1090.1106.1108.1164 三重段0457.0459.0460 成功段1189.1517.1517-1.1517-2.1525.1525-1.1525-2.1526.1526- 1.1539.1539-1.1544.1545.1545- 1.1546.1547.1559.1560.1561.1565.1566.1567.1568.1569.1570.1571.1585. 1178.1179.1192.1193.1194.1518.1520.1521.1528.1529.1535.1536.1537.1 543.1548.1550.1551.1554.1555.1557.1573.1574.1578.1579.1580		非都市計畫用地	桃園機場捷運高架橋 下綠地
二重埔公園	中興段796-1、805-1、806-1、807-1	公園用地		
成功里綠家園	三重段456、462		非都市計畫用地	新北綠家園
鼎真公園	五谷王一段52-1、53-1、54-1	公園用地		

資料來源：三重區公所經建課。

表5-2 新北市三重區公園綠地概況 (續14)

中華民國114年底

公園名稱	管理機關			完成闢建時間(年)/ 整建時間(年)/ 施工中
	闢建單位	土地管理機關	維護管理 機關	
光復	寶石建設捐贈	新北市政府綠美化環境景觀處	三重區公所	105/0
群光	群光電子捐贈	新北市政府綠美化環境景觀處	三重區公所	103/0
神農百草	新工處	新北市政府綠美化環境景觀處	三重區公所	111
同安(35)	三重區公所	新北市政府綠美化環境景觀處	三重區公所	91/107
光興	三重區公所	新北市政府綠美化環境景觀處	三重區公所	77/93
同安(36)	三重區公所	新北市政府綠美化環境景觀處	三重區公所	91/99
菜寮	三重區公所	新北市政府綠美化環境景觀處	三重區公所	89/99
玫瑰	三重區公所	新北市政府綠美化環境景觀處	三重區公所	86/99
港墘	新北市地政局	新北市政府綠美化環境景觀處	三重區公所	103/0
集智綠地	新北市新工處、城鄉局	新北市警察局	三重區公所	106/0
文小綠地	新北市新工處、城鄉局	新北市教育局	三重區公所	106/0
機場捷運綠地	台灣高鐵局	台灣高鐵局	三重區公所	104/0
二重埔公園	冠德建設捐贈	新北市政府綠美化環境景觀處	三重區公所	108/0
成功里綠家園	三重區公所	新北市政府綠美化環境景觀處	三重區公所	110/0
鼎真公園	建設公司捐贈	新北市政府綠美化環境景觀處	三重區公所	112/0

資料來源：三重區公所經建課。

表5-2 新北市三重區公園綠地概況 (續完)

中華民國114年底

單位：元、平方公尺、個

公園名稱	經費		面積	認養情形		認養 單位數	認養者 性質	備註
	闢建經費	整建經費		有	否			
光復			2500		v			
群光			3000	v			群光電子 有限公司	
神農百草			8026		v			
同安(35)		9 275 090	6000		v			
光興		1 338 105	2000		v			
同安(36)		3 409 809	9000		v			
菜寮		4 445 252	5700		v			
玫瑰		10 023 045	9000		v			
港墘			13000		v			
集智綠地			3000		v			
文小綠地			10000		v			
機場捷運綠地			23000		v			
二重埔公園			1100		v			
成功里綠家園			3200		v			
鼎真公園			514	v				

資料來源：三重區公所經建課。

表5-3 新北市三重區農耕土地面積及農戶人口數

單位：公頃

年底別	農耕土地面積								
	總計	耕作地						長期耕作地	長期休閒地
		合計	短期耕作地				短期休閒		
			小計	水稻	水稻以外之短期耕作	短期休閒			
民國105年底	7.18	7.18	7.18	-	7.18	-	-	-	
民國106年底	7.37	7.37	7.37	-	7.37	-	-	-	
民國107年底	7.37	7.37	7.37	-	7.37	-	-	-	
民國108年底	7.37	7.37	7.37	-	7.37	-	-	-	
民國109年底	7	7	7	-	7	-	-	-	
民國110年底	7	7	7	-	7	-	-	-	
民國111年底	7	7	7	-	7	-	-	-	
民國112年底	7	7	7	-	7	-	-	-	
民國113年底	6	6	6	-	6	-	-	-	
民國114年底	5.67	4.59	4.59	-	2.42	2.17	-	1.08	

資料來源：三重區公所經建課。

表5-3 新北市三重區農耕土地面積及農戶人口數 (續完)

單位：戶、人

年底別	農戶數						農家人口					
	合計	自耕農	半自耕農	佃農	非耕種農	他人委託經營	合計	自耕農	半自耕農	佃農	非耕種農	他人委託經營
民國105年底	1 453	1 426	-	27	-	-	5 516	5 390	-	126	-	-
民國106年底	1 427	1 402	-	25	-	-	5 405	5 286	-	119	-	-
民國107年底	1 773	1 745	-	28	-	-	6 086	6 002	-	84	-	-
民國108年底	1 744	1 720	-	24	-	-	6 030	5 978	-	52	-	-
民國109年底	1 712	1 690	-	22	-	-	6 034	5 966	-	68	-	-
民國110年底	1 711	1 690	-	21	-	-	6 030	5 963	-	67	-	-
民國111年底	1 711	1 690	-	21	-	-	6 030	5 963	-	67	-	-
民國112年底	1 711	1 690	-	21	-	-	6 030	5 963	-	67	-	-
民國113年底	1 540	1 520	-	20	-	-	5 427	5 362	-	65	-	-
民國114年底	2 608	1 320	1 270	-	18	-	9 850	4 921	4 872	-	57	-

資料來源：三重區公所經建課。

表5-4 新北市三重區米穀種植面積及產量

1.第1期

單位：公頃、公斤

年別	總 計			梗稻			硬秈稻		
	種植面積	產量	每公頃平均產量	種植面積	產量	每公頃平均產量	種植面積	產量	每公頃平均產量
民國105年	-	-	-	-	-	-	-	-	-
民國106年	-	-	-	-	-	-	-	-	-
民國107年	-	-	-	-	-	-	-	-	-
民國108年	-	-	-	-	-	-	-	-	-
民國109年	-	-	-	-	-	-	-	-	-
民國110年	-	-	-	-	-	-	-	-	-
民國111年	-	-	-	-	-	-	-	-	-
民國112年	-	-	-	-	-	-	-	-	-
民國113年	-	-	-	-	-	-	-	-	-
民國114年	-	-	-	-	-	-	-	-	-

2.第2期

單位：公頃、公斤

年別	總 計			梗稻			硬秈稻		
	種植面積	產量	每公頃平均產量	種植面積	產量	每公頃平均產量	種植面積	產量	每公頃平均產量
民國105年	-	-	-	-	-	-	-	-	-
民國106年	-	-	-	-	-	-	-	-	-
民國107年	-	-	-	-	-	-	-	-	-
民國108年	-	-	-	-	-	-	-	-	-
民國109年	-	-	-	-	-	-	-	-	-
民國110年	-	-	-	-	-	-	-	-	-
民國111年	-	-	-	-	-	-	-	-	-
民國112年	-	-	-	-	-	-	-	-	-
民國113年	-	-	-	-	-	-	-	-	-
民國114年	-	-	-	-	-	-	-	-	-

資料來源：三重區公所經建課。

表5-4 新北市三重區米穀種植面積及產量 (續完)

1.第1期

單位：公頃、公斤

年別	梗糯稻			秈糯稻		
	種植面積	產量	每公頃平均產量	種植面積	產量	每公頃平均產量
民國105年	-	-	-	-	-	-
民國106年	-	-	-	-	-	-
民國107年	-	-	-	-	-	-
民國108年	-	-	-	-	-	-
民國109年	-	-	-	-	-	-
民國110年	-	-	-	-	-	-
民國111年	-	-	-	-	-	-
民國112年	-	-	-	-	-	-
民國113年	-	-	-	-	-	-
民國114年	-	-	-	-	-	-

2.第2期

單位：公頃、公斤

年別	梗糯稻			秈糯稻		
	種植面積	產量	每公頃平均產量	種植面積	產量	每公頃平均產量
民國105年	-	-	-	-	-	-
民國106年	-	-	-	-	-	-
民國107年	-	-	-	-	-	-
民國108年	-	-	-	-	-	-
民國109年	-	-	-	-	-	-
民國110年	-	-	-	-	-	-
民國111年	-	-	-	-	-	-
民國112年	-	-	-	-	-	-
民國113年	-	-	-	-	-	-
民國114年	-	-	-	-	-	-

資料來源：三重區公所經建課。

表5-5 新北市三重區園藝作物種植面積及產量

1.蔬菜類

單位：公頃、公斤

年別	根菜類		莖菜類	
	種植面積	產量	種植面積	產量
民國105年	0.04	2642	1.22	17 603
民國106年	0.06	1148	0.84	11 869
民國107年	0.08	1342	0.64	11 269
民國108年	0.08	1355	0.75	11 400
民國109年	0.10	1400	0.65	11 270
民國110年	0.03	733	0.62	9 559
民國111年	0.03	1358	0.29	18 085
民國112年	0.11	1641	0.15	2 189
民國113年	0.09	1331	0.04	696
民國114年	0.17	3772	0.06	853

2.果實類

單位：公頃、公斤

年別	香蕉		柑橘		蕃石榴		木瓜	
	種植面積	產量	種植面積	產量	種植面積	產量	種植面積	產量
民國105年	0.03	8 100	-	-	0.00	-	0.03	540
民國106年	0.03	810	0	450	0.00	-	0.03	540
民國107年	0.03	814	0.03	456	0.00	-	0.03	543
民國108年	0.03	815	0.03	455	0.00	-	0.03	535
民國109年	0.03	813	0.03	450	0.00	-	0.03	538
民國110年	0.03	810	0.03	360	0.00	-	0.03	950
民國111年	0.03	405	0.03	-	0.02	30	0.05	19
民國112年	0.03	405	0.03	216	0.03	216	0.03	570
民國113年	0.03	414	0.00	-	0.03	213	0.03	539
民國114年	0.03	407	0.00	-	0.03	214	0.03	536

資料來源：三重區公所經建課。

表5-5 新北市三重區園藝作物種植面積及產量 (續完)

1. 蔬菜類

單位：公頃、公斤

年別	葉菜及花菜類		果菜類	
	種植面積	產量	種植面積	產量
民國105年	22.12	405 242	1.92	17 464
民國106年	20.84	401 861	2.79	29 853
民國107年	22.84	402 833	2.90	30 633
民國108年	23.20	403 885	2.82	29 915
民國109年	23.50	403 900	2.77	29 880
民國110年	6.54	119 797	2.92	21 124
民國111年	9.78	177 607	0.98	11 350
民國112年	6.73	121 133	0.39	5 298
民國113年	6.12	108 690	0.80	11 030
民國114年	6.61	121 633	0.88	11 098

2. 果實類

單位：公頃、公斤

年別	鳳梨		梨		其他	
	種植面積	產量	種植面積	產量	種植面積	產量
民國105年	-	-	-	-	0.05	375
民國106年	-	-	-	-	0.06	475
民國107年	-	-	-	-	0.04	395
民國108年	-	-	-	-	0.04	400
民國109年	-	-	-	-	0.04	390
民國110年	-	-	-	-	0.02	390
民國111年	-	-	-	-	0.00	-
民國112年	-	-	-	-	0.02	91
民國113年	-	-	-	-	0.04	290
民國114年	-	-	-	-	0.03	220

資料來源：三重區公所經建課。

表5-6 新北市三重區普通及特種作物種植面積及產量

單位：公頃、公斤

年別	甘藷		高粱		玉蜀黍		生食用甘蔗	
	種植面積	產量	種植面積	產量	種植面積	產量	種植面積	產量
民國105年	-	-	-	-	0.14	549	0.01	62
民國106年	-	-	-	-	0.15	581	0.01	1 600
民國107年	-	-	-	-	0.12	562	0.03	4 600
民國108年	-	-	-	-	0.16	603	0.02	4 560
民國109年	-	-	-	-	0.14	550	0.03	4 600
民國110年	-	-	-	-	0.17	649	0.02	321
民國111年	-	-	-	-	0.08	306	0.02	321
民國112年	-	-	-	-	0.07	258	0.00	-
民國113年	-	-	-	-	0.08	305	0.01	160
民國114年	-	-	-	-	0.08	307	.03	481

資料來源：三重區公所經建課。

表5-6 新北市三重區普通及特種作物種植面積及產量 (續完)

單位：公頃、公斤

年別	茶		落花生		香花作物		其他	
	種植面積	產量	種植面積	產量	種植面積	產量	種植面積	產量
民國105年	-	-	0.01	10	-	-	0.01	4 710
民國106年	-	-	0.16	193	-	-	0.04	400
民國107年	-	-	0.12	210	-	-	0.05	486
民國108年	-	-	0.10	202	-	-	0.30	364
民國109年	-	-	0.12	230	-	-	0.30	355
民國110年	-	-	0.02	25	-	-	0.30	350
民國111年	-	-	0.00	-	-	-	0.00	-
民國112年	-	-	-	-	-	-	-	-
民國113年	-	-	.02	22	-	-	-	-
民國114年	-	-	-	-	-	-	-	-

資料來源：三重區公所經建課。

表5-7 新北市三重區家畜家禽頭數

1.家畜

單位：頭

年底別	牛		馬	豬				羊		鹿		兔
	肉牛	乳牛		公 種豬	母 種豬	哺乳 小豬	肉豬	肉羊	乳羊	水鹿	梅花 鹿	
民國105年底	-	-	-	-	-	-	-	-	-	-	-	-
民國106年底	-	-	-	-	-	-	-	-	-	-	-	-
民國107年底	-	-	-	-	-	-	-	-	-	-	-	-
民國108年底	-	-	-	-	-	-	-	-	-	-	-	-
民國109年底	-	-	-	-	-	-	-	-	-	-	-	-
民國110年底	-	-	-	-	-	-	-	-	-	-	-	-
民國111年底	-	-	-	-	-	-	-	-	-	-	-	-
民國112年底	-	-	-	-	-	-	-	-	-	-	-	-
民國113年底	-	-	-	-	-	-	-	-	-	-	-	-
民國114年底	-	-	-	-	-	-	-	-	-	-	-	-

2.家禽

單位：隻

年底別	雞			鴨			鵝	火雞	鴿
	種用	蛋用	肉用	種用	蛋用	肉用			
民國105年底	-	-	-	-	-	-	-	-	-
民國106年底	-	-	-	-	-	-	-	-	-
民國107年底	-	-	-	-	-	-	-	-	-
民國108年底	-	-	-	-	-	-	-	-	-
民國109年底	-	-	-	-	-	-	-	-	-
民國110年底	-	-	-	-	-	-	-	-	-
民國111年底	-	-	-	-	-	-	-	-	-
民國112年底	-	-	-	-	-	-	-	-	-
民國113年底	-	-	-	-	-	-	-	-	-
民國114年底	-	-	-	-	-	-	-	-	-

資料來源：三重區公所經建課。

陸、兵役

表6-1 新北市三重區服兵役役男家屬各項扶(慰)助經費統計

單位：件(戶)、元

年別 及 月別	總 計		生育補助金		喪葬補助金		急難慰助金		健保補助費		醫療補助費		傷殘安養津貼	
	件 (戶) 數	金額	件 (戶) 數	金額	件 (戶) 數	金額	件 (戶) 數	金額	件 (戶) 數	金額	件 (戶) 數	金額	件 (戶) 數	金額
民國105年	13	21 925	-	-	-	-	-	-	-	-	13	21 925	-	-
民國106年	18	45 503	-	-	-	-	-	-	-	-	18	45 503	-	-
民國107年	7	22 263	-	-	-	-	-	-	-	-	7	22 263	-	-
民國108年	5	26 930	-	-	-	-	-	-	-	-	5	26 930	-	-
民國109年	8	18 958	-	-	-	-	-	-	3	8 988	5	9 970	-	-
民國110年	-	-	-	-	-	-	-	-	-	-	-	-	-	-
民國111年	1	25 000	-	-	1	25 000	-	-	-	-	-	-	-	-
民國112年	-	-	-	-	-	-	-	-	-	-	-	-	-	-
民國113年	2	35 000	1	10 000	1	25 000	-	-	-	-	-	-	-	-
民國114年	3	38 000	1	10 000	1	25 000	-	-	-	-	1	3 000	-	-
1月	-	-	-	-	-	-	-	-	-	-	-	-	-	-
2月	-	-	-	-	-	-	-	-	-	-	-	-	-	-
3月	-	-	-	-	-	-	-	-	-	-	-	-	-	-
4月	-	-	-	-	-	-	-	-	-	-	-	-	-	-
5月	-	-	-	-	-	-	-	-	-	-	-	-	-	-
6月	-	-	-	-	-	-	-	-	-	-	-	-	-	-
7月	1	10 000	1	10 000	-	-	-	-	-	-	-	-	-	-
8月	-	-	-	-	-	-	-	-	-	-	-	-	-	-
9月	-	-	-	-	-	-	-	-	-	-	-	-	-	-
10月	1	3 000	-	-	-	-	-	-	-	-	1	3 000	-	-
11月	1	25 000	-	-	1	25 000	-	-	-	-	-	-	-	-
12月	-	-	-	-	-	-	-	-	-	-	-	-	-	-

資料來源：三重區公所役政災防課。

表6-2 新北市三重區服兵役役男家屬安家費及三節生活扶助金統計

單位：戶、口、元

年別 及 月別	總 計			一次安家費			三節生活扶助金		
	發給 戶數	發給 口數	金額	發給 戶數	發給 口數	金額	發給 戶數	發給 口數	金額
民國105年	178	506	3 824 830	68	193	1 705 080	110	313	2 119 750
民國106年	117	264	2 368 820	44	108	987 870	73	156	1 380 950
民國107年	74	195	1 560 140	41	110	980 790	33	85	579 350
民國108年	22	54	448 650	11	28	262 800	11	26	185 850
民國109年	25	64	676 850	18	53	571 800	7	11	105 050
民國110年	29	74	637 130	20	56	521 030	9	18	116 100
民國111年	30	80	749 770	24	71	675 520	6	9	74 250
民國112年	19	35	351 410	13	26	277 160	6	9	74 250
民國113年	31	59	934 428	20	40	669 192	11	19	265 236
民國114年	55	187	1299 086	34	116	869 147	21	71	429 939
1月	9	20	149 730	4	9	25 668	5	11	124 062
2月	1	4	34 224	1	4	34 224	-	-	-
3月	1	5	42 780	1	5	42 780	-	-	-
4月	2	7	49 197	2	7	49 197	-	-	-
5月	10	38	250 263	4	17	136 896	6	21	113 367
6月	9	30	216 752	5	17	191 084	4	13	25 668
7月	1	2	34 224	1	2	34 224	-	-	-
8月	4	16	156 147	4	16	156 147	-	-	-
9月	13	55	237 429	7	29	70 587	6	26	166 842
10月	3	6	77 004	3	6	77 004	-	-	-
11月	1	2	17 112	1	2	17 112	-	-	-
12月	1	2	34 224	1	2	34 224	-	-	-

資料來源：三重區公所役政災防課。

柒、人文

表7-1 新北市三重區神壇、寺廟、財團法人寺廟一覽表

中華民國114年底

里別	神壇、寺廟、財團法人寺廟名稱	教別	地 址	電 話	奉祀主神	祭典日期	建立日期
五谷里	聖玄宮	道教	新北市三重區五谷里五王南街46巷34號	謝水勝0935496932	天上聖母	農3月23日	102/03/23
五常里	五聖宮	道教	新北市三重區五常里仁義街167巷7號	王慶宏0919577740 29892670	五府千歲、天上聖母	農7月5日	25764
五常里	仁義宮	道教	新北市三重區五常里仁義街167巷55號	吳勇雄0936393571 29897314	三太子	農4月8日	60/08/01
五常里	三重三玄宮	道教	新北市三重區五常里仁義街101巷16號	陳忠賢0936393571	玄天上帝	農7月12日	-
五常里	蔡府天上聖母	道教	新北市三重區五常里仁愛街269巷35號	蔡宜庭0926757699	天上聖母	農3月23日	70/01/01
福樂里	天應宮	道教	新北市三重區福樂里三和路4段145巷69號	蔣谷南0912019740 82839821	九龍太子	農9月9日	101/11/07
福樂里	明皇宮	道教	新北市三重區福樂里溪尾街126巷52號	吳東霖22878067	法主聖君	農7月23日	20/10/15
福樂里	三重地母會	道教	新北市三重區福樂里慈愛街65號	楊惠珠0928880873 22870283	地母	農7月13日	101/08/15
菜寮里	三興宮	道教	新北市三重區菜寮里中寮街87巷31號	吳朝德0935167167	天上聖母	農3月23日	22965
菜寮里	無極玉善宮	道教	新北市三重區菜寮里中寮街57巷6號	王勝輝0912753863 29764627	天上聖母	農3月23日	67/11/15
過田里	泰聖殿	佛教	新北市三重區過田里三學街10號	蘇偉榮0911950802 29952268	四面佛	-	109/10/01
過田里	天佑宮	道教	新北市三重區過田里重陽路1段113巷3號5樓	李幼枝0912291611 89832066	媽祖	農2月	86/11/15
錦安里	鳳德王寶殿	道教	新北市三重區錦安里長生街21號	許黃雪香29727504 29724720	西王母	-	79/03/14
谷王里	慈惠堂二重分堂	道教	新北市三重區谷王里五王北街50巷52號2樓	楊佳祈0983551160 29955551	瑤池金母	農7月18日	58/07/18
谷王里	二重埔慈元宮	道教	新北市三重區谷王里五王北街50巷35號	李建明0928116803 29953817	天上聖母	農3月23日	90/03/23
谷王里	鳳慈慈惠堂	道教	新北市三重區谷王里光復路1段99巷2號3樓	29956323 0920116181	無極瑤池西王金母、西王母	農7月	90/07/18
谷王里	佛道寺	道教、佛教	新北市三重區谷王里五王北街135號1樓	楊淑茗096113499 姜在興0909734928	天上聖母	農3月23日	109/01/01
溪美里	威天宮	道教	新北市三重區溪美里仁政街40號	洪詠傑0935590434 29885032 29887793	北極玄天上帝	農3月3日	101/01/01
溪美里	川口宮	道教	新北市三重區溪美里仁政街89號	李財華0932241223 89855631	關聖帝君	農6月24日	80/06/24
溪美里	玄雅堂道院	道教	新北市三重區溪美里仁愛街204巷6號	謝錦盛29836862 (113年11月20日過世)	太上老君	-	68/08/15
溪美里	代天池王府	道教	新北市三重區溪美里仁政街76巷9號	蔡水清0916002819 29881896	池府王爺	農6月18日	93/08/15
溪美里	聚善祠	道教	新北市三重區溪美里仁愛街266號	葉仁德里長0915025690 29863466	福德正神、聚善公、英靈公、觀世音菩薩	農2月2日	55/02/02
溪美里	龍鳳宮	道教	新北市三重區溪美里仁政街154號	王火塗0932058045 29873071	天上聖母	農3月23日	80/03/23
溪美里	聖安宮	道教	新北市三重區溪美里仁政街49號	葉嘉祥0983533982 陳美惠0925161921	天上聖母	農3月21日	75/03/23
錦田里	慈聖佛堂	道教	新北市三重區錦田里重陽路2段19巷24號	王界輝29861491	觀世音菩薩	農7月	75/01/01
錦田里	臨水宮	道教	新北市三重區錦田里新北大道一段46巷7號	陳政治0910356697 29713636	三奶夫人 清 水祖師	農5月6日	74/01/01
正安里	茲方宮	道教	新北市三重區正安里正義北路190巷25號	洪王不29831243 29846896	舍人公	農7月15日	70/05/22
正安里	正義宮	道教	新北市三重區正安里正義北路190巷23號3樓	郭素卿0933751941 29846896 89824567	李府千歲	-	
正安里	天照宮	道教	新北市三重區正安里雙園街116號	李騰宗0933751941 89824567 29828088	關聖帝君	農6月24日	96/06/24
正安里	淨宮念佛堂	佛教	新北市三重區正安里雙園街130號	張禮堯28480080	阿彌陀佛	-	112/07/07
吉利里	社正宮	道教	新北市三重區吉利里中正南路97巷16號	吳水龍89811314 29774938	五府千歲	農6月18日	51/08/15
吉利里	三重聖威壇	道教	新北市三重區吉利里中正南路97巷16號1樓	吳國彰0938157137	廣澤尊王	-	113/01/01
奕壽里	觀音堂	佛教	新北市三重區奕壽里龍門路29號3樓	蔡貴花0932800298 29754804 89810858	觀世音菩薩	農8月	81/08/01
博愛里	鎮玄宮	道教	新北市三重區博愛里頂坎街210巷37弄4號	羅文芳 0918250587 0960949797 29720532	玄天上帝	農3月3日	80/03/03
博愛里	聚善宮	道教	新北市三重區博愛里頂坎街210巷61號	許妙珠29882156 29816997	蕭府太傅	農5月17日	103/01/01

表7-1 新北市三重區神壇、寺廟、財團法人寺廟一覽表 (續1)

中華民國114年底

里別	神壇、寺廟、財團法人寺廟名稱	教別	地 址	電 話	奉祀主神	祭典日期	建立日期
博愛里	聖玄靈天宮	道教	新北市三重區博愛里頂坎街210巷66弄10號1樓	葉子慧0922888242 29867302	天上聖母	農3月23日(未對外)	74/01/16
博愛里	志峯宮	道教	新北市三重區博愛里頂坎街210巷10號之1	林秋雄29801828 29867302	三山國王	農9月25日	82/09/15
博愛里	三重埔巷仔口邢府千歲	道教	新北市三重區博愛里頂坎街210巷6號	林文欽0960949797 0931666859	邢府千歲(保護大帝)	農8月23日	109/09/01
三民里	福靈宮	道教	新北市三重區三民里重陽路2段34巷64號	曾信忠0937886457 許秀女0935172642	池府千歲、太上老君	農6月18日	83/06/18
三民里	慈華慈惠堂	道教	新北市三重區三民里重陽路2段34巷36號	余能發0932342313 29855386	瑤池金母	農7月18日	65/01/11
三民里	三重三靈宮	道教	新北市三重區三民里重陽路二段18巷3號8樓	鄧桂珠0939779351	天上聖母	農3月23日	89/01/01
三民里	玉京真灑(法)堂	道教	新北市三重區三民里重陽路二段52巷6號	林承勳堂主0965078071 89814597	玄天上帝	農3月3日	110/11/07
三民里	懿成宮懿成慈惠堂	道教	新北市三重區三民里重陽路二段34巷36號1樓	余宗環0989129513 29851863	瑤池金母	農7月	-
三民里	三重五王府	道教	新北市三重區三民里三民街111號	李集送0932945378	五府千歲	農3-4月	-
光榮里	慈雲堂	道教	新北市三重區光榮里重新路2段36巷9號	柯靖29755995	瑤池金母、南海古佛、天上聖母、地母	農7月18日	64/05/01
光榮里	壽興宮	道教	新北市三重區光榮里文化南路25巷24號	陳文賓0978906830 29757559	齊天大聖	農7月25日	66/07/25
光榮里	三重上官太子宮	道教	新北市三重區光榮里文化南路25巷43號	顏俊郎0930104369	中壇元帥(三太子)	農4-5月	-
富華里	富福社	道教	新北市三重區富華里富華街123號1樓	李佰全0928204603 29816997	天上聖母、濟公師父	農3月23日	72/03/23
富華里	鎮北宮	道教	新北市三重區富華街144號1樓	0922888242	五府千歲	-	92/10/08
富華里	南天大聖宮	道教	新北市三重區富華里富華街168號	丁淑慧0931666859	齊天大聖	農10月	112/01/01
富華里	北玄財神宮	道教	新北市三重區富華里富福街103號1樓	吳秀美0900154913 29811295 29811296	文武財神	農3月15日	90/03/15
富華里	聖雲堂	道教	新北市三重區富華里五華街93巷42號1樓	吳癸比29828571	天上聖母	-	92/03/22
富華里	慈默宮	道教	新北市三重區富華里富華街149號1樓	李雲英0910316496 義務幫忙	天上聖母	-	62/08/15
開元里	玄陽宮	道教	新北市三重區開元里長元街79號	尤建華0913077671	玄天上帝	農7月	32874
開元里	北巡三重先天宮	道教	新北市三重區開元里河邊北街30號之2	張秋傳總幹事0933046567	五年千歲	-	84/10/01
開元里	大江五府宮	道教	新北市三重區開元里長元街75之4號1樓	廖長0932007055 29779161	五府千歲	農曆9月15日	78/09/15
開元里	鎮北府	道教	新北市三重區開元里三和路一段69號	黃國慶0926789766 0983957661	池府王爺	-	72/06/18
開元里	台北衡天宮	道教	北市三重區開元里三和路一段39巷5號	汪詩晃0921939066 29721352	文衡帝君	農曆月24日	90/06/24
慈祐里	三重天祐宮	道教	新北市三重區慈祐里仁愛街470號	江光民0913027101 29869990	天上聖母	農3月23日	68/03/23
慈祐里	行道院	道教	新北市三重區慈祐里五華街92巷16號	杜榮章0936793101	瑤池聖母	-	101/08/08
慈祐里	靈聖宮	道教	新北市三重區慈祐里溪尾街227巷6號	吳昭財0935618806 29888653	蕭府大帝	-	70/05/13
慈祐里	北順宮	道教	新北市三重區慈祐里五華街110巷17弄5號	謝金木0912881379 29831389	天上聖母	農3月23日	77/03/23
慈祐里	鎮義宮	道教	新北市三重區慈祐里慈愛街120號	王永祥0930317345 29857767	五年千歲	農5月5日	102/11/15
二重里	無極聖元宮	道教	新北市三重區二重里頂坎街126號	宋麗珠29871537	王母娘娘	農7月25日	97/07/15
二重里	九天宮	道教	新北市三重區二重里頂坎街191號	潘俐業89835539 28971537	九天玄女	農7月30日	87/05/15
二重里	萬善同	道教	新北市三重區二重里疏洪五路一段(大都會公園後)	張智能理事長0936165889 黃副總幹事0913718726	百姓爺(萬善同歸)	農7月13日	西元1838年
二重里	碧雲堂	道教	新北市三重區二重里頂坎街192巷7號	蕭進陽29826106	觀世音菩薩	-	70/05/15
介壽里	慈聖南聖宮	道教	新北市三重區介壽里萬全街18之7號2樓	許國賓0987933351 29751546	觀世音菩薩	農7月第2週	82/04/01
同安里	龍惠堂	道教	新北市三重區同安里泉州街92之1五樓	林春綱29774938	玄天上帝	-	88/03/03
同安里	泉安宮	道教	新北市三重區同安里大同南路161巷66號	陳首清 里長0960775585	李府千歲	農7月	66/04/26

表7-1 新北市三重區神壇、寺廟、財團法人寺廟一覽表 (續2)

中華民國114年底

里別	神壇、寺廟、財團法人寺廟名稱	教別	地 址	電 話	奉祀主神	祭典日期	建立日期
同安里	達摩祖師宮	道教	新北市三重區同安里大同南路161巷13號	陳熾伊(女)0903500500 陳小姐(妻)0911563935	達摩祖師	-	70/04/03
同安里	三重美山佛堂	道教	新北市三重區同安里大同南路161巷14號	胡木源29758950	觀世音菩薩	農2月19日	76/10/15
同安里	中樞院北極殿	道教	新北市三重區同安里同安街82號	詹順豐0966036223	玄天上帝	-	-
同安里	龍義會館	道教	新北市三重區同安里同安街36號	黃河順0955828940	達摩祖師	-	-
同安里	三重忠義堂	道教	新北市三重區同安里重安街132號1樓	王孟月0928200606		-	-
同安里	水流公媽廟	道教	新北市三重區同安里泉州路4號旁	高崇斌0920416336 29737911	水流公媽、福德正神	農7月15日	56/04/01
培德里	東昇祠 福德宮	道教	新北市三重區永德里後竹圍街266號	林洋平29842480 林秋長 0908178835	福德正神、黃吉公	農2月2日	75/10/15
培德里	台北池合宮	道教	新北市三重區培德里後竹圍街244號1樓	陳榮坤0930018828	池府王爺	農6月18日	110/01/01
培德里	儀聖宮	道教	新北市三重區培德里忠孝路2段65巷10號1樓	李春長0936925136 29849845	天上聖母	農3月前	79/01/01
仁華里	福星宮	道教	新北市三重區仁華里碧華街116號之2	楊清秀28573778	福德正神	農11月27日	103/11/27
仁華里	奉興宮	道教	新北市三重區仁華里永安北路2段25巷60號2樓	洪國林28578497	蘇府王歲	農4月12日	66/04/12
仁華里	新北市玄保宮	道教	新北市三重區仁華里仁華街58號	廖保來0928202148	玄天上帝	農3月3日	101/01/01
永清里	無極理天宮	道教	新北市三重區永清里三和路4段390巷43號1樓	郭秋月22877809	無極老祖公	農12月18日	75/12/18
永清里	真北殿	道教	北市三重區永清里三和路4段396巷26號1樓	李月香0916917696 22872696	玄天上帝	農3月3日	77/03/03
永清里	天令聖德都天宮	道教	新北市三重區永清里三和路4段390巷16號	林垂典0988872618	雷都光耀大帝	農4月17日	109/01/01
永清里	聖濟宮	道教	新北市三重區永清里永福街29號	王奕智0973555844	濟公師父	-	-
永清里	安北府	道教	新北市三重區永清里三和路4段406巷33號1樓	林正家22871591	張李莫府	農6月10日	16/06/10
永清里	北興宮	道教	新北市三重區永清里三和路4段396巷1弄9號4樓	李顯黎22876941	真武大帝	-	74/05/15
永清里	龍德宮	道教	新北市三重區永清里三和路4段382巷38號2樓	蔡國 周聖添22862300	九天玄女	-	75/09/15
永清里	南遙佑盛宮	道教	新北市三重區永清里三和路4段396巷36號1樓	黃美祿22866459	天上聖母	農3月23日	71/09/15
永清里	玄德壇	道教	新北市三重區永清里永福街28號1樓	林秋華22873698	玄天上帝	農3月3日	89/03/03
永清里	台北三重清濟宮	道教	新北市三重區永清里永安北路1段85號1樓	陳家豪0989845603 張茹德0920454562	清水祖師	農1月6日	96/03/29
永清里	聖宏宮	道教	新北市三重區永清里永福街135巷3號1樓	蔡竹生22803339	天上聖母	農3月23日	66/03/23
永清里	三源金宮	道教	新北市三重區永清里三和路4段396巷40號1樓	許進財0922805957 22860615	托塔天王	農4月21日	106/12/15
永清里	三清宮清淨道場	道教	新北市三重區永清里三和路4段396巷29號1樓	邱順賓0920616889	三清道祖	農7月	103/09/15
永清里	南海佛教總會-三重南海講堂	佛教	新北市三重區永清里三和路四段380號4樓	王文吉或志工82871177	釋迦摩尼佛	-	88/01/01
田心里	朝聖宮	道教	新北市三重區田心里洛陽街45巷20號	蔡萬純29853268	林府千歲	-	74/05/06
田心里	三清宮	道教	新北市三重區田心里忠孝路3段84巷38號	林昆龍0910228726 29853268	三清道祖	農7月	94/01/01
田心里	三重道濟宮	道教	新北市三重區田心里洛陽街55巷4號4樓	李玉美0933841950 29881940	天上聖母	農2月	96/03/23
田心里	福行宮	道教	新北市三重區田心里忠孝路3段99巷24弄2之1號	王公榮0910923607 29889965	天上聖母	農3月25日	84/02/06
田心里	天心宮	道教	新北市三重區田心里忠孝路三段125號	徐素真0985475537	九天玄女	-	101/12/15
田心里	萬聖宮	道教	新北市三重區田心里忠孝路3段50巷35號2樓	吳冠緯0989514585 29859021	玉皇太子	農5月	92/09/15
田心里	拱心宮	道教	新北市三重區田心里洛陽街45巷31號	邱昱超0935013561 吳書典總幹事0936540104	天上聖母	農5-6月	109/01/01
田心里	三重埔代天府	道教	新北市三重區田心里中華路76巷43號1樓	許景騰0933049954 29729600	蘇府千歲	農7月	64/01/01
田心里	三重震天府	道教	新北市三重區田心里忠孝路3段84巷38號1樓	陳英明0913850055	張李莫府千歲	農曆6月12日	113/01/01

表7-1 新北市三重區神壇、寺廟、財團法人寺廟一覽表 (續3)

中華民國114年底

里別	神壇、寺廟、財團法人寺廟名稱	教別	地 址	電 話	奉祀主神	祭典日期	建立日期
慈惠里	天普雙宮寺	道教	新北市三重區慈惠里仁美街113號1樓	蔡錫力22860889	何府千歲	農10月15日	64/10/15
慈惠里	台北金港普天宮	道教	新北市三重區慈惠里溪尾街218巷42號1樓	王瑞華22862522 29842969	李府千歲	農4月26日	74/04/26
慈惠里	北聖堂	道教	新北市三重區慈惠里溪尾街242巷45號1樓	周榮志22872418	玄天上帝	農3月	92/03/03
慈惠里	福安宮	道教	新北市三重區慈惠里溪尾街242巷77號	福安宮管理委員會劉俊麟 22878683	五年千歲	農10月15日	-
慈惠里	慈玄慈惠堂	道教	新北市三重區慈惠里溪尾街242巷1號	潘賢明82870986	瑤池金母	農2月2日	62/07/18
永興里	慈德宮	道教	新北市三重區永興里環河南路10號1樓	陳若汶0916916451 29732705	王母娘娘	農7月18日	90/05/16
永興里	大力佛祖	道教	新北市三重區永興里福德南路15之1號4樓	嚴泰0978978329 29723265	大力佛祖	農3月23日	90/01/01
福民里	北聖宮	道教	新北市三重區福民里成功路41巷24弄15號	王昆全0932707995 29775483	五府千歲	農9月15日	75/09/01
福民里	普天宮	道教	新北市三重區福民里成功路73巷18號	周秋原0933904246 29741590	天上聖母	農3月23日	70/03/23
福民里	三重武聖壇	道教	新北市三重區福民里昌隆街45號4樓	蔡西川29776986	關聖帝君	-	87/06/24
福民里	三重紫碧宮	道教	新北市三重區福民里昌隆街3號1樓	黃吳來好0928201493 29771197	觀世音菩薩	農6月19日	95/02/19
福隆里	保聖宮	道教	新北市三重區福隆里溪尾街70號旁	鄭福文22860888	保生大帝	農3月15日	-
福隆里	福隆宮	道教	新北市三重區自強路4段41號旁	鄭存泰0933058218 曾嘉 斌里長0914021668	福德正神	農10月16日	71/03/03
大有里	聖善宮	道教	新北市三重區大有里中正北路394巷4弄2號5樓	吳龍光0972040408 女兒 0911281749	關聖帝君	農6月24日	70/10/15
大有里	玄母宮-天華齊元道院	道教	新北市三重區大有里中正北路203號8樓、9樓	許芳嘉0938181366 89823600	混元無極姥母	農2月22日	88/10/15
大有里	元興宮	道教	新北市三重區大有里中正北路394巷4弄11號	簡鈞國0937036863 29840324	吳府千歲	農9月15日	72/10/15
大有里	大有福德宮	道教	新北市三重區大有里三民街321之1號	張春煌0932244160 朱孝 文0935066977 89828595	福德正神	農2月2日	76/03/22
大有里	玄靈玄德殿	道教	新北市三重區大有里三民街328號	蔡嘉祐0955284060	-	-	-
六合里	天星宮	道教	新北市三重區六合里自強路2段33巷21號	吳振榮89883636	玄天上帝	農3月3日	73/03/03
六合里	龍騰宮	道教	新北市三重區六合里自強路2段33巷19號	余冠南0952253090 89882335	濟公禪師	農2月2日	89/02/02
六合里	蓮信宮	道教	新北市三重區六合里自強路2段47巷10號	吳金龍0977501585 89819833	白水三王	農8月1日	-
六合里	聖玄慈惠堂	道教	新北市三重區六合里自強路2段67巷47號	林憲德0910321208 89855363	瑤池金母	農4月4日	91/04/04
六合里	合福福德宮	道教	新北市三重區六合里自強路2段50巷19之1號	許萬金里長0935525777 29860966	福德正神	農2月2日	68/02/02
六合里	三重慧聖堂	道教	新北市三重區六合里三張街128巷1號	張進城0910065590 黃師 兄0910065590	天上聖母	農3月23日	-
六合里	台灣靈隱寺	道教	新北市三重區六合里三張街106號1樓	鄭錦龍0920856715 89855557	濟公禪師	農12月8日	92/01/01
忠孝里	斗美宮	道教	新北市三重區忠孝里大同南路68巷18號	蔡國雄0937535189 29723969	池府王爺	-	67/06/18
忠孝里	復興慈惠堂	道教	新北市三重區忠孝里光興街89號	陳良女0939417410	瑤池金母	農7月	66/07/18
慈生里	照天宮	道教	新北市三重區慈生里溪尾街196巷24號	林燕山0928201515 22872176	中壇元帥	農9月9日	87/09/09
慈生里	慈航廣濟堂	道教	新北市三重區慈生里三和路4段181巷84號	黃陳金枝22867031	觀世音菩薩	農6月19日	68/02/19
仁德里	福龍宮	道教	新北市三重區仁德里大同南路26巷2號	謝濟安0960758296	鴻鈞老祖	-	106/10/15
立德里	玄德宮	道教	新北市三重區立德里忠孝路二段6號	江世輝0933727969 29801515 29851515	北極玄天上帝	農3月3日	99/09/09
立德里	善導功德會	佛教	新北市三重區立德里三張街73號1樓	0919550911 0939987377 89815673	觀世音、地藏王、本施 釋迦牟尼佛	農7月	102/04/08
立德里	慈生宮	道教	新北市三重區立德里力行路1段167巷3號1樓	李麗珠0930307498 0925525858	觀音佛祖	-	90/09/19
立德里	北方玄聖殿	道教	新北市三重區立德里忠孝路二段60號	杜敏興0925525858 29891098	玄天上帝	農3月3日	66/09/19
立德里	龍法寺	道教	新北市三重區立德里自強路二段100號	吳林秀玲29706949	觀世音	農2月19日	62/06/19

表7-1 新北市三重區神壇、寺廟、財團法人寺廟一覽表(續4)

中華民國114年底

里別	神壇、寺廟、財團法人寺廟名稱	教別	地 址	電 話	奉祀主神	祭典日期	建立日期
立德里	臺北誠敬堂	道教	新北市三重區立德里大智街202號1樓	溫凱傑0921155822		-	-
立德里	台北池聖會	道教	新北市三重區立德里自強路二段84巷15號	陳信勳0976318538	池府千歲	農6月18日	-
信安里	三重無極殿	道教	新北市三重區信安里三張街74號	黃俊陞0921025965 29874360	濟公活佛、玉皇大帝	農7月15日	85/01/09
福田里	聖賢堂	道教	新北市三重區福田里三民街300巷2號	許建福29810882	達摩祖師	農7月15日	86/11/15
福田里	九龍玄武宮	道教	新北市三重區福田里自由街18巷1號	張明義89859358	五府千歲	農2月2日	95/11/15
福田里	自立金獅團	道教	新北市三重區福田里三民街300巷2號	許育銓29810882	達摩祖師	農10月5日	95/10/05
福田里	三重金龍太子會	道教	新北市三重區福田里三民街218號1樓	林妙芬0960103298	中壇元帥	-	110/01/01
永安里	無極靈濟殿	佛教	新北市三重區永安里車路頭街122巷27號1樓	張雅靈22800448	觀世音菩薩	農7月26日	90/02/19
永安里	無極日月天明宮	道教	新北市三重區永安里車路頭街122巷3號	吳福三 0937468624 22808058	無極老祖	農12月18日	56/11/15
永安里	三重拱聖堂	道教	新北市三重區永安里車路頭街122巷29號	楊順發0913850086 22876954	城隍爺	-	90/01/01
光田里	南天宮	道教	新北市三重區光田里三光街54號	蘇維慶29857303	池府千歲	-	73/03/15
光田里	順安壇	道教	新北市三重區光田里重陽路1段130巷1弄19號	呂家樑29843621	三公爺朱府	農8月15日	74/08/15
光田里	慈安宮	道教	新北市三重區光田里興華街106號1樓	陳水清0922327989	池府千歲	農6月18日	84/06/18
光田里	保尊宮	道教	新北市三重區光田里三光街2號	葉琪29849206 29890319	保安尊王	農2月15日	82/02/15
光田里	三重金田館	道教	新北市三重區光田里重陽路1段120巷46號	王仁宏0926854880 29891031	五府千歲	農9月15日	66/09/15
光輝里	參天宮	道教	新北市三重區光輝里光興街51號	吳松春里長0932246659 29742094	關聖帝君	農6月24日	50/09/15
光輝里	北受宮	道教	新北市三重區光輝里正義南路36巷20號	尤福照0932130747 29735778	玄天上帝	農3月3日	60/09/15
秀江里	北岳聖安堂	道教	新北市三重區秀江里秀江街141號	江金泰0927179518	天上聖母	農3月23日	96/04/24
秀江里	三重蓮懷宮(開基)	道教	新北市三重區秀江里仁愛街43巷2號	張李美惠0989631319 張素娥0981032286	白水王爺	-	65/10/10
秀江里	慈鳳宮	道教	新北市三重區秀江里秀江街101號	鄭麗鳳0958866580 29756952	王母娘娘	-	100/07/18
田安里	隆天宮	道教	新北市三重區田安里中華路76巷9號	簡朝生0935250339	雷府王爺	農8月14日	90/09/15
田安里	玉聖宮	道教	新北市三重區田安里洛陽街6號5樓	黃學卿0910102331	玄天上帝	農3月3日	96/03/03
田安里	北極金玄宮	道教	新北市三重區田安里貴陽街47巷19弄8號2樓	新北市三重區田安里貴陽街47巷19弄8號2樓	玄天上帝	-	74/03/03
田安里	蓮發宮	道教	新北市三重區田安里新北大道一段100巷9弄15號	陳慶全29815629	關聖帝君	農4月26日	86/04/06
田安里	清蓮堂	道教	新北市三重區田安里三民街94號2樓	留名芳0935214302	觀世音佛祖	農2月19日	109/01/01
田安里	玉樸府	道教	新北市三重區田安里新北大道一段92巷8號	新北市三重區田安里新北大道一段92巷8號	五府千歲	農9月15日	111/01/01
德厚里	德厚宮	道教	新北市三重區德厚里後埔街61之4號	李蒸清0922277805	齊天大聖	農10月12日	51/10/12
五華里	無極聖玄宮	道教	新北市三重區五華里仁義街220巷22號	李阿娥0955372036 29872466	觀世音菩薩	-	75/02/19
五華里	奉聖宮	道教	新北市三重區五華里五華街75巷11號	沈麗玉0933049156 29845920	天上聖母	農3月23日	72/09/15
五華里	三聖宮	道教	新北市三重區五華里五華街57巷4號	賴志尚89857848	玄天上帝	農3月23日	101/03/03
五華里	台北吳王府	道教	新北市三重區五華里五華街71巷52號	林志益0937318318 連麗慧0975387028	吳府千歲	農10月28日	92/09/15
五華里	北極真武廟	道教	新北市三重區五華里仁義街218號	李世東29867454	玄天上帝	農3月3日	78/09/15
五華里	北巡代天府	道教	新北市三重區五華里五華街75巷17號	吳美紅0923197215		-	72/01/01
仁忠里	鳳慈宮	道教	新北市三重區仁忠里仁義街241巷27號1樓	方堃橋0962998544		-	60/01/01
仁忠里	隆天宮	道教	新北市三重區仁忠里仁愛街327巷14號1樓	曹總幹事0953415153		農8月14日	80/01/01

表7-1 新北市三重區神壇、寺廟、財團法人寺廟一覽表 (續5)

中華民國114年底

里別	神壇、寺廟、財團法人寺廟名稱	教別	地 址	電 話	奉祀主神	祭典日期	建立日期
崇德里	五龍太子宮	道教	新北市三重區崇德里仁愛街141巷4號	鄭鴻斌0916842418	太子元帥	農7月13日	87/01/01
崇德里	正義堂	道教	新北市三重區崇德里三和路3段91巷51號	蔡慶泰0935969523	玄天上帝	-	70/03/03
崇德里	北巡聖武府	道教	新北市三重區崇德里仁愛街141巷18之1號	陳淑娟0926670376 29743391	關聖帝君	-	80/06/24
崇德里	土崙公(赫幽祠)	其他	新北市三重區崇德里仁愛街113號之1	吳芳明里長0910365844	土崙公	-	65/07/19
崇德里	華聖宮	道教	新北市三重區崇德里仁昌街21號	汪添華0983669581 29736989	三太子	農7月15日	82/09/09
崇德里	靈山聖母廟	道教	新北市三重區崇德里仁和街69號	陳燕雲89735275 29732638	觀音菩薩	農3月23日	94/01/03
富貴里	聚東府	道教	新北市三重區富貴里碧華街428號	許天欣0921176427 28576039	五府千歲	農9月15日	70/09/05
富貴里	開天聖元宮	道教	新北市三重區富貴里五華街141巷4號4樓	林宜榮28574557	東方松聖祖	農3月3日	80/03/03
富貴里	三重板橋武聖宮	道教	新北市三重區富貴里富福街106號1樓	楊志城0979531615	關聖帝君	農6月24日	99/01/01
富貴里	普清堂	道教	新北市三重區富貴里碧華街403號1樓	陳鑫璋0979530089	普庵祖師	農2月	83/01/01
永豐里	北巡府	道教	新北市三重區永豐里永福街211巷12號	劉志文22802829	五府千歲	農6月18日	85/04/04
永豐里	元清宮	道教	新北市三重區永豐里力行路二段136巷26號1樓	李碧鳳0934369628 82839657	三清道祖	農3月29日	93/11/15
永豐里	無極天聖堂	道教	新北市三重區永豐里永福街211巷26號1樓	劉錦崑0933229011 22809017	關聖帝君	農6月24日	75/11/15
永豐里	中華白陽文化天聖堂 同修協會	道教	新北市三重區永豐里永福街197巷6號1樓	李建宗22877900	瑤池金母	農7月18日	100/11/15
永豐里	台北紫雲堂		新北市三重區永豐里永福街211巷34號4樓	黃炳盛0985094898 22801060		-	-
國隆里	三立宮	道教	新北市三重區國隆里國隆路6號1樓	陳阿美29828449	三太子	農9月9日	95/09/09
國隆里	大同王公廟	佛教	新北市三重區國隆里國隆路28號邊	傅孫昇0916834209 29808806	地基王公婆	農7月20日	94/07/20
國隆里	通明宮	道教	新北市三重區國隆里國隆路12巷28號	林文德0955295618 29811025	地藏王菩薩	農2月19日	76/02/19
國隆里	福來宮	道教	新北市三重區國隆里明志街28號	楊文欽29806358	慈惠堂瑤池西 王金母娘娘	農7月18日	55/07/18
國隆里	下太子普願宮	道教	新北市三重區國隆里大同北路126號	曾宗仁0939006199 29877212	中壇元帥	農2月2日	74/09/09
慈化里	順聖宮	道教	新北市三重區慈化里溪尾街325巷3弄7號	陳信喜0930824020	中壇元帥	農9月9日	82/09/09
慈福里	心定宮	道教	新北市三重區慈福里三和路4段163巷109號	黃連海22879443	關聖帝君	農6月24日	73/08/03
慈福里	三重北邑寶聖宮	道教	新北市三重區慈福里三合路4段163巷79之3號5樓	楊明翔0932311657		-	-
永發里	紫霞宮	道教	新北市三重區永發里力行路1段178巷14號	李蓋馨0987097203 89839228	天上聖母	農3月23日	84/03/23
永發里	恩和宮	道教	新北市三重區永發里力行路一段178巷3號	0922820609 女兒 0989005230 22258000	關聖帝君	農6月19-24日	85/03/23
永發里	金龍宮	道教	新北市三重區永發里大勇街82巷15弄30號	黃昆輔0933721428 29818699 29759694	王母娘娘、媽祖、玄天 上帝	農3月23日	81/07/18
永發里	天命三合宮	道教	新北市三重區永發里中正北路317巷37號3樓	0935282259、女兒 0956159759 29891361	地母至尊、媽祖、中壇 元帥、玉皇大帝	農3月23日	90/08/15
永福里	奉天宮	道教	新北市三重區永福里力行路2段136巷11弄1號	蔡連華0921082137 22875022	天上聖母	-	75/03/23
永福里	五聖宮	道教	新北市三重區永福里永福街46巷41弄51號	江本喜22879327	瑤池金母	農10月6日	84/12/14
永福里	玉勒武賢宮	道教	新北市三重區永福里力行路2段91巷16號5樓	母0916050233 妹 0926040698 22865952	中壇元帥	農7月	78/08/03
永福里	北巡拔安宮	道教	新北市三重區永福里永福街98巷24號	郭淑貞0989833865	王爺	農6月12日	86/02/06
永福里	雲山太極堂	道教	新北市三重區永福里永福街98巷2號	林久立0922422683 22879400 29603772	太上道祖	農7月1日	85/03/05
永福里	旨皇宮	道教	新北市三重區力行路2段136巷49弄1號	0958530835 0922239430 22868521	九天玄女	農9月12日	87/09/12
永福里	元始天宮無極殿	道教	新北市三重區永福里永福街72巷33號1樓	陳碧連0901300269 22875680	三清大天尊玄仙佛	農7月18日	101/01/01
永福里	配乾宮	道教	新北市三重區永福里力行路2段136巷29弄13號	0952953661 22865591 22876243 總務王振子0926376457	五府千歲、天上聖母	農9月15日	70/09/15

資料來源：三重區公所民政課。

表7-1 新北市三重區神壇、寺廟、財團法人寺廟一覽表 (續6)

中華民國114年底

里別	神壇、寺廟、財團法人寺廟名稱	教別	地 址	電 話	奉祀主神	祭典日期	建立日期
富福里	東龍宮	道教	新北市三重區富福里仁愛街445巷32號	0922453251 總務林金環0928765866 29827731	中壇元帥	農8月	65/02/08
富福里	慈明宮		新北市三重區富福里富福街55號6樓	未知		-	-
六福里	聖玄宮	道教	新北市三重區六福里三民街155巷46號	張魁輝0932146161 29888369	玄天上帝	農3月3日	29/07/15
六福里	清聖宮	道教	新北市三重區六福里力行路一段38巷2號	江德全0961169200 29717692 週二至日僅早上	福德正神	農4月	98/8/15
六福里	清順宮	道教	新北市三重區六福里中正北路208巷11號5樓頂	陳子仁(孫)0966558373 29885448	神農大帝	農4月25日	31/04/25
六福里	三重慧聖堂	道教	新北市三重區六福里三張街128巷1號	張進城0910065590 黃師兄0910065590	天上聖母	農3月23日	-
六福里	明清天元道場	道教	新北市三重區六福里力行路一段58巷5號5樓	林瑞山0981757366	趙聖輔天帝君	農10月15日	26922
尚德里	北巡龍興宮	道教	新北市三重區尚德里仁愛街104號	羅振忠 0908368283 29787542	七府千歲	農4月20日	67/11/01
重陽里	龍鳳宮	道教	新北市三重區重陽里大同北路158號之1	陳進聯0952334937 29852233	天上聖母	農3月23日	65/03/23
重陽里	正安壇	道教	新北市三重區重陽里大同北路148巷40號1樓	黃水中29890209	侯府千歲	農7月	67/6/15
重陽里	一道宮	道教	北市三重區重明里朝陽街35號	蔡宗銓0975165309 29782494	中壇元帥	農9月9日	91/09/09
重陽里	三重港安宮	道教	新北市三重區重明里重陽路一段60巷62號	陳瑞和0936062930	天上聖母	-	76/01/01
重陽里	玉敕濟孝宮	其他	新北市三重區重陽里大仁街22號1號	易銘義0922962357	五府千歲	農3月23日	111/01/01
福安里	黃府北極玄天上帝	道教	新北市三重區福安里正義北路302巷18號	黃長枝 0920351268女 0987602752兒 89828141	北極玄天上帝	農7月-	80/04/01
福安里	瑤天宮	道教	新北市三重區福安里六張街126巷6之3號	林鳳秋(副主委) 0981328023 29835751 楊L-鬼馬主0952392322 黃玉麟0919521579 79818505	天上聖母	農2月7日	54/03/23
福安里	照明宮	道教	新北市三重區福安里安樂街65號	許秀兒子蕭嘉麗 0975505559 29819354	觀世音菩薩	-	83/04/16
福安里	三鳳宮	道教	新北市三重區福安里民生東街28巷6號	林明俊0914098799 89855399	蔭林祖師	-	71/03/16
福安里	無極金元殿	道教	新北市三重區福安里民生東街19號	徐祥恩0955846989 89858996	瑤池金母	農7月	86/05/13
福安里	三清道觀	道教	新北市三重區福安里民生東街28巷2號	楊寶珠0917846255 29847555	三清道祖	農11月	99/04/01
福安里	鎮和宮	道教	新北市三重區福安里民生東街7號	王秋文(女兒)29713404 早上9點前	五年千歲	-	70/05/05
福安里	五雷宮	道教	新北市三重區福安里安樂街97號	施正通里長0922091905	安溪仙媽	-	62/04/16
福安里	福安宮	道教	新北市三重區福安里六張街111號旁		土地公	-	43/01/01
中正里	無極瑤池宮	道教	新北市三重區中正里中寮街80號	林鄭美麗29775548	瑤池金母	農7月18日	101/06/18
碧華里	三奶堂	道教	新北市三重區碧華里仁華街118巷26弄15號	徐探梨28570563	三奶夫人	-	81/04/01
碧華里	龍全宮(水流公)	道教	新北市三重區碧華里仁華街118巷9號(碧華公園內)	李國華0926088879 28579110	保生大帝	農7月16日	清末民初
碧華里	三界天北巡玉興宮	佛教	新北市三重區碧華里碧華街224號	吳雅鈞28577311	李府千歲	農4月26日	85/04/26
碧華里	玉佛寺	道教	新北市三重區碧華里仁華街118巷26弄19號 (暫時關閉,擬找到新址後搬遷)	吳玉華0916126389	觀音、佛祖	-	72/0815
碧華里	三重玉旨慈儀宮	道教	新北市三重區碧華里仁華街118巷26弄23號1樓	楊有騰0987157809	天上聖母	農3月23日	109/01/01
碧華里	北蓮宮	道教	新北市三重區碧華里三重集賢環保公園內(重陽派出所後面)	陳武雄0932177675	觀世音菩薩	-	94/01/01
五順里	勤心宮	道教	新北市三重區五順里仁愛街283巷5號	林素瑩0932057426	天上聖母	農3月15日	101/9/15
五順里	天南宮	道教	新北市三重區五順里五華街35巷13號	陳張烏肉0917160009 89855072	天上聖母	農2月	83/01/01
五順里	三民宮	道教	新北市三重區五順里仁愛街283巷36之1號	林先生0937035163	濟公禪師	-	82/01/01
長元里	九華山地藏堂	道教	新北市三重區長元里長安街77之25號	林榮耀0918759568 29751267	地藏王菩薩	-	83/07/30
長元里	三重玄靈會	道教	新北市三重區長元街98巷18弄9號	林錦昌0976831942	玄天上帝	農3月3日	91/01/17
長元里	北巡三王府	道教	新北市三重區長元里安和路9號	陳秋明0987955668 29730839	吳府三王爺	農9月15日	69/03/30

表7-1 新北市三重區神壇、寺廟、財團法人寺廟一覽表 (續7)

中華民國114年底

里別	神壇、寺廟、財團法人寺廟名稱	教別	地 址	電 話	奉祀主神	祭典日期	建立日期
長江里	五營宮	道教	新北市三重區長江里龍濱路27號	林金塗0932057755	中壇元帥	農9月9日	81/09/09
永盛里	聖玉宮	道教	新北市三重區永盛里聯華街84號1樓	蘇進福22864867	天上聖母、觀音、關聖帝君	農7月15日	88/02/19
永盛里	旨吉宮	道教	新北市三重區永盛里車路頭街131巷23號	王輝煌0955156558 22800394	王母娘娘	農2月25日	93/07/01
永盛里	鎮順宮	道教	新北市三重區永盛里車路頭街143號11號	王國華0933078559 22866988 82839899	五府千歲、李府千歲	農4月26日	76/04/26
永盛里	紫玄宮	道教	新北市三重區永盛里車路頭街131巷27號1樓	侯良穎0920783908 22870769	玄天上帝	農3月3日	90/03/03
永盛里	橫山嶺北天仙宮	道教	新北市三重區永盛里車路頭街117巷52號	羅銘順22808497	張天師	-	41/05/04
永盛里	慧安殿	道教	新北市三重區永盛里聯華街141號1樓	粘護賢0933328759 22866240	王母娘娘	農7月18日	84/07/18
永盛里	玉旨慈恩宮	道教	新北市三重區永盛里車路頭街117巷3號	廖麗珍22870777	觀音菩薩	-	105/10/15
重明里	福音慈惠堂	道教	新北市三重區重明里捷連路59號4樓頂樓	李受泰0981364525 89858487	瑤池金母	農7月18日	75/01/01
重明里	聖傳福音堂	道教	新北市三重區重明里捷連路19巷6弄19號2樓	馮隆原0932800298 89810858	順天聖母	農2月2日	88/02/02
重明里	普濟宮	道教	新北市三重區重明里捷連路19巷21號	陳受三0911969593 29805990	觀世音菩薩	農6月19日	92/09/19
重明里	清聖宮	道教	重陽路1段20巷10號	29804622、29845949、 0987658521(主委) 298522030(關主)林	清水祖師	-	33/01/01
重明里	天公祖總壇廟	道教	新北市三重區重明里重陽路1段60巷30弄1號1樓	顏永清0933918997	伽藍大菩薩	農7月	94/07/01
重明里	一道宮	道教	新北市三重區重明里朝陽街35號	蔡宗銓0975165309 29782494	中壇元帥	農9月9日	91/09/09
萬壽里	訣顯堂	道教	新北市三重區三和路2段173巷149號	李金盤29728500 29759913	閻山法王	-	不可考
萬壽里	宏緣宮	道教	新北市三重區萬壽里龍濱路118之4號1樓	陳麗蘭0928713659	濟公活佛	-	102/8/15
平和里	無極玄德宮	道教	新北市三重區平和里大同南路81巷26弄9號	郭志松0918629188 呂美 瑤0989252266	北極玄天上帝	農7月15日	95/06/15
正德里	連進宮	道教	新北市三重區正德里正義北路64巷47號	葉信夫29828088 29729298	日月指揮大使	農5月4日	80/05/04
正德里	太上宮	道教	新北市三重區正德里正義北路36巷14號	楊順天89814069	太上老君	-	80/04/06
正德里	玉旨無極寶玄宮		新北市三重區正德里正義北路48巷58號	未知		-	-
正德里	慈聖宮	道教	新北市三重區正德里正義北路64巷23號	廖威全0918613732 89883036	菩提祖師	-	82/11/08
成功里	受天宮	道教	新北市三重區成功里環河南路254巷4號1樓	洪宇泰0937195065 29735393	北極玄天上帝	-	-
成功里	三重北巡府	道教	新北市三重區成功里環河南路269號之1	徐錦郎0918085705 29769715	三府王爺	農6月18日	64/06/18
成功里	文聖宮	道教	新北市三重區成功里昌隆街67號1樓	粘聖河0918558578 29763227 謝昭龍0989755240	文武尊王 武安尊王	農10月12至14日	-
雙園里	青陽會	道教	新北市三重區雙園里雙園街38號	蔡博名0958696715 呂真 德0922049437	玄天上帝	-	-
雙園里	明聖宮	道教	新北市三重區雙園里雙園街1巷3號	莊水池29822370	關聖帝君	農6月24日	85/06/24
中興里	濟善堂	道教	新北市三重區中興里中興北街131之5號2樓	鄭文林0937988552 29990312	鴻鈞始祖	農1月1日	85/01/01
仁義里	聖母宮	道教	新北市三重區仁義里大同南路134巷10號	林武松0955029091 主委 林武雄里長0928573933	天上聖母	農3月23日	20/03/23
仁義里	文衡殿	道教	新北市三重區仁義里電信街46號1樓	賴麗芬89731441	文衡聖帝	農6月24日	97/06/24
仁義里	行道院	道教	同安東街76號	杜榮章0936793101	瑤池金母	-	101/08/08
文化里	靈寶太子殿	道教	新北市三重區文化里文化北路26巷15號5樓	蔡駿杰0935287267 29883223	太子元帥	農9月9日	90/01/24
文化里	天朝池王府	道教	新北市三重區文化里正義北路33巷52號	趙人和0910008442 29838292	池府王爺	農6月18日	85/06/18
文化里	軒轅教三重宗社	道教	新北市三重區文化里信義西街40號	張綱0905322867 29850739	軒轅黃帝	農3月3日	58/09/09
文化里	壽天寺	道教	新北市三重區文化里正義北路33巷25號1樓	魏恆源0935188256 29824918	道濟先師	農3月3日	77/02/02
清和里	聖帝宮	道教	新北市三重區清和里福德南路65巷8號1樓	楊幸珠0939950955	關聖帝君	農6月24日	107/05/15

表7-1 新北市三重區神壇、寺廟、財團法人寺廟一覽表 (續8)

中華民國114年底

里別	神壇、寺廟、財團法人寺廟名稱	教別	地 址	電 話	奉祀主神	祭典日期	建立日期
清和里	聖澤宮	道教	新北市三重區清和里中央南路32巷5號	呂淑嬌0938174222 29764627	王母娘娘	農7月下旬	76/07/18
清和里	龍鳳宮	道教	新北市三重區清和里中央南路124號	蔡美月0916177712 29732638	順天聖母陳靖姑	農1月中旬	84/07/15
中央里	碧雲宮	道教	新北市三重區中央里文化北路118巷48號	林詮恩0933049493 29894046	觀世音菩薩	農7月13日	71/02/19
中央里	順天堂	道教	新北市三重區中央里文化北路132巷17號	楊天賜0930046128 29856979	玄天上帝	農7月22日	88/01/24
永吉里	天聖宮	道教	新北市三重區永吉里自強路3段76巷31號	蕭名燄22870494	觀音佛祖	農9月19日	70/04/01
永吉里	保清宮	道教	新北市三重區永吉里自強路3段76巷28弄4號	孫武禎0939380337 22807309	保生大帝	農3月15日	75/03/15
永吉里	三重杏安館	道教	新北市三重區永吉里三和路4段160巷69號1樓	楊順吉22878243 王周來 0920113049	五府千歲	農9月15日	90/10/15
永吉里	玄武宮	道教	新北市三重區永吉里車路頭街109巷1號	林有家22872635	觀世音、媽祖、三太子	農2月2日	75/10/15
自強里	瑤慈慈惠堂	道教	新北市三重區自強里正義北路256巷111號1樓	黃漢柏0960636034 29879986	西王金母娘娘	農7月17日	78/07/17
錦江里	正義帝品殿	道教	新北市三重區錦江里河邊北街100巷16號	陳建名29706371	玄天上帝	農3月3日	98/04/01
錦江里	港尾忠義堂金龍太子	道教	新北市三重區錦江里河邊北街124巷26號	陳銘祥0915109195 朱居福0917617529 29785577	達摩祖師爺	農10月5日	80/05/15
錦江里	玉宸宮	道教	新北市三重區錦江里河邊北街110巷20號	陳清池29756351 29722010	天上聖母	農3月23日	98/03/03
錦江里	三重北極壇	道教	新北市三重區錦江里介壽路39巷206號	蕭慶良0937850263	玄天上帝	農3月3日	110/01/01
錦江里	玄池濟子宮	道教	新北市三重區錦江里河邊北街128巷30號	蘇鄭秀29725436	玄天上帝	農3月3日	80/01/01
錦江里	開基正方宮	道教	新北市三重區錦江里河邊北街128巷20號	陳麗香29788194	九天玄祖	農2月15日	86/09/15
錦江里	麒麟太子殿	道教	新北市三重區錦江里河邊北街128巷32號	陳建鏢0935024849	中壇元帥(二太子)	農4月25日	103/04/25
錦江里	進安宮	道教	新北市三重區錦江里河邊北街110巷66號	吳寬福0933901133 29730335	五府千歲、觀音佛祖	農4月27日	65/04/28
錦江里	天元殿	道教	新北市三重區錦江里河邊北街124巷29號	陳筱潔29751365	觀世音菩薩、北極玄天上帝	農1月15日	86/04/01
錦江里	三重蓮懷宮(開基)	道教	新北市三重區秀江里仁愛街43巷2號	張李美惠0989631319 張素娥0981032286	白水王爺	-	65/10/10
五福里	興協宮	道教	新北市三重區五福里五福街4號	林金開0936189768 29804645	關聖帝君	農6月24日	86/01/13
五福里	台北聖雲宮	道教	新北市三重區五福里五福街21號1樓	鄭金華0925161386 29872934	關聖帝君	農6月24日	93/08/15
五福里	新北道聖宮		新北市三重區五福里仁愛路397巷17號	呂明顯0968883020		-	-
永德里	順天宮	道教	新北市三重區永德里自強路3段43巷9號	楊福在 0932137580 89852559	蕭府千歲	農7月15日	67/09/09
永德里	鎮天堂	道教	新北市三重區永德里自強路3段34巷19號	吳鳳池29863959	李府千歲	農4月26日	80/04/26
永德里	慈媽宮	道教	新北市三重區永德里自強路3段42巷9號1樓	吳洪明0966552678 29808227	天上聖母	農3月23日	6/04/12
永德里	三重聖天宮	道教	新北市三重區永德里三和路四段32巷81號	吳煌義0930277785 29838960	天上聖母	農3月	74/03/18
永德里	濟祐宮	道教	新北市三重區永德里自強路3段62巷9號之1	林澤崑0935283514	開漳聖王	農2月16日	56/04/01
永德里	北極順天宮	道教	新北市三重區永德里車路頭街37巷25號2樓	熊子雄0932302865 29845479	玄天上帝	農2月15日	70/01/01
永德里	極法堂	道教	新北市三重區永德里後竹圍街241號	林財明29718338	觀世音佛祖	農2月	68/01/01
永德里	三王府	道教	新北市三重區永德里車路頭街51巷5號	王珍全0937942566 王謙 凱0976031347	五年千歲	農9月15日	80/05/06
福社里	慈聖宮	道教	新北市三重區福社里重新路4段144巷3之1號	施星佑0903520042 89727156	天上聖母	農3月23日	76/03/23
福社里	捷興宮	道教	新北市三重區福社里重新路4段184巷27號之1	湯凱文0938866127 29728058	福德正神	農5月18-20日	71/05/01
福社里	三重鎮重宮	道教	新北市三重區福社里重新路4段184巷25弄17號	陳恆义0937982633 黃清輝0920778995 70769919	盧千歲、五年千歲	農4月4-6日	45/04/01
福社里	順賢宮	道教	新北市三重區福社里重新路4段144巷17號	涂立宏0955989139	吳府千歲	-	107/06/23
三安里	忠義府	道教	新北市三重區三安里安慶街19號1樓	李欽銘0906822869 29810636	關聖帝君	農1月13日	99/09/15

表7-1 新北市三重區神壇、寺廟、財團法人寺廟一覽表 (續9)

中華民國114年底

里別	神壇、寺廟、財團法人寺廟名稱	教別	地 址	電 話	奉祀主神	祭典日期	建立日期
三安里	王母娘娘	道教	新北市三重區三安里安慶街46號1樓	林添福29831919	王母娘娘	-	31/01/01
三安里	三重城隍廟	道教	新北市三重區三安里文化北路141號	高炳煌29758675	城隍爺	-	103/10/15
三安里	聖龍宮	道教	新北市三重區三安里安慶街33號4樓	李甲鎮29882898	王爺	農10月10日	75/0915
田中里	鎮南宮	道教	新北市三重區田中里忠孝路3段40巷9號1樓	丁笑29801497	五府千歲	農4月26日	73/08/15
田中里	金龍宮	道教	新北市三重區田中里忠孝路3段40巷22弄8號2樓	李梅蘭09200890792 29888680	神農大帝	農3月23日	94/01/01
田中里	元吉宮	道教	新北市三重區重陽路2段52巷77號1樓	何鎮丞0972525360 89881112	趙天王	農6月19日	101/09/15
永輝里	玄聖堂	道教	新北市三重區永輝里力行路2段9巷1弄2號	莊楊碧珠29861880	玄天上帝	農3月3日	77/03/03
永輝里	九蓮慈聖宮	道教	新北市三重區永輝里車路頭街62巷57號2樓	尤中富29848358	天上聖母	農3月23日	80/03/23
永輝里	六玄宮	道教	新北市三重區永輝里國道路1段39巷17號	陳進益29880168 29205353	玄天上帝	農3月3日	93/03/03
永輝里	聖恩壇	道教	新北市三重區永輝里車路頭街62巷6號1樓	吳志宏29879207	天上聖母	農3月23日	82/03/23
永輝里	六明宮	道教	新北市三重區永輝里車路頭街62巷15號	郭素美89815226	天上聖母	農3月23日	87/03/23
永輝里	金聖宮	道教	新北市三重區永輝里車路頭街62巷11號	吳誠峰0900448671 陳溪水 09333751001	天上聖母	農3月23日	54/09/13
永輝里	紫鳳宮	道教	新北市三重區永輝里大勇街15號	張順翔89839995	天上聖母	農1月	105/09/15
光明里	竹頭公	道教	新北市三重區光明里集美街24-1號	王金木0925671776	竹頭公	-	45/04/01
光明里	三重慈海宮	道教、 佛教	新北市三重區光明里中正南路203巷1號	李源田0936214304 陳志 郎0986229287	不空絹索毗盧遮那佛、 瑤池金母、觀世音菩薩	農曆月29日	97/07/18
光明里	台北聖鳳宮	道教	新北市三重區光明里集美街126巷12號	29746750 總務許先生 0917865068	天上聖母	農3月23日	84/03/23
光明里	林家中壇元帥	道教	新北市三重區光明里光明路57號1樓	林炳輝0912466992 29767777	財神爺、土地 公	-	-
長安里	聖威堂	道教	新北市三重區長安里自強路一段10之3號	李水木主委0935922180 29818496	天上聖母	-	79/03/23
長安里	靈鳳宮	道教	新北市三重區長安里文化北路85巷18號1樓	李月笑0931340909	準提佛母	農曆月	96/03/16
長安里	五賢宮	道教	新北市三重區長安里長安街36號	吳芳明0910278601 29776059	五顯大帝	農9月28日	61/09/28
長安里	鎮瀾宮	道教	新北市三重區長安里文化北路83巷24號	李紀彩鸞29753307	湄州媽祖	農3月23日	85/03/23
長安里	玄安宮	道教	新北市三重區長安里三和路二段168巷15號1樓	李易儒0928258116 29748539	北極玄天上帝	農3月3日	79/01/01
重新里	南天神農宮	道教	新北市三重區重新里正義北路16巷28號	林阿文29887471 29881511	神農大帝	-	30/8/15
重新里	高家池府王爺	道教	新北市三重區重新里正德街41巷3號4樓	高哲析0909705277 29887366	池府王爺、廣澤尊王、天 上聖母	農6月18日	113/01/01
幸福里	北衡元德宮	道教	新北市三重區幸福里六張街194巷2弄7號1樓	楊峰銘0970052756 89883039	南鯤鯓吳府王 爺	農7月15日	93/09/15
幸福里	忠義宮	道教	新北市三重區幸福里安慶街324號	郭小姐(女兒)0926482796 29714962	關聖帝君	-	65/06/24
幸福里	炫明寺	道教	新北市三重區幸福里安慶街316號	陳啟元29713439	釋迦牟尼、西方三聖	-	66/04/08
幸福里	上天殿	道教	新北市三重區幸福里重陽路3段55號4樓	蕭祈福0935289927 29864148 29428463	女媧娘娘	農8月15日	76/01/15
幸福里	真武宮	道教	北市三重區幸福里六張街248巷3號	副主委簡秀娟0939061183 29889053	玄天上帝、太子爺	-	78/03/03
幸福里	普覺寺	道教	新北市三重區幸福里重陽路3段178號1樓	吳宜芬0972007841 89825998	如來佛祖等九尊神像	農4月8日	105/08/15
幸福里	三重果菜市場福德宮	道教	新北市三重區幸福里中正北路111號	林清泉0918215666 29819335	福德正神、媽祖、三太 子	農7月	85/05/28
幸福里	力行聖賢宮	道教	新北市三重區幸福里力行路一段6之2號	薛小姐0915197612 29863871	萬教帝君	-	81/01/01
長福里	天聖宮	道教	新北市三重區長福里龍濟路159號	吳秀環0988679694	天上聖母	農9月19日	99/03/23
長泰里	開天聖天府	道教	新北市三重區長泰里長樂街34號4樓	郭晉璋0906387765	無極混元九龍三殿下	農9月	-
慈愛里	台北紫龍壇	道教	新北市三重區慈愛里仁愛街626號4樓	張寶仁0939029065 22878472	五年千歲、天上聖母	農3月23日	99/03/10

表7-1 新北市三重區神壇、寺廟、財團法人寺廟一覽表 (續10)

中華民國114年底

里別	神壇、寺廟、財團法人寺廟名稱	教別	地 址	電 話	奉祀主神	祭典日期	建立日期
慈愛里	無極大天宮	道教	新北市三重區慈愛里仁美街108巷18號	王敏國0920395385 22870838	無極聖祖	農8月13日	68/01/01
慈愛里	聖帝殿	道教	新北市三重區慈愛里三和路4段215巷23號1樓	廖文章0935054822	萬教帝君	農1月9日	103/09/15
慈愛里	港口慈濟宮	道教	新北市三重區慈愛里三和路4段203巷111號	許富美0932242488 22867977	天上聖母	農3月23日	80/10/15
慈愛里	三重四面佛	其他	新北市三重區慈愛里仁愛街616號	陳定憲0983189469	四面佛	農10月1日	101/01/01
安慶里	慶安宮	道教	新北市三重區安慶里安慶街159巷1號	陳正春0925264082 29818615	福德正神	農8月10日	70/08/10
承德里	萬應公	道教	新北市三重區志孝里河邊北街303號	29736237 佔用公有地 目前 負責人不詳	萬應公	-	83/07/02
承德里	慈武宮	道教	新北市三重區承德里河邊北街391號	29726720 佔用公有地 暫無 負責人	關聖帝君	-	69/06/24
承德里	北山宮	道教	新北市三重區承德里龍門路274巷36號 (三德公園內)	李敏能0937039270	關聖帝君	-	62
福利里	紫霄宮	道教	新北市三重區福利里中央南路95巷11號	林智欽0910318939 29753959	天上聖母	農3月23日	90/03/23
福利里	慈懷宮	道教	新北市三重區福利里中央南路95巷32號	翁益智29725073	法主聖君	-	81/07/23
維德里	鎮天宮	道教	新北市三重區維德里溪尾街5巷24號1樓	古勝豪0976033940 29841275	關聖帝君	農6月24日	80/06/24
維德里	三重慈心堂	道教	新北市三重區維德里溪尾街19巷9號1樓	施興南0930949947 89812826	無極瑤池金母	農7月18日	94/07/18
維德里	海天宮	道教	新北市三重區維德里三和路3段125巷40號之1	郭月娥0920715170 29867818	福德正神	-	77/03/17
光正里	玉鳳宮	道教	新北市三重區光正里泉州街61巷4弄5號	黃宗毓0960711988 29706949	九天玄女	-	96/8/11
光正里	光明慈聖宮	道教	新北市三重區光正里環河南路220之5號5樓	周淑英0927565909 29772078	金母娘娘	-	83/01/01
光正里	武聯堂	道教	新北市三重區光正里中正南路260號	楊晉明0918949055	玄天上帝	農3月3日	105/01/01
光華里	雷通壇	道教	新北市三重區光華里福德北路64巷29號	陳俊安0935606458 29723975	張天師	-	22/01/01
大安里	聖安宮	道教	新北市三重區大安里大同南路143巷3號	張建邦0932241506 0952699387	郝府千歲	-	65/01/01
大安里	安正宮	道教	新北市三重區大安里大同南路139巷7號	周錦文29735166	張府千歲	-	74/01/01
大安里	保儀大夫	道教	新北市三重區大安里電信街49號	曾詠雪0986090148(女兒)	保儀尊王	-	-
大園里	慈元宮	道教	新北市三重區大園里大同北路135巷27號	吳新禧0915218998(暫停 使用)	天上聖母	農11月16日	62/09/15
大園里	義德宮 (有招牌 對外開放)	道教	新北市三重區大園里大同北路167巷45號2樓	29803920	地藏王菩薩	-	85/01/01
大園里	三重清樂音	道教	新北市三重區大園里大仁街51巷1號	李福龍0937468443 29808790	關聖帝君、田都元帥、 西秦王爺、范謝將軍	農7月	民國前1年
大園里	明清天元道場	道教	大同北路115巷2號	0981757366	趙聖輔天帝君	農10月15日-	73/01/01
大園里	靈鳩宮	道教	新北市三重區大園里大仁街57號	許彰銘0939928999 29825708	天上聖母、馬府千歲、 周府千歲、清水祖師、 福德正神、中壇元帥	農10月15日	75/09/15
大園里	道德宮	道教	新北市三重區大園里大同北路115巷32號3樓	林佩蓉0968369568	濟公活佛	農10月15日	88/01/01
民生里	拱天宮	道教	新北市三重區民生里大同北路219之2號	葉進發0929889338 29822044 29877908	天上聖母	-	69/03/23
民生里	有應廟	道教	新北市三重區民生里大智街與長壽街街口	王寶竹0933809791 29757040	土地公	農2月2日	90/02/02
民生里	台北共法堂(無對外開 放,有招牌)	道教	新北市三重區民生里大智街106號	李鴻輝0903399538	邢府千歲	農8月23日	105/01/01
民生里	玉玄宮	道教	新北市三重區民生里大同北路206巷3號	楊智淵29824558	天上聖母	-	90/09/15
民生里	台北順澤會	道教	新北市三重區民生里大同北路219號4樓	林聯順0914034302	廣澤尊王	農8月20日	108/01/01
福德里	三重普濟堂	道教	新北市三重區福德里集美街75巷35號	李金安0933645878	溫府千歲	-	104/01/01
福德里	紫鑾懿鳳宮	道教	新北市三重區福德里正義北路308巷7號一樓	鄭立傑0968335808	王母娘娘	-	-
永順里	忠聖宮	道教	新北市三重區永順里永安北路一段11巷16弄2號	曾建隆0930663899	三太子	農9月9日	-
永順里	北巡濟聖宮	道教	新北市三重區永順里永安北路1段47-1號	王達鴻0960550518 82876990	清水祖師	農5月6日	76/11/15

表7-1 新北市三重區神壇、寺廟、財團法人寺廟一覽表 (續11)

中華民國114年底

里別	神壇、寺廟、財團法人寺廟名稱	教別	地 址	電 話	奉祀主神	祭典日期	建立日期
永順里	重安府	道教	新北市三重區永順里永福街135巷28號	粘錦郎0935242037 22873171	三府千歲	-	83/11/15
永豐里	旨吉社	道教	新北市三重區永豐里力行路二段76巷1弄4號	0938404106 82839584 22807275	瑤池金母	農9月9日	94/01/01
永順里	聖中宮	道教	新北市三重區永安北路1段27巷13號	22807275、82839584、 0960711086	天上聖母	-	64/11/15
永順里	北巡敬玄會	道教	新北市三重區永順里永福街171巷2號	0935873840 0905509626 22865179	玄天上帝	-	97/01/01
永順里	三清堂	道教	新北市三重區永順里永福街161巷1號	盧金木0905509626 0937894760	瑤池金母	-	72/11/18
永順里	三重無極天命奉天宮	道教	新北市三重區永順里永安北路1段11巷5號1樓	陳俊宇0905648464		-	-
永順里	吳三巡王宮	道教	新北市三重區永順里永安北路1段33巷12號	蕭里仁0933754890 洪振益0970980927遊境	吳府三千歲 吳三巡王蕭里仁	農9月16日	89/11/15
永順里	萬天宮	道教	新北市三重區永順里永安北路1段21巷28號	陳黃器0985236200 22870583	李府千歲	-	75/11/15
永順里	震天宮	道教	新北市三重區永順里永安北路一段3巷13號	莊豐榮0917229877	中壇元帥(三太子)	農9月9日	-
永順里	玄極宮	道教	新北市三重區永順里永福街135巷32弄11號	陳志亘0985236200 22876332	玄天上帝	-	-
永順里	中邢堂	道教	新北市三重區永順里永安北路1段17巷22之7號1樓	張偉知0913621851	邢府千歲	農曆8月23日	-
頂崁里	玄皇宮	道教	新北市三重區頂崁里中興北街170巷7號	林源柱0933231170 29955230	關聖帝君	農6月24日	80/06/24
頂崁里	三聖宮	道教	新北市三重區頂崁里神農街469號	巫宗明29952268	天上聖母	農3月23日	83/03/23
頂崁里	鎮元壇	道教	新北市三重區頂崁里光復路二段87巷39弄27號	李清俊0910316347	五年盧千歲	農曆5月	107/01/01
順德里	淨根堂	道教	新北市三重區順德里仁興街39巷25號	吳滿堂0935004338 29759253	西王金母大天尊	農6月24日	74/07/18
順德里	王母宮	道教	新北市三重區順德里仁信街9號	許姜華0928482886 29724177	王母娘娘	農7月18日	86/07/18
順德里	玉清聖殿	道教	新北市三重區順德里仁信街23號	黃炳照0939503185 29750548	三清道祖	農9月9日	94/09/09
順德里	龍雲宮	道教	新北市三重區順德里仁興街31巷37號	蔡文誠 0922415291 29725278	七府千歲	-	57/04/20
順德里	道清宮	道教	新北市三重區順德里仁厚街30號	黃華烈0933137483	三清道祖	農2月	107/08/15
龍門里	武達宮	道教	新北市三重區龍門里仁愛街55巷114號1樓	盧喬如0913967093 89721658	玄天上帝	農3月3日	69/03/03
龍門里	永濟宮	道教	新北市三重區龍門里仁愛街55巷72號4樓	潘玉蘭0919923689 29786705	玄天上帝	農3月3日	82/02/15
龍門里	玉旨池天宮	道教	新北市三重區龍門里仁愛街55巷63號	張振興0915103011	池府千歲	-	-
龍濱里	三重乾武宮	道教	新北市三重區龍濱里龍濱路267巷14號	謝耀燦 0926065699 29725882	關聖帝君	-	100/06/24
龍濱里	玉安社	道教	新北市三重區龍濱里河邊北街174巷4號	洪宗元0927717600 29726181	玄天上帝	-	99/03/03
龍濱里	普濟寺	道教	新北市三重區龍濱里龍濱路177號	李秋濱095506656 29750155	觀世音菩薩	農2月19日	72/02/19
龍濱里	城隍廟	道教	新北市三重區龍濱里仁愛街53巷198號	詹燕瑋29732312	城隍爺	農5月28日	68/05/28
龍濱里	無極聖明堂	道教	新北市三重區龍濱里河邊北街174巷13號	蕭富允0929399268 29756091	王母娘娘	農7月18日	73/05/20
龍濱里	贊大宮感化堂二重分堂	道教	新北市三重區龍濱里龍濱路281之2號	曾豐二0911240131 29736356 29711532	關聖帝君	農2月19日	76/06/24
龍濱里	三重無極泓法慈靈宮	道教	新北市三重區龍濱里河邊北街190號	潘月珍0932350670 89728520	濟公禪師	農2月2日	90/10/15
永春里	三千宮	道教	新北市三重區永春里光明路102號	廟公周財0939772518 29787659	董府千歲(王爺)	農9月27日	67/09/27
光陽里	三仙宮	道教	新北市三重區光陽里福華街12號	李來定0933227237 29890972	張李莫王爺	農6月10日	76/02/10
光陽里	北源天聖會佛極殿	佛教	新北市三重區光陽里名源街35號2樓	0935503340 妻 0935503341 29820197	觀世音菩薩	-	88/11/15
光陽里	聖配宮	道教	新北市三重區光陽里名源街22號	施學宏0933007005 22870052	五府千歲	農9月15日	84/10/15
光陽里	北佛宮	道教	新北市三重區光陽里三陽路105號	林有泉0933228219 29886166	觀世音佛祖	農5月	99/06/19
光陽里	逢玉宮	道教	新北市三重區光陽里華興街129號2樓	葉麗君0920889298	八臂哪吒	農4月8日	10/01/01

表7-1 新北市三重區神壇、寺廟、財團法人寺廟一覽表 (續完)

中華民國114年底

里別	神壇、寺廟、財團 法人寺廟名稱	教別	地 址	電 話	奉祀 主神	祭典 日期	建立 日期
光陽里	紫觀宮	佛教	新北市三重區光陽里興華街144號	王謙諭0913877916	觀世音菩薩	農2月19日	99/11/15
光陽里	武聖宮	道教	新北市三重區光陽里興華街143巷1號	王玉良0919540727 29813509	五府千歲	農6月24日	92/04/27
同慶里	三王會	道教	新北市三重區同慶里大同南路212巷10號	蘇欣源0920621261 29762302	五府千歲	農9月15日	59/01/01
同慶里	玉華山天明宮	道教	新北市三重區同慶里正義南路177號	張堂全0919254417	九天玄女	農2月5日	91/3/2
瑞德里	妙聖宮	道教	新北市三重區瑞德里仁和街113號2樓	張陳玉蓮 2972735229727352	三太子	-	72/09/09
瑞德里	月斗宮	道教	新北市三重區瑞德里仁興街70號	吳清福0989688259 29701340	天上聖母	農3月23日	92/03/23
瑞德里	天師府	道教	新北市三重區瑞德里仁興街40號	梁福來0955129568 29773026	張天師	農3月13日	97/11/07
瑞德里	玉明宮	道教	新北市三重區瑞德里仁愛街125巷91之1號	吳柳滿花29775077	天上王母娘娘	-	75/07/18
瑞德里	北安宮	道教	新北市三重區瑞德里仁福街64巷19號	王昆玉0987114653 29722465	丁府八千歲	農7月1日	70/07/01
瑞德里	道清宮	道教	仁興街56巷37號	29767569、0933137483	三清道祖	農2月	107/08/15

表7-2 新北市三重區聚會所、財團法人教會一覽表

中華民國114年底

里別	聚會所、財團法人教會名稱	教別	地 址	電 話	建立日期
中正里	財團法人台灣省台北縣基督教改革宗恒愛堂教會	基督教	新北市三重區中寮街71號	2873-3288	無
永清里	財團法人新北市三重區三光基督教長老會	基督教	新北市三重區三和路四段388-1號5樓	2287-3705	無
正義里	財團法人新北市三重區台灣基督長老教會救恩教會	基督教	新北市三重區自強路1段160巷3弄9號	02-29842306、0927175578 黃存仁、	60/08/28
錦田里	財團法人新北市中國基督靈糧世界佈道會三重靈糧堂	基督教	新北市三重區力行路1段79號4樓通訊:中正北路2號B1	89816327(萬師母) 徐秀芝 幹事	80/12/19
維德里	財團法人新北市天理教飾大台北教會	日本神道	新北市三重區三和路3段151巷56號4樓	2287-7240	91/03/19
中山里	財團法人新北市召會三重會所	基督教	新北市三重區大同北路36號	0989812121	68/06/26
福祉里	財團法人新北市宏聖宮宗教基金會		新北市三重區重新路四段97號30樓之2	29722698 0922-479-951黃坤勇組 長	無
重陽里	財團法人新北市臺北基督徒明志禮拜堂	基督教	新北市三重區明志街112號	2981-5105 2989-0805 陳崇熙	80/12/20
永吉里	財團法人新約教會三重教會	基督教	新北市三重區自強路3段97號5樓	2287-0288 2283-0486 王牧師	91/04/09
崇德里	財團法人台灣省台北縣基督教改革宗長老會信生教會	基督教	新北市三重區仁福街64巷11號2樓	0933-072-601	無

資料來源：三重區公所民政課。

表7-3 新北市三重區宗教團體與辦公益慈善及社會教化事業概況

1.寺廟 (含財團法人)

單位：個

年底別 及 宗教別	醫療機構		文教機構							
	醫院數	診所數	大學數	專科 學校數	中學數	職校數	小學數	幼兒 園數	圖書閱 覽室數	其他
民國105年底	-	-	-	-	-	-	-	-	-	-
民國106年底	-	-	-	-	-	-	-	-	-	-
民國107年底	-	-	-	-	-	-	-	-	1	2
民國108年底	-	-	-	-	1	-	-	-	-	2
民國109年底	-	-	-	-	-	-	-	-	2	4
民國110年底	-	-	-	-	-	-	-	-	1	2
民國111年底	-	-	-	-	-	-	-	-	1	2
民國112年底	-	-	-	-	-	-	-	-	1	2
民國113年底	-	-	-	-	-	-	-	-	1	2
民國114年底	-	-	-	-	-	-	-	-	1	2
佛教	-	-	-	-	-	-	-	-	-	-
道教	-	-	-	-	-	-	-	-	1	2
三一(夏)教	-	-	-	-	-	-	-	-	-	-
理教	-	-	-	-	-	-	-	-	-	-
一貫道	-	-	-	-	-	-	-	-	-	-
先天救教	-	-	-	-	-	-	-	-	-	-
天德聖教	-	-	-	-	-	-	-	-	-	-
軒轅教	-	-	-	-	-	-	-	-	-	-
天帝教	-	-	-	-	-	-	-	-	-	-
彌勒大道	-	-	-	-	-	-	-	-	-	-
天道	-	-	-	-	-	-	-	-	-	-
其他	-	-	-	-	-	-	-	-	-	-

資料來源：三重區公所民政課。

表7-3 新北市三重區宗教團體興辦公益慈善及社會教化事業概況(續1)

1.寺廟 (含財團法人)

單位：個

年底別 及 宗教別	公益慈善事業						
	養老院數	身心障礙 教養院數	青少年 輔導院數	福利 基金會數	學生宿舍 處數	技藝研習 處數	社會服務 中心數
民國105年底	-	-	-	1	1	-	2
民國106年底	-	-	-	1	1	-	2
民國107年底	-	-	2	-	5	-	-
民國108年底	-	-	1	5	-	-	-
民國109年底	-	-	4	-	10	-	-
民國110年底	-	-	2	-	5	-	-
民國111年底	-	-	2	-	5	-	-
民國112年底	-	-	2	5	-	-	-
民國113年底	-	-	2	-	5	-	-
民國114年底	-	-	2	5	-	-	-
佛教	-	-	-	1	-	-	-
道教	-	-	2	4	-	-	-
三一(夏)教	-	-	-	-	-	-	-
理教	-	-	-	-	-	-	-
一貫道	-	-	-	-	-	-	-
先天救教	-	-	-	-	-	-	-
天德聖教	-	-	-	-	-	-	-
軒轅教	-	-	-	-	-	-	-
天帝教	-	-	-	-	-	-	-
彌勒大道	-	-	-	-	-	-	-
天道	-	-	-	-	-	-	-
其他	-	-	-	-	-	-	-

資料來源：三重區公所民政課。

表7-3 新北市三重區宗教團體與辦公益慈善及社會教化事業概況 (續2)

2.教堂 (含財團法人)

單位：個

年底別 及 宗教別	醫療機構		文教機構							
	醫院數	診所數	大學數	專科 學校數	中學數	職校數	小學數	幼兒 園數	圖書閱 覽室數	其他
民國105年底	-	-	-	-	-	-	-	-	-	-
民國106年底	-	-	-	-	-	-	-	-	-	-
民國107年底	-	-	-	-	1	-	-	-	-	-
民國108年底	-	-	-	-	1	-	-	-	-	-
民國109年底	-	-	-	-	-	-	-	-	1	-
民國110年底	-	-	-	-	-	-	-	-	1	-
民國111年底	-	-	-	-	-	-	-	-	1	-
民國112年底	-	-	-	-	-	-	-	-	1	1
民國113年底	-	-	-	-	-	-	-	-	1	-
民國114年底	-	-	-	-	-	-	-	-	1	-
猶太教	-	-	-	-	-	-	-	-	-	-
天主教	-	-	-	-	-	-	-	-	-	-
基督教	-	-	-	-	-	-	-	-	1	-
伊斯蘭教	-	-	-	-	-	-	-	-	-	-
東正教	-	-	-	-	-	-	-	-	-	-
巴哈伊教	-	-	-	-	-	-	-	-	-	-
摩門教	-	-	-	-	-	-	-	-	-	-
真光教團	-	-	-	-	-	-	-	-	-	-
天理教	-	-	-	-	-	-	-	-	-	-
巴哈伊教	-	-	-	-	-	-	-	-	-	-
統一教	-	-	-	-	-	-	-	-	-	-
山達基	-	-	-	-	-	-	-	-	-	-
真光教團	-	-	-	-	-	-	-	-	-	-
其他	-	-	-	-	-	-	-	-	-	-

資料來源：三重區公所民政課。

表7-3 新北市三重區宗教團體興辦公益慈善及社會教化事業概況 (續完)

2.教堂 (含財團法人)

單位：個

年底別 及 宗教別	公益慈善事業						
	養老院數	身心障礙 教養院數	青少年 輔導院數	福利 基金會數	學生宿舍 處數	技藝研習 處數	社會服務 中心數
民國105年底	-	-	-	-	-	-	2
民國106年底	-	-	-	-	-	-	2
民國107年底	-	-	-	-	-	-	1
民國108年底	-	-	-	-	-	-	1
民國109年底	-	-	-	-	-	-	1
民國110年底	-	-	-	-	-	-	1
民國111年底	-	-	-	-	-	-	1
民國112年底	-	-	-	-	-	-	1
民國113年底	-	-	-	-	-	-	1
民國114年底	-	-	-	-	-	-	1
猶太教	-	-	-	-	-	-	-
天主教	-	-	-	-	-	-	-
基督教	-	-	-	-	-	-	1
伊斯蘭教	-	-	-	-	-	-	-
東正教	-	-	-	-	-	-	-
巴哈伊教	-	-	-	-	-	-	-
摩門教	-	-	-	-	-	-	-
真光教團	-	-	-	-	-	-	-
天理教	-	-	-	-	-	-	-
巴哈伊教	-	-	-	-	-	-	-
統一教	-	-	-	-	-	-	-
山達基	-	-	-	-	-	-	-
真光教團	-	-	-	-	-	-	-
其他	-	-	-	-	-	-	-

資料來源：三重區公所民政課。

刊 名：114 年新北市三重區統計年報

編 印：新北市三重區公所會計室

出版機關：新北市三重區公所

地 址：新北市三重區新北大道 1 段 11 號

電 話：(02)29862345 分機 316-325

出版日期：115 年 6 月

刊期頻率：年刊

本刊同時登載於三重區公所網站

網 址：

<https://www.sanchong.ntpc.gov.tw/home.jsp?id=a4b1ba096c8bf104>

依著作權法第 9 條規定，法律、命令不受著作權法保護，任何人本得自由利用，歡迎各界廣為利用。



QR-CODE